

INST. FOR ARKEOLOGI, KUNSTHISTORIE OG NUMISMATIKK		
Universitetet i Oslo		
Saksb.:		Kopi:
JHL	- 1 APR 1998	
Ark.:	0631	
Saksnr.:	98/1177	Dok. nr.: 7

**BUSKERUD FYLKESKOMMUNE**Haugesgate 89, 3020 Drammen  
Telefon (03) 80 85 00

NYTT TLF.NR: (03) 80 85 00

ARKIV

KULTURADMINISTRASJONEN

Telefax (03) 80 86 36

Skogbrukssjefen i Flesberg  
3626 LAMPELAND

Vår dato:

Vår ref.:

08.01.92

2871/91 ILGL

Deres dato:

Deres ref.:

PLANLAGT SKOGSVEI PÅ VATNEBRYN, GNR. 94, BNR. 2 OG 10, FLESBERG  
KOMMUNEVi har ingen opplysninger i våre arkiver om fornminner eller nyere  
tids kulturminner innenfor det planlagte traseområdet.Dersom det først under arbeidet skulle vise seg å dukke opp  
fornminner, må arbeidet straks stanses i den utstrekning det kan  
berøre fornminnet, og fylkeskonservator må varsles jfr. Lov om  
kulturminner av 9. juni 1978 §8 2. avsnitt.

Med hilsen

Geir Helgen  
fylkeskonservatorInger Liv Gøytil Lund  
arkeolog

Kopi: Universitetets Oldsaksamling

Saksbehandler: Arkeolog Inger Liv Gøytil Lund  
Tlf. (03) 80 86 68 (direkte innvalgsnr.)

INST. FOR ARKEOLOGI, KUNSTHISTORIE OG NUMISMATIKK Universitetet i Oslo		
Saksb.: JL+L	- 1 APR 1998	Kopi:
Ark.: 0631		
Saksnr.: 98/177	Dok. nr.: 2	

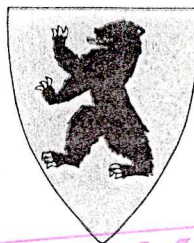

**BUSKERUD FYLKESKOMMUNE**

Haugesgate 89, 3020 Drammen  
Telefon (03) 80 85 00

**NYTT TLF.NR: (03) 80 85 00**

**KULTURADMINISTRASJONEN**

Telefax (03) 80 86 36

**ARKIV**

Flesberg Landbruksnemnd  
v/skogbrukssjefen  
3623 LAMPELAND

Vår dato: 15.01.92      Vår ref.: 2956/91 ILGL

PLANLAGT SKOGSVEI PÅ STRAND, GNR. 139/1 OG 138/5 OG 8, FLESBERG  
KOMMUNE

Det er ingen opplysninger i våre arkiver om fornminner eller nyere  
tids kulturminner innenfor det planlagte traseområdet.

Vi ønsker likevel å gjøre oppmerksom på at det kan være fornminner i  
området både over og under markoverflaten. Det kan f.eks. være  
fangstanlegg, kullgroper, boplasser gamle veifar osv. som er synlige.  
Under markoverflaten kan det dukke opp kullkonsentrasjoner som kan  
indikere at det ligger et fornminne her.

Dersom det først under arbeidet skulle vise seg at det dukker  
opp fornminner, må arbeidet straks stanses i den utstrekning det kan  
berøre fornminnet og fylkeskonservator varsles jfr. Lov om  
kulturminner av 9. juni 1978 §8 2. avsnitt.

Med hilsen

Geir Helgen  
fylkeskonservator

Inger Liv Gøytil Lund  
arkeolog

Kopi: Universitetets Oldsaksamling

Saksbehandler: Arkeolog Inger Liv Gøytil Lund  
Tlf. (03) 80 86 68 (direkte innvalgsnr.)

Saksb.:		Kopi:
JHL	- 1 APR 1998	
Ark.:	0631	
Saksnr.:	98/1177	Dok. nr.: 3

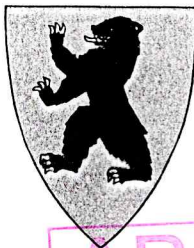

BUSKERUD FYLKESKOMMUNE

Haugesgate 89, 3020 Drammen  
Telefon (03) 80 85 00

ARKIV

KULTURADMINISTRASJONEN  
Telefax (03) 80 86 36

Landbrukskontoret i Flesberg  
Skogbruksetaten  
Nymoens Torg 11  
3623 LAMØELAND

Vår dato:  
27.04.92

Vår ref.:  
0716/92 ILGL

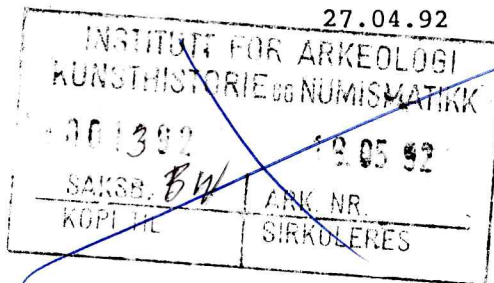

SØRE HAUGEN - HAUGESJØ, GNR. 66 BNR. 1, FLESBERG KOMMUNE

Det er ingen opplysninger i våre arkiver om fornminner eller nyere tids kulturminner innenfor de berørte områdene.

Vi ønsker likevel å gjøre oppmerksom på at det kan være fornminner i området både over og under markoverflaten. Det kan f.eks. være fangstanlegg, kullgroper, boplasser, gamle veifar osv. som er synlige. Under markoverflaten kan det dukke opp kullkonsentrasjoner som kan indikere at det ligger et fornminne her.

Dersom det først under arbeidet skulle vise seg at det dukker opp fornminner, må arbeidet straks stanses i den utstrekning det kan berøre fornminnet og fylkeskonservator varsles jfr. Lov om kulturminner av 9. juni 1978 §8 2. avsnitt.

Med hilsen

Geir Helgen  
fylkeskonservator

Inger Liv Gøytil Lund  
arkeolog

Kopi: Universitetets Oldsaksamling

Saksbehandler: Arkeolog Inger Liv Gøytil Lund  
Tlf. (03) 80 86 68 (direkte innvalgsnr.)

INST. FOR ARKEOLOGI, KUNSTHISTORIE OG NUMISMATIKK  
Universitetet i Oslo

Saksb.: JHL	- 1 APR 1998	Kopi:
Ark.: 0631		
Saksnr.: 98/477	Dok. nr.: 4	



BUSKERUD FYLKESKOMMUNE  
Haugesgate 89, 3020 Drammen  
Telefon (03) 80 85 00

KULTURADMINISTRASJONEN  
Telefax (03) 80 86 72

ARKIV

Landbrukskontoret i Flesberg  
Skogbruksetaten  
3623 LAMPELAND

Vår dato: 10.07.92  
Vår ref.: 1698/92 ILGL  
Deres dato:

INSTITUTT FOR ARKEOLOGI,  
KUNSTHISTORIE OG NUMISMATIKK  
16 JULI 1992

Saksnr.: 1698/92  
Ark.: Avd./ssksb.: BKE

ANG.: RAMSTAD SKOGBILVEIER, FLESBERG KOMMUNE

Det er ingen opplysninger i våre arkiver om fornminner eller nyere tids kulturminner innenfor de berørte områdene.

Vi gjør oppmerksom på at det kan være fornminner i området både over og under markoverflaten. Det kan f.eks. være fangstanlegg, kullgroper, boplasser, gamle veifar osv. som er synlige. Under markoverflaten kan det dukke opp kullkonsentrasjoner som kan indikere at det ligger et fornminne her.

Dersom det først under arbeidet skulle vise seg at det dukker opp fornminner, må arbeidet straks stanses i den utstrekning det kan berøre fornminnet og fylkeskonservator varsles jfr. Lov om kulturminner av 9. juni 1978 §8 2. avsnitt.

Med hilsen,

Geir Helgen  
fylkeskonservator

Inger Liv Gøytill Lund  
arkeolog

Kopi: Universitetet i Oslo, IAKN

Saksbehandler: Arkeolog Inger Liv Gøytill Lund  
Tlf. (03) 80 86 68 (direkte innvalgsnr.)

INST. FOR ARKEOLOGI, KUNSTHISTORIE OG NUMISMATIKK		
Universitetet i Oslo		
Saksb.:	- 1 APR 1998	Kopi:
Ark.:	0631	
Saksnr. 98/177	Dok. nr. 5	



BUSKERUD FYLKESKOMMUNE  
 Haugesgate 89, 3020 Drammen  
 Telefon (03) 80 85 00

KULTURADMINISTRASJONEN  
 Telefax (03) 80 86 72

ARKIV

Flesberg kommune  
 Teknisk etat  
 3623 LAMPELAND

Vår dato: 08.12.92  
 Vår ref.: 2530/92 IILGL

Deres dato:   
 Deres ref.:

INSTITUTT FOR ARKEOLOGI, KUNSTHISTORIE OG NUMISMATIKK	
08 JAN. 1993	
Saksnr.:	0064
Ark. 06.31	Avd./ssksb. DH

GNR. 94, ENR. 4, 14 OG 15 FORSLAG TIL REGULERINGSPLAN - OFFENTLIG  
 EITERSYN

Det er positivt at det er utarbeidet reguleringsplan for å sikre eiendom og bebyggelse for framtida. Regulering til spesialområde med formål bevaring skulle være et tilstrekkelig vern for gårdstunet og kulturlandskapet rundt dette. Fylkeskonservator godkjenner derfor planen.

Med hilsen

Geir Helgen  
 fylkeskonservator

*Inger Liv Gøyttil Lund*  
 Inger Liv Gøyttil Lund  
 arkeolog

Kopi: Universitetets Oldsaksamling

Saksbehandler: Arkeolog Inger Liv Gøyttil Lund  
 Tlf. (03) 80 86 68 (direkte innvalgsnr.)

INST. FOR ARKEOLOGI, KUNSTHISTORIE OG NUMISMATIKK		
Universitetet i Oslo		
Saksb.: JHL	- 1 APR 1998	Kopi:
Ark.: 0631		
Saksnr.: 98/177	Dok. nr.: 6	



ARKIV

BUSKERUD FYLKESKOMMUNE  
Haugesgate 89, 3020 Drammen  
Telefon 32808500

KULTURADMINISTRASJONEN  
Telefax 32 80 86 72

Vår dato: 20.07.93  
Vår ref.: 0536/93 ILGL

Flesberg kommune  
Teknisk etat  
3623 LAMPELAND

INSTITUTT FOR ARKEOLOGI, KUNSTHISTORIE OG NUMISMATIKK	
31 AUG 1993	
Saksnr.: 1639/93	
Ark. 06 31	Avd./ssksb. JHL

**GNR. 143/1 REGULERINGSPLAN AVFALLSPASS, SSANDBEKK, FLESBERG KOMMUNE**

*Vi har foretatt registrering av ovennevnte plan. Det ble ikke funnet kulturminner fra forhistorisk eller nyere tid, og vi har derfor ingen innvendinger mot at arbeidet kommer til utførelse.*

*Dersom det først under arbeidet skulle vise seg å dukke opp fornminner, må arbeidet straks stanses og fylkeskonservator varsles.*

*Regning for utført befaring vil bli ettersendt.*

*Med hilsen*

*Geir Helgen  
fylkeskonservator*

  
Inger Liv Gøyttil Lund  
arkeolog

*Kopi: Universitetet i Oslo, IAKN*

*Saksbehandler: Inger Liv Gøyttil Lund, tlf. 32 80 86 68*

INST. FOR ARKEOLOGI, KUNSTHISTORIE OG NUMISMATIKK		
Universitetet i Oslo		
Saksb.:		Kopi:
JHL	- 1 APR 1998	
Ark.:	06 31	
Saksnr. 06/177	Dok. nr. 7	



BUSKERUD FYLKESKOMMUNE  
Haugesgate 89, 3020 Drammen  
Telefon 32808500

KULTURADMINISTRASJONEN  
Telefax 32 80 86 72

Flesberg kommune  
Teknisk etat  
3623 LAMPELAND

ARKIV

Vår dato:  
20.07.93

Vår ref.:  
0544/93 ILGL

INSTITUTT FOR ARKEOLOGI, KUNSTHISTORIE OG NUMISMATIKK	
31 AUG. 1993	
Saknr. 1640/93	
Ark. 06. 31	Avd./ssksb. JHL

### REGULERINGSPLAN FOR FAGERFJELLOMRÅDET - BLEFJELL, FLESBERG KOMMUNE

Vi har foretatt registrering av ovennevnte plan. Det ble ikke funnet kulturminner fra forhistorisk eller nyere tid, og vi har derfor ingen innvendinger mot at arbeidet kommer til utførelse.

Dersom det først under arbeidet skulle vise seg å dukke opp fornminner, må arbeidet straks stanses og fylkeskonservator varsles.

Regning for utført befarings vil bli ettersendt.

Med hilsen

Geir Helgen  
fylkeskonservator

Inger Liv Gøyttil Lund  
arkeolog

Kopi: Universitetet i Oslo, IAKN

Saksbehandler: Inger Liv Gøyttil Lund, tlf. 32 80 86 68

INST. FOR ARKEOLOGI, KUNSTHISTORIE OG NUMISMATIKK Universitetet i Oslo		
Saksb.:		Kopi:
SHL	- 1 APR 1998	
Ark.:	0631	
Saksnr. 98/1177	Dok. nr. 8	

Flesberg kommune  
Teknisk etat  
3623 LAMPELAND



BUSKERUD FYLKESKOMMUNE  
Haugesgate 89, 3020 Drammen  
Telefon 32808500

KULTURADMINISTRASJONEN  
Telefax 32 80 86 72

Vår dato: 20.07.93  
Vår ref.: 0970/93 ILGL

ARKIV

INSTITUTT FOR ARKEOLOGI, KUNSTHISTORIE OG NUMISMATIKK		
31 AUG. 1993		
Saksnr. 1641/93		
Ark. 06.31	Avd./ssksb. 1711	

**GNR. 11/4 - OMREGULERING VÅRÅS HYTTEGREND OG BEBYGGELSESPAN, FLESBERG KOMMUNE**

*Vi har foretatt registrering av ovennevnte plan. Det ble ikke funnet kulturminner fra forhistorisk eller nyere tid, og vi har derfor ingen innvendinger mot at arbeidet kommer til utførelse.*

*Dersom det først under arbeidet skulle vise seg å dukke opp fornminner, må arbeidet straks stanses og fylkeskonservator varsles.*

*Regning for utført befarings vil bli ettersendt.*

Med hilsen

Geir Helgen  
fylkeskonservator

  
Inger Liv Gøytillund  
arkeolog

Kopi: Universitetet i Oslo, IAKN

Saksbehandler: Inger Liv Gøytillund, tlf. 32 80 86 68



**BUSKERUD FYLKESKOMMUNE**

Haugesgate 89, 3020 Drammen

Telefon 32 80 85 00

KULTURADMINISTRASJONEN

Telefax 32 80 86 72

Landbrukskontoret i Flesberg

3623 Lampe land

INST. FOR ARKEOLOGI, KUNSTHISTORIE OG NUMISMATIKK		
Universitetet i Oslo		
Saksb.:		Kopi:
JHL	- 1 APR 1998	
Ark.:	0631	
Saksnr.:	98/1122	Dok. nr.: 9

**ARKIV**Vår dato: 27.09.93  
Deres dato: 07.07.93  
Vår ref.: 1763/93 JJ/-  
Deres ref.:

INSTITUTT FOR ARKEOLOGI, KUNSTHISTORIE OG NUMISMATIKK	
29 SEPT. 1993	
Saksnr.:	1855/93
Ark. 06.31	Avd./ssksb. D

**ANNEBUVEGEN, FLESBERG KOMMUNE**

Vi beklager vårt seint svar. I henhold til lov om kulturminner av 1978 har vi tre måneders uttalefrist, vi prøver likevel i størst mulig grad å svare innen tidsfristen. Dette har dessverre ikke latt seg gjøre denne gangen.

Det er ingen opplysninger i våre arkiver om kulturminner fra forhistorisk tid som kan bli berørt av den planlagte veien.

Vi gjør oppmerksom på at det kan være freda kulturminner i området både over og under markoverflaten. Det kan f.eks. være fangstanlegg, kullgroper, boplasser eller gamle veifar som er synlige. Under markoverflaten kan det være kullkonsentrasjoner som kan tyde på at det ligger et fornminne her.

Dersom det først under arbeidet skulle vise seg at det dukker opp fornminner, må arbeidet straks stanses i den utstrekning det kan berøre fornminnet, og fylkeskonservator varsles, jfr. lov om kulturminner av 9. juni 1978 paragraf 8.2.

Når det gjelder nyere tids kulturminner, så ender veien, som nevnt i meldingen, på setervollen på øvre Annebu. Vi ber om at det her vises forsiktighet, slik at gamle seterhus, tufter, steingjerder o.l. ikke blir berørt. Det beste ville være om veien kunne ende utenfor vollen. I utkanten av veiens dekningsareal har Nattesetra ligget. Vi ber om at det ved skogsdrift tas hensyn til eventuelle kulturminner her.

Med hilsen

Geir Helgen  
fylkeskonservatorJørn Jensen  
kulturvernkonsulent

Kopi: Universitetet i Oslo, IAKN

Saksbehandler: Jørn Jensen  
Tlf. 32 80 86 69 (direkte innvalgsnr.)

INST. FOR ARKEOLOGI, KUNSTHISTORIE OG NUMISMATIKK	
Universitetet i Oslo	
Saksb.: JHL	Kopi:
- 1 APR 1998	
Ark.: 0631	
Saksnr.: 98/177	Dok. nr.: 10

Flesberg kommune  
Landbrukskontoret  
3623 Lampeland



ARKIV

**BUSKERUD FYLKESKOMMUNE**

Hauges gate 89, 3020 Drammen  
Telefon 32 80 85 00  
KULTURADMINISTRASJONEN  
Telefax 32 80 86 72

Vår dato: 26.10.94  
Deres dato: 18.10.94  
Vår ref.: 2610/94 JJ/-  
Deres ref.:

**MELDING OM PLANLAGT SKOGSVEIBYGGING I FLESBERG KOMMUNE  
SKARTUMVEGEN**

Våre arkivundersøkelser viser at det ikke finnes kjente automatisk freda kulturminner, eller nyere tids kulturminner, innenfor området som blir direkte berørt av veiutbyggingen.

Vi gjør likevel oppmerksom på at det kan være freda kulturminner i området både over og under markoverflaten. Det kan f.eks. være ulike typer fangstanlegg, kullgroper, jernvinneanlegg, boplasser eller gamle veifar som i de fleste tilfeller vil være synlige. Inngrep i marka vil videre kunne avdekke indikatorer på automatisk freda kulturminner under markoverflaten. De vanligste indikatorene i så måte er kullkonsentrasjoner og jernslag.

Dersom det først under arbeidet skulle fremkomme automatisk freda kulturminner, må arbeidet straks stanses i den utstrekning det kan berøre kulturminnet, og fylkeskonservator varsles, jfr. lov om kulturminner av 9. juni 1978 paragraf 8.2.

Med hilsen

Geir Helgen  
fylkeskonservator

Jørn Jensen  
kulturvernkonsulent

Kopi: Universitetet i Oslo, IAKN  
Riksantikvaren

Saksbehandler: Jørn Jensen  
Tlf. 32 80 86 69 (direkte innvalgsnr.)

INST. FOR ARKEOLOGI, KUNSTHISTORIE OG NUMISMATIKK Universitetet i Oslo		
Saksb.:	- 1 APR 1998	Kopi:
Ark.:	0631	
Saksnr. 98/1177	Dok. nr. 11	

**BUSKERUD FYLKESKOMMUNE**

Hauges gate 89, 3020 Drammen

Telefon 32 80 85 00

KULTURADMINISTRASJONEN

Telefax 32 80 86 72

Flesberg kommune  
Landbrukskontoret  
3623 Lampeland

**ARKIV**

Vår dato:

17.11.94

Deres dato:

08.11.94

Vår ref.:

2943/94 JJ/-

Deres ref.:

**MELDING OM PLANLAGT SKOGSVEIBYGGING I FLESBERG KOMMUNE  
ULLAND SKOGSVEGER**

Våre arkivundersøkelser viser at det ikke finnes kjente kulturminner, verken fra forhistorisk eller nyere tid, innenfor området som blir direkte berørt av veiutbyggingen.

Vi gjør likevel oppmerksom på at det kan være freda kulturminner i området både over og under markoverflaten. Det kan f.eks. være ulike typer fangstanlegg, kullgroper, jernvinneanlegg, boplasser eller gamle veifar som i de fleste tilfeller vil være synlige. Inngrep i marka vil videre kunne avdekke indikatorer på automatisk freda kulturminner under markoverflaten. De vanligste indikatorene i så måte er kullkonsentrasjoner og jernslag.

Dersom det først under arbeidet skulle fremkomme automatisk freda kulturminner, må arbeidet straks stanses i den utstrekning det kan berøre kulturminnet, og fylkeskonservator varsles, jfr. lov om kulturminner av 9. juni 1978 paragraf 8.2.

Med hilsen

Geir Helgen  
fylkeskonservator

Jørn Jensen  
kulturvernkonsulent

Kopi: Universitetet i Oslo, IAKN  
Riksantikvaren

Saksbehandler: Jørn Jensen  
Tlf. 32 80 86 69 (direkte innvalgsnr.)

INST. FOR ARKEOLOGI, KUNSTHISTORIE OG NUMISMATIKK	
Universitetet i Oslo	
Saksb.: JHL	Kopi:
- 1 APR 1998	
Ark.: 0631	
Saksnr.: 98/177	Dok. nr.: 12

**BUSKERUD FYLKESKOMMUNE**

Hauges gate 89, 3020 Drammen

Telefon 32 80 85 00

KULTURADMINISTRASJONEN

Telefax 32 80 86 72

**ARKIV**Flesberg kommune  
Landbrukskontoret  
3623 Lampeland

Vår dato:

17.11.94

Deres dato:

08.11.94

Vår ref.:

2939/94 JJ/-

Deres ref.:

**MELDING OM PLANLAGT SKOGSVEIBYGGING I FLESBERG KOMMUNE  
SAMBINDINGSVEGEN**

Våre arkivundersøkelser viser at det ikke finnes kjente kulturminner, verken fra forhistorisk eller nyere tid, innenfor området som blir direkte berørt av veiutbyggingen.

Vi gjør likevel oppmerksom på at det kan være freda kulturminner i området både over og under markoverflaten. Det kan f.eks. være ulike typer fangstanlegg, kullgroper, jernvinneanlegg, boplasser eller gamle veifar som i de fleste tilfeller vil være synlige. Inngrep i marka vil videre kunne avdekke indikatorer på automatisk freda kulturminner under markoverflaten. De vanligste indikatorene i så måte er kullkonsentrasjoner og jernslag.

Dersom det først under arbeidet skulle fremkomme automatisk freda kulturminner, må arbeidet straks stanses i den utstrekning det kan berøre kulturminnet, og fylkeskonservator varsles, jfr. lov om kulturminner av 9. juni 1978 paragraf 8.2.

Med hilsen

Geir Helgen  
fylkeskonservator  
Jørn Jensen  
kulturvernkonsulentKopi: Universitetet i Oslo, IAKN  
RiksantikvarenSaksbehandler: Jørn Jensen  
Tlf. 32 80 86 69 (direkte innvalgsnr.)

INST. FOR ARKEOLOGI, KUNSTHISTORIE OG NUMISMATIKK		
Universitetet i Oslo		
Saksb.:		Kopi:
JHL	- 1 APR 1998	
Ark.:	0631	
Saksnr.:	98/1077	Dok. nr.:
		13

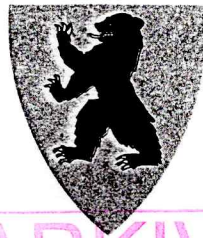

BUSKERUD FYLKESKOMMUNE  
Hauges gate 89, 3020 Drammen  
Telefon 32 80 85 00  
KULTURADMINISTRASJONEN  
Telefax 32 80 86 72

ARKIV

Flesberg kommune  
Landbrukskontoret  
3623 Lampeland

Vår dato: 17.11.94  
Deres dato: 08.11.94  
Vår ref.: 2940/94 JJ/-  
Deres ref.:

## MELDING OM PLANLAGT SKOGSVEIBYGGING I FLESBERG KOMMUNE PÅLSGJERDE SKOGSVEG

Våre arkivundersøkelser viser at det ikke finnes kjente kulturminner, verken fra forhistorisk eller nyere tid, innenfor området som blir direkte berørt av veiutbyggingen.

Vi gjør likevel oppmerksom på at det kan være freda kulturminner i området både over og under markoverflaten. Det kan f.eks. være ulike typer fangstanlegg, kullgroper, jernvinneanlegg, boplasser eller gamle veifar som i de fleste tilfeller vil være synlige. Inngrep i marka vil videre kunne avdekke indikatorer på automatisk freda kulturminner under markoverflaten. De vanligste indikatorene i så måte er kullkonsentrasjoner og jernslag.

Dersom det først under arbeidet skulle fremkomme automatisk freda kulturminner, må arbeidet straks stanses i den utstrekning det kan berøre kulturminnet, og fylkeskonservator varsles, jfr. lov om kulturminner av 9. juni 1978 paragraf 8.2.

Med hilsen

Geir Helgen  
fylkeskonservator

Jørn Jensen  
kulturvernkonsulent

Kopi: Universitetet i Oslo, IAKN  
Riksantikvaren

Saksbehandler: Jørn Jensen  
Tlf. 32 80 86 69 (direkte innvalgsnr.)

INST. FOR ARKEOLOGI, KUNSTHISTORIE OG NUMISMATIKK	
Universitetet i Oslo	
Saksb.: JHL	Kopi:
- 1 APR 1998	
Ark.: 0631	
Saksnr.: 98/1177	Dok. nr.: 19

**BUSKERUD FYLKESKOMMUNE**

Hauges gate 89, 3020 Drammen

Telefon 32 80 85 00

KULTURADMINISTRASJONEN

Telefax 32 80 86 72

Flesberg kommune  
Landbrukskontoret  
3623 Lampeland

**ARKIV**

Vår dato:

17.11.94

Deres dato:

08.11.94

Vår ref.:

2941/94 JJ/-

Deres ref.:

**MELDING OM PLANLAGT SKOGSVEIBYGGING I FLESBERG KOMMUNE  
STUVSTADÅSVEGEN**

Våre arkivundersøkelser viser at det ikke finnes kjente kulturminner, verken fra forhistorisk eller nyere tid, innenfor området som blir direkte berørt av veiutbyggingen.

Vi gjør likevel oppmerksom på at det kan være freda kulturminner i området både over og under markoverflaten. Det kan f.eks. være ulike typer fangstanlegg, kullgroper, jernvinneanlegg, boplasser eller gamle veifar som i de fleste tilfeller vil være synlige. Inngrep i marka vil videre kunne avdekke indikatorer på automatisk freda kulturminner under markoverflaten. De vanligste indikatorene i så måte er kullkonsentrasjoner og jernslag.

Dersom det først under arbeidet skulle fremkomme automatisk freda kulturminner, må arbeidet straks stanses i den utstrekning det kan berøre kulturminnet, og fylkeskonservator varsles, jfr. lov om kulturminner av 9. juni 1978 paragraf 8.2.

Med hilsen

Geir Helgen  
fylkeskonservator

Jørn Jensen  
kulturvernkonsulent

Kopi: Universitetet i Oslo, IAKN  
Riksantikvaren

Saksbehandler: Jørn Jensen  
Tlf. 32 80 86 69 (direkte innvalgsnr.)

INST. FOR ARKEOLOGI, KUNSTHISTORIE OG NUMISMATIKK	
Universitetet i Oslo	
Saksh.:	Kopi:
INST. FOR ARKEOLOGI, KUNSTHISTORIE OG NUMISMATIKK	
Ark.: 0631	
Saksnr.: 98/1177	Dok. nr.: 15

**BUSKERUD FYLKESKOMMUNE**

Hauges gate 89, 3020 Drammen

Telefon 32 80 85 00

KULTURADMINISTRASJONEN

Telefax 32 80 86 72

Flesberg kommune  
Landbrukskontoret  
3623 Lampeland

**ARKIV**

Vår dato:

17.11.94

Deres dato:

08.11.94

Vår ref.:

2942/94 JJ/-

Deres ref.:

**MELDING OM PLANLAGT SKOGSVEIBYGGING I FLESBERG KOMMUNE  
KLEIVAVEGEN**

Våre arkivundersøkelser viser at det ikke finnes kjente kulturminner, verken fra forhistorisk eller nyere tid, innenfor området som blir direkte berørt av veiutbyggingen.

Vi gjør likevel oppmerksom på at det kan være freda kulturminner i området både over og under markoverflaten. Det kan f.eks. være ulike typer fangstanlegg, kullgroper, jernvinneanlegg, boplasser eller gamle veifar som i de fleste tilfeller vil være synlige. Inngrep i marka vil videre kunne avdekke indikatorer på automatisk freda kulturminner under markoverflaten. De vanligste indikatorene i så måte er kullkonsentrasjoner og jernslag.

Dersom det først under arbeidet skulle fremkomme automatisk freda kulturminner, må arbeidet straks stanses i den utstrekning det kan berøre kulturminnet, og fylkeskonservator varsles, jfr. lov om kulturminner av 9. juni 1978 paragraf 8.2.

Med hilsen

Geir Helgen  
fylkeskonservator

Jørn Jensen  
kulturvernkonsulent

Kopi: Universitetet i Oslo, IAKN  
Riksantikvaren

Saksbehandler: Jørn Jensen  
Tlf. 32 80 86 69 (direkte innvalgsnr.)

Saksb.:	Kopi:	
JHL	- 1 APR 1998	
Ark.:	0631	
Saksnr.:	98/197	Dok. nr.: 16

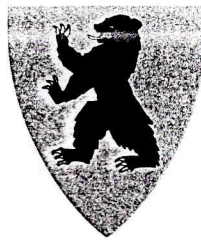

## BUSKERUD FYLKESKOMMUNE

Hauges gate 89, 3020 Drammen

Telefon 32 80 85 00

KULTURADMINISTRASJONEN

Telefax 32 80 86 72

Flesberg kommune  
Landbrukskontoret  
3623 Lampeland

ARKIV

Vår dato: 13.12.94  
Deres dato: 08.12.94  
Vår ref.: 3289/94 JJ/-  
Deres ref.:

MELDING OM PLANLAGT SKOGSVEIBYGGING I FLESBERG KOMMUNE  
TRAKTORSLEPE FRA JÄRANLIVEGEN

Våre arkivundersøkelser viser at det ikke finnes kjente kulturminner, verken fra forhistorisk eller nyere tid, innenfor området som blir direkte berørt av veiutbyggingen.

Vi gjør oppmerksom på at det kan være freda kulturminner i området både over og under markoverflaten. Det kan f.eks. være ulike typer fangstanlegg, kullgroper, jernvinneanlegg, boplasser eller gamle veifar som i de fleste tilfeller vil være synlige. Inngrep i marka vil videre kunne avdekke indikatorer på automatisk freda kulturminner under markoverflaten. De vanligste indikatorene i så måte er kullkonsentrasjoner og jernslag.

Dersom det først under arbeidet skulle fremkomme automatisk freda kulturminner, må arbeidet straks stanses i den utstrekning det kan berøre kulturminnet, og fylkeskonservator varsles, jfr. lov om kulturminner av 9. juni 1978 paragraf 8.2.

Med hilsen

Geir Helgen  
fylkeskonservator

Jørn Jensen  
kulturvernkonsulent

Kopi: Universitetet i Oslo, IAKN  
Riksantikvaren

Saksbehandler: Jørn Jensen  
Tlf. 32 80 86 69 (direkte innvalgsnr.)



INST. FOR ARKEOLOGI, KUNSTHISTORIE OG NUMISMATIKK	
Universitetet i Oslo	
Saksb.: JHL	Kopi:
- 1 APR 1998	
Ark.: 0631	
Saksnr.: 98/1077	Dok. nr.: 17

**BUSKERUD FYLKESKOMMUNE**

3020 Drammen  
Besøksadresse: Hauges gate 89  
Telefon 32 80 85 00

KULTURADMINISTRASJONEN  
Telefax 32 80 86 72

Vår dato: 20.04.95  
Deres dato: 07.04.95  
Vår ref.: 1287/95 JJ/-  
Deres ref.: 95/00510

Flesberg kommune  
Landbrukskontoret  
3623 Lampeland

ARKIV

**MELDING OM PLANLAGT SKOGSVEIBYGGING I FLESBERG KOMMUNE  
NORDRE GRØSLI TRAKTORVEGER**

Våre arkivundersøkelser viser at det ikke finnes kjente kulturminner, verken fra forhistorisk eller nyere tid, innenfor området som blir direkte berørt av veiutbyggingen.

Vi gjør oppmerksom på at det likevel kan være freda kulturminner i området både over og under markoverflaten. Det kan f.eks. være ulike typer fangstanlegg, kullgroper, jernvinneanlegg, boplasser eller gamle veifar som i de fleste tilfeller vil være synlige. Inngrep i marka vil videre kunne avdekke indikatorer på automatisk freda kulturminner under markoverflaten. De vanligste indikatorene i så måte er kullkonsentrasjoner og jernslag.

Dersom det først under arbeidet skulle fremkomme automatisk freda kulturminner, må arbeidet straks stanses i den utstrekning det kan berøre kulturminnet, og fylkeskonservator varsles, jfr. lov om kulturminner av 9. juni 1978 paragraf 8.2.

Med hilsen

  
Geir Helgen  
fylkeskonservator

  
Jørn Jensen  
kulturvernkonsulent

Kopi: Universitetet i Oslo, IAKN  
Riksantikvaren

Saksbehandler: Jørn Jensen  
Tlf. 32 80 86 69 (direkte innvalgsnr.)

INST. FOR ARKEOLOGI, KUNSTHISTORIE OG NUMISMATIKK	
Universitetet i Oslo	
Saksb.: HHL	Kopi:
- 1 APR 1998	
Ark.: 0631	
Saksnr.: 98/1177	Dok. nr.: 18

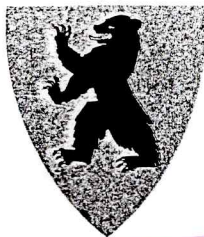
**BUSKERUD FYLKESKOMMUNE**

3020 Drammen  
Besøksadresse: Hauges gate 89  
Telefon 32 80 85 00

KULTURADMINISTRASJONEN  
Telefax 32 80 86 72

**ARKIV**

Flesberg kommune  
Landbrukskontoret  
3623 Lampeland

Vår dato: 21.04.95  
Deres dato: 07.04.95  
Vår ref.: 1288/95 JJ/-  
Deres ref.: 95/00510

**MELDING OM PLANLAGT SKOGSVEIBYGGING I FLESBERG KOMMUNE  
TIURVEGEN**

Våre arkivundersøkelser viser at det ikke finnes kjente kulturminner, verken fra forhistorisk eller nyere tid, innenfor området som blir direkte berørt av veiutbyggingen.

Vi gjør oppmerksom på at det likevel kan være freda kulturminner i området både over og under markoverflaten. Det kan f.eks. være ulike typer fangstanlegg, kullgroper, jernvinneanlegg, boplasser eller gamle veifar som i de fleste tilfeller vil være synlige. Inngrep i marka vil videre kunne avdekke indikatorer på automatisk freda kulturminner under markoverflaten. De vanligste indikatorene i så måte er kullkonsentrasjoner og jernslag.

Dersom det først under arbeidet skulle fremkomme automatisk freda kulturminner, må arbeidet straks stanses i den utstrekning det kan berøre kulturminnet, og fylkeskonservator varsles, jfr. lov om kulturminner av 9. juni 1978 paragraf 8.2.

Med hilsen

Geir Helgen  
fylkeskonservator

Jørn Jensen  
kulturvernkonsulent

Kopi: Universitetet i Oslo, IAKN  
Riksantikvaren

Saksbehandler: Jørn Jensen  
Tlf. 32 80 86 69 (direkte innvalgsnr.)

INST. FOR ARKEOLOGI, KUNSTHISTORIE OG NUMISMATIKK	
Universitetet i Oslo	
Saksb.: JHL	Kopi:
- 1 APR 1998	
Ark.: 0631	
Saksnr.: 98/1177	Dok. nr.: 19

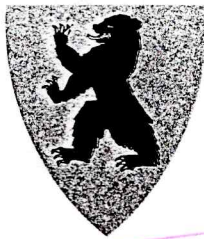
**BUSKERUD FYLKESKOMMUNE**

3020 Drammen  
Besøksadresse: Hauges gate 89  
Telefon 32 80 85 00

KULTURADMINISTRASJONEN  
Telefax 32 80 86 72

ARKIV

Flesberg kommune  
Landbrukskontoret  
3623 Lampeland

Vår dato: 21.04.95  
Deres dato: 07.04.95  
Vår ref.: 1289/95 JJ/-  
Deres ref.: 95/00510

**MELDING OM PLANLAGT SKOGSVEIBYGGING I FLESBERG KOMMUNE  
TRAKTORVEG RISÅSROA**

Våre arkivundersøkelser viser at det ikke finnes kjente kulturminner, verken fra forhistorisk eller nyere tid, innenfor området som blir direkte berørt av veiutbyggingen.

Vi gjør oppmerksom på at det likevel kan være freda kulturminner i området både over og under markoverflaten. Det kan f.eks. være ulike typer fangstanlegg, kullgroper, jernvinneanlegg, boplasser eller gamle veifar som i de fleste tilfeller vil være synlige. Inngrep i marka vil videre kunne avdekke indikatorer på automatisk freda kulturminner under markoverflaten. De vanligste indikatorene i så måte er kullkonsentrasjoner og jernslag.

Dersom det først under arbeidet skulle fremkomme automatisk freda kulturminner, må arbeidet straks stanses i den utstrekning det kan berøre kulturminnet, og fylkeskonservator varsles, jfr. lov om kulturminner av 9. juni 1978 paragraf 8.2.

Med hilsen

  
Geir Helgen  
fylkeskonservator

  
Jørn Jensen  
kulturvernkonsulent

Kopi: Universitetet i Oslo, IAKN  
Riksantikvaren

Saksbehandler: Jørn Jensen  
Tlf. 32 80 86 69 (direkte innvalgsnr.)

INST. FOR ARKEOLOGI, KUNSTHISTORIE OG NUMISMATIKK Universitetet i Oslo		
Saksb.:	- 1 APR 1998	Kopi:
Ark.:	0631	
Saksnr. 98/1177	Dok. nr. 20	



ARKIV

BUSKERUD FYLKESKOMMUNE

3020 Drammen

Besøksadresse: Hauges gate 89

Telefon 32 80 85 00

KULTURADMINISTRASJONEN

Telefax 32 80 86 72

Flesberg kommune  
Landbrukskontoret  
3623 Lampeland

Vår dato:

03.06.95

Deres dato:

09.05.95

Vår ref.:

1682/95 JJ/-

Deres ref.:

95/00654

## MELDING OM PLANLAGT SKOGSVEIByGGING I FLESBERG KOMMUNE PUNGASVEIEN

Våre arkivundersøkelser viser at det ikke finnes kjente kulturminner fra forhistorisk tid som blir direkte berørt av veiutbyggingen.

Vi gjør oppmerksom på at det likevel kan være freda kulturminner i området både over og under markoverflaten. Det kan f.eks. være ulike typer fangstanlegg, kullgroper, jernvinneanlegg, boplasser eller gamle veifar som i de fleste tilfeller vil være synlige. Inngrep i marka vil videre kunne avdekke indikatorer på automatisk freda kulturminner under markoverflaten. De vanligste indikatorene i så måte er kullkonsentrasjoner og jernslag.

Dersom det først under arbeidet skulle fremkomme automatisk freda kulturminner, må arbeidet straks stanses i den utstrekning det kan berøre kulturminnet, og fylkeskonservator varsles, jfr. lov om kulturminner av 9. juni 1978 paragraf 8.2.

Når det gjelder kulturminner fra nyere tid er det i søknaden pekt på den gamle veien mellom Hommelisetra og Sølset. Vi kjenner ikke denne veien spesielt, men generelt kan vi si at slike veier ofte kan ha kulturhistorisk interesse. Vi ber derfor om at det tas hensyn ved anlegging av veien, slik at unødige skader kan unngås.

Med hilsen

Geir Helgen  
fylkeskonservator

Jørn Jensen  
kulturvernkonsulent

Kopi: Universitetet i Oslo, IAKN  
Riksantikvaren

Saksbehandler: Jørn Jensen

Tlf. 32 80 86 69 (direkte innvalgsnr.)

INST. FOR ARKEOLOGI, KUNSTHISTORIE OG NUMISMATIKK	
Universitetet i Oslo	
Saksb.:	Kopi:
JHL	- 1 APR 1998
Ark.:	0631
Saksnr. 98/177	Dok. nr. 21

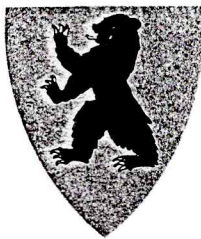

**BUSKERUD FYLKESKOMMUNE**

3020 Drammen  
Besøksadresse: Hauges gate 89  
Telefon 32 80 85 00

KULTURADMINISTRASJONEN  
Telefax 32 80 86 72

Vår dato:	Vår ref.:
25.07.95	2341/95 JJ/-
Deres dato:	Deres ref.:
14.07.95	95/00971

Flesberg kommune  
Landbrukskontoret  
3623 Lampeland

**ARKIV**

**MELDING OM PLANLAGT SKOGSVEIBYGGING I FLESBERG KOMMUNE  
HVASHOVD SKOGSVEGER**

Våre arkivundersøkelser viser at det ikke finnes kjente kulturminner, verken fra forhistorisk eller nyere tid, innenfor området som blir direkte berørt av veiutbyggingen.

Vi gjør oppmerksom på at det likevel kan være freda kulturminner i området både over og under markoverflaten. Det kan f.eks. være ulike typer fangstanlegg, kullgroper, jernvinneanlegg, boplasser eller gamle veifar som i de fleste tilfeller vil være synlige. Inngrep i marka vil videre kunne avdekke indikatorer på automatisk freda kulturminner under markoverflaten. De vanligste indikatorene i så måte er kullkonsentrasjoner og jernslag.

Dersom det først under arbeidet skulle fremkomme automatisk freda kulturminner, må arbeidet straks stanses i den utstrekning det kan berøre kulturminnet, og fylkeskonservator varsles, jfr. lov om kulturminner av 9. juni 1978 paragraf 8.2.

Med hilsen

*Åse Klundelien*  
Åse Klundelien  
fylkeskultursjef

*Jørn Jensen*  
Jørn Jensen  
kulturvernkonsulent

Kopi: Universitetet i Oslo, IAKN  
Riksantikvaren

Saksbehandler: Jørn Jensen  
Tlf. 32 80 86 69 (direkte innvalgsnr.)

INST. FOR ARKEOLOGI, KUNSTHISTORIE OG NUMISMATIKK	
Universitetet i Oslo	
Saksb.: JHL	Kopi: - 1 APR 1998
Ark.: 0631	
Saksnr.: 98/1177	Dok. nr.: 22

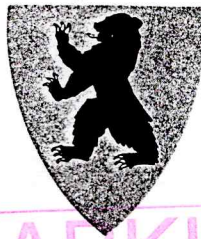
**BUSKERUD FYLKESKOMMUNE**

3020 Drammen  
Besøksadresse: Hauges gate 89  
Telefon 32 80 85 00

KULTURADMINISTRASJONEN  
Telefax 32 80 86 72

**ARKIV**

Flesberg kommune  
Landbrukskontoret  
3623 Lampeland

Vår dato: 25.07.95  
Deres dato: 14.07.95  
Vår ref.: 2274/95 JJ/-  
Deres ref.: 95/00971

**MELDING OM PLANLAGT SKOGSVEIBYGGING I FLESBERG KOMMUNE  
MOJARSHAGA-VEGEN**

Våre arkivundersøkelser viser at det ikke finnes kjente kulturminner, verken fra forhistorisk eller nyere tid, innenfor området som blir direkte berørt av veiutbyggingen.

Vi gjør oppmerksom på at det likevel kan være freda kulturminner i området både over og under markoverflaten. Det kan f.eks. være ulike typer fangstanlegg, kullgroper, jernvinneanlegg, boplasser eller gamle veifar som i de fleste tilfeller vil være synlige. Inngrep i marka vil videre kunne avdekke indikatorer på automatisk freda kulturminner under markoverflaten. De vanligste indikatorene i så måte er kullkonsentrasjoner og jernslag.

Dersom det først under arbeidet skulle fremkomme automatisk freda kulturminner, må arbeidet straks stanses i den utstrekning det kan berøre kulturminnet, og fylkeskonservator varsles, jfr. lov om kulturminner av 9. juni 1978 paragraf 8.2.

Vi ber om at det blir tatt hensyn til eventuelle kulturminner tilknyttet den tidligere husmannsplassen Mojarshagan.

Med hilsen

Åse Klundelien  
fylkeskultursjef

Jørn Jensen  
kulturvernkonsulent

Kopi: Universitetet i Oslo, IAKN  
Riksantikvaren

Saksbehandler: Jørn Jensen  
Tlf. 32 80 86 69 (direkte innvalgsnr.)

INST. FOR ARKEOLOGI, KUNSTHISTORIE OG NUMISMATIKK	
Universitetet i Oslo	
Saksb.: JHL	Kopi: - 1 APR 1998
Ark.: 0631	
Saksnr.: 98/1177	Dok. nr.: 23

**BUSKERUD FYLKESKOMMUNE**

3020 Drammen

Besøksadresse: Hauges gate 89

Telefon 32 80 85 00

Telefax 32 80 86 72

Flesberg kommune  
Teknisk etat  
3623 LAMPELAND

**ARKIV**

Vår dato:

02.08.95

Deres dato:

Vår ref.:

2400/95 IJGL

Deres ref.:

**BADE- OG FRITIDSPARK V/SVENE KIRKE, FLESBERG KOMMUNE**

Vi har foretatt befaringsområdet. Det ble ikke funnet kulturminner fra forhistorisk eller nyere tid.

Når bassenget skal graves ut, bør en arkeolog være tilstede. Se vedlagte registreringsrapport

Skulle det vise seg at det under anleggsfasen dukker opp freda kulturminner, må arbeidet straks stanses og fylkeskonservator varsles jfr. kulturminnelovens paragraf 8, andre ledd.

Regning for utført registrering vil bli ettersendt.

Med hilsen

  
Åse Klundelien  
fylkeskultursjef

  
Inger Liv Gøytillund  
arkeolog

Kopi: Universitetet i Oslo, IAKN  
Riksantikvaren

Vedlegg: registreringsrapport

Saksbehandler: Arkeolog Inger Liv Gøytillund  
Tlf. 32 80 86 68 (direkte innvalgsnr.)

**ARKEOLOGISK REGISTRERING FOR BADE- OG FRITIDSPARK VED SVENE KIRKE.**

Knut Paasche 25.07.95

**Gård:** **Gårdsn:**  
**Bruk:** **Bruksnr:**

**ØK-kart:**  
**Kommune:** Flesberg **Fylke:** Buskerud

I januar 1995 mottok Kulturadministrasjonen ved Buskerud Fylkeskommune melding om byggeplaner av badeparken.

Det ble foretatt befarings- og arkeologisk registrering i området i juli 95 (se vedlagt kartutsnitt der det undersøkte området er markert). Reguleringsområdet ble gjennomgått i sin helhet.

De ble først og fremst lett etter synlige automatisk fredete kulturminner. Med synlig menes kulturminner som er synlig på overflaten (gravhaug el.), i motsetning til f.eks. en steinalderboplass som kan ligge skjult under torva.

**Det ble ikke gjort noen funn av løsfunn eller automatisk fredete kulturminner innenfor de områdene som dekkes av byggeplanene.**

Det må også regnes som lite sannsynlig at det dukker opp skjulte automatisk fredete kulturminner i området rundt bukta som i dag bare delvis delvis står under vann. Det er sendt en forespørsel til sjøfartsmuseet om også området som står under vann bør undersøkes. Trolig er det nok om en arkeolog følger opp arbeidet når bassenget skal graves ut. Muligens kan dette ha vært en fin havn eller landingsplass ved anløp til kirka fra båt i tidligere tider.

Området er ikke gjennom søkt med tanke på steinalderlokaliteter. Dette fordi inngrep i nyere tid trolig har fjernet all naturlig markoverflate.

KP.



INST. FOR ARKEOLOGI, KUNSTHISTORIE OG NUMISMATIKK		
Universitetet i Oslo		
Saksb.:		Kopi:
JHL	- 1 APR 1998	
Ark.:	0631	
Saksnr.:	98/107	Dok. nr.: 24



ARKIV

BUSKERUD FYLKESKOMMUNE

3020 Drammen  
Besøksadresse: Hauges gate 89  
Telefon 32 80 85 00

KULTURADMINISTRASJONEN  
Telefax 32 80 86 72

Flesberg kommune  
Landbrukskontoret  
3623 Lampeland

Vår dato: 11.09.95  
Deres dato: 23.08.95  
Vår ref.: 2595/95 JJ/-  
Deres ref.: 95/01119

**MELDING OM PLANLAGT SKOGSVEIByGGING I FLESBERG KOMMUNE  
KLEIVAVEGEN**

Våre arkivundersøkelser viser at det ikke finnes kjente kulturminner, verken fra forhistorisk eller nyere tid, innenfor området som blir direkte berørt av veiutbyggingen.

Vi gjør oppmerksom på at det likevel kan være freda kulturminner i området både over og under markoverflaten. Det kan f.eks. være ulike typer fangstanlegg, kullgroper, jernvinneanlegg, boplasser eller gamle veifar som i de fleste tilfeller vil være synlige. Inngrep i marka vil videre kunne avdekke indikatorer på automatisk freda kulturminner under markoverflaten. De vanligste indikatorene i så måte er kullkonsentrasjoner og jernslag.

Dersom det først under arbeidet skulle fremkomme automatisk freda kulturminner, må arbeidet straks stanses i den utstrekning det kan berøre kulturminnet, og fylkeskonservator varsles, jfr. lov om kulturminner av 9. juni 1978 paragraf 8.2.

Med hilsen

Geir Helgen  
fylkeskonservator

Jørn Jensen  
kulturvernkonsulent

Kopi: Universitetet i Oslo, IAKN  
Riksantikvaren

Saksbehandler: Jørn Jensen  
Tlf. 32 80 86 69 (direkte innvalgsnr.)

INST. FOR ARKEOLOGI, KUNSTHISTORIE OG NUMISMATIKK  
Universitetet i Oslo

Saksb.: JHL	- 1 APR 1998	Kopi:
Ark.: 0631		
Saksnr.: 98/177	Dok. nr.: 25	



BUSKERUD FYLKESKOMMUNE  
3020 Drammen  
Besøksadresse: Hauges gate 89  
Telefon 32 80 85 00

ARKIV

KULTURADMINISTRASJONEN  
Telefax 32 80 86 72

Flesberg kommune  
Landbrukskontoret  
3623 Lampeland

Vår dato: 02.11.95  
Deres dato: 20.10.95  
Vår ref.: 3206/95 JJ/-  
Deres ref.: 95/01411

### MELDING OM PLANLAGT SKOGSVEIBYGGING I FLESBERG KOMMUNE GARDERJORDE-VEGEN

Våre arkivundersøkelser viser at det ikke finnes kjente kulturminner fra forhistorisk eller nyere tid innenfor området som blir direkte berørt av veiutbyggingen.

Vi gjør oppmerksom på at det likevel kan være freda kulturminner i området både over og under markoverflaten. Det kan f.eks. være ulike typer fangstanlegg, kullgroper, jernvinneanlegg, boplasser eller gamle veifar som i de fleste tilfeller vil være synlige. Inngrep i marka vil videre kunne avdekke indikatorer på automatisk freda kulturminner under markoverflaten. De vanligste indikatorene i så måte er kullkonsentrasjoner og jernslag.

Dersom det først under arbeidet skulle fremkomme automatisk freda kulturminner, må arbeidet straks stanses i den utstrekning det kan berøre kulturminnet, og fylkeskonservator varsles, jfr. lov om kulturminner av 9. juni 1978 paragraf 8.2.

Med hilsen

Geir Helgen  
fylkeskonservator

Jørn Jensen  
kulturvernkonsulent

Kopi: Universitetet i Oslo, IAKN  
Riksantikvaren

Saksbehandler: Jørn Jensen  
Tlf. 32 80 86 69 (direkte innvalgsnr.)

INST. FOR ARKEOLOGI, KUNSTHISTORIE OG NUMISMATIKK	
Universitetet i Oslo	
Saksb.: JHL	Kopi:
- 1 APR 1998	
Ark.: 0631	
Saksnr.: 98/1127	Dok. nr.: 26

**BUSKERUD FYLKESKOMMUNE**

3020 Drammen  
Besøksadresse: Hauges gate 89  
Telefon 32 80 85 00

KULTURADMINISTRASJONEN  
Telefax 32 80 86 72

**ARKIV**

Flesberg kommune  
Landbrukskontoret  
3623 Lampeland

Vår dato: 02.11.95  
Deres dato: 20.10.95  
Vår ref.: 3207/95 JJ/-  
Deres ref.: 95/01411

**MELDING OM PLANLAGT SKOGSVEIBYGGING I FLESBERG KOMMUNE  
NORDJORDE-VEGEN**

I forbindelse med registrering til økonomisk kartverk er det påvist en haug som har vært oppfattet som gravhaug på Teksle nordre. Ut fra beskrivelsen kommer trolig omleggingen av denne veien i berøring med haugen. Det ble slått fast at haugen var en naturdannelse, og dermed ikke automatisk freda som gravhaug.

Våre arkivundersøkelser viser at det ikke finnes andre kjente kulturminner fra forhistorisk eller nyere tid innenfor området som blir direkte berørt av veiutbyggingen.

Vi gjør oppmerksom på at det likevel kan være freda kulturminner i området både over og under markoverflaten. Det kan f.eks. være ulike typer fangstanlegg, kullgroper, jernvinneanlegg, boplasser eller gamle veifar som i de fleste tilfeller vil være synlige. Inngrep i marka vil videre kunne avdekke indikatorer på automatisk freda kulturminner under markoverflaten. De vanligste indikatorene i så måte er kullkonsentrasjoner og jernslag.

Dersom det først under arbeidet skulle fremkomme automatisk freda kulturminner, må arbeidet straks stanses i den utstrekning det kan berøre kulturminnet, og fylkeskonservator varsles, jfr. lov om kulturminner av 9. juni 1978 paragraf 8.2.

Med hilsen

  
Geir Helgen  
fylkeskonservator

  
Jørn Jensen  
kulturvernkonsulent

Kopi: Universitetet i Oslo, IAKN  
Riksantikvaren

Vedlegg: registreringsskjema for haug

Saksbehandler: Jørn Jensen  
Tlf. 32 80 86 69 (direkte innvalgsnr.)

INST. FOR ARKEOLOGI, KUNSTHISTORIE OG NUMISMATIKK		
Universitetet i Oslo		
Saksb.:	- 1 APR 1998	Kopi:
Ark.:	0631	
Saksnr.:	98/1177	Dok. nr.:
		27

**BUSKERUD FYLKESKOMMUNE**

3020 Drammen  
Besøksadresse: Hauges gate 89  
Telefon 32 80 85 00

KULTURADMINISTRASJONEN  
Telefax 32 80 86 72

**ARKIV**

Flesberg kommune  
Landbrukskontoret  
3623 Lampeland

Vår dato: 14.11.95  
Deres dato: 03.11.95  
Vår ref.: 3452/95 JJ/-  
Deres ref.:

**MELDING OM PLANLAGT SKOGSVEIBYGGING I FLESBERG KOMMUNE  
BARLINDALSVEGEN M.M.**

Våre arkivundersøkelser viser at det ikke finnes kjente kulturminner fra forhistorisk eller nyere tid innenfor området som blir direkte berørt av veiutbyggingen.

Vi gjør oppmerksom på at det likevel kan være freda kulturminner i området både over og under markoverflaten. Det kan f.eks. være ulike typer fangstanlegg, kullgroper, jernvinneanlegg, boplasser eller gamle veifar som i de fleste tilfeller vil være synlige. Inngrep i marka vil videre kunne avdekke indikatorer på automatisk freda kulturminner under markoverflaten. De vanligste indikatorene i så måte er kullkonsentrasjoner og jernslag.

Dersom det først under arbeidet skulle fremkomme automatisk freda kulturminner, må arbeidet straks stanses i den utstrekning det kan berøre kulturminnet, og fylkeskonservator varsles, jfr. lov om kulturminner av 9. juni 1978 paragraf 8.2.

Med hilsen

Geir Helgen  
fylkeskonservator

Jørn Jensen  
kulturvernkonsulent

Kopi: Universitetet i Oslo, IAKN  
Riksantikvaren

Saksbehandler: Jørn Jensen  
Tlf. 32 80 86 69 (direkte innvalgsnr.)

INSTITUTT FOR ARKÆOLOGI, KONSTHISTORIE OG ROMISMATIKK  
Universitetet i Oslo

Saksb.:		Kopi:
JHL	- 1 APR 1998	
Ark.:	0631	
Saksnr.:	98/1177	Dok. nr. 28

**BUSKERUD FYLKESKOMMUNE**

3020 Drammen  
Besøksadresse: Hauges gate 89  
Telefon 32 80 85 00

KULTURADMINISTRASJONEN  
Telefax 32 80 86 72

ARKIV

Flesberg kommune  
Landbrukskontoret  
3623 Lampeland

Vår dato: 14.11.95  
Deres dato: 03.11.95  
Vår ref.: 3451/95 JJ/-  
Deres ref.:

**MELDING OM PLANLAGT SKOGSVEIBYGGING I FLESBERG KOMMUNE  
KLUNDEFURUDALS-VEGEN**

Våre arkivundersøkelser viser at det ikke finnes kjente kulturminner fra forhistorisk eller nyere tid innenfor området som blir direkte berørt av veiutbyggingen.

Vi gjør oppmerksom på at det likevel kan være freda kulturminner i området både over og under markoverflaten. Det kan f.eks. være ulike typer fangstanlegg, kullgroper, jernvinneanlegg, boplasser eller gamle veifar som i de fleste tilfeller vil være synlige. Inngrep i marka vil videre kunne avdekke indikatorer på automatisk freda kulturminner under markoverflaten. De vanligste indikatorene i så måte er kullkonsentrasjoner og jernslag.

Dersom det først under arbeidet skulle fremkomme automatisk freda kulturminner, må arbeidet straks stanses i den utstrekning det kan berøre kulturminnet, og fylkeskonservator varsles, jfr. lov om kulturminner av 9. juni 1978 paragraf 8.2.

Med hilsen

Geir Helgen  
fylkeskonservator

Jørn Jensen  
kulturvernkonsulent

Kopi: Universitetet i Oslo, IAKN  
Riksantikvaren

Saksbehandler: Jørn Jensen  
Tlf. 32 80 86 69 (direkte innvalgsnr.)

INST. FOR ARKEOLOGI, KUNSTHISTORIE OG NUMISMATIKK	
Universitetet i Oslo	
Saksb.: JHL	Kopi:
- 1 APR 1998	
Ark.: 0631	
Saksnr. 98/1177	Dok. nr.: 29

**BUSKERUD FYLKESKOMMUNE**

3020 Drammen  
Besøksadresse: Hauges gate 89  
Telefon 32 80 85 00

KULTURADMINISTRASJONEN  
Telefax 32 80 86 72

**ARKIV**

Flesberg kommune  
Landbrukskontoret  
3623 Lampeland

Vår dato: 28.11.95  
Deres dato:  
Vår ref.: 3549/95 JJ/-  
Deres ref.:

**MELDING OM PLANLAGT SKOGSVEIBYGGING I FLESBERG KOMMUNE  
RUST SKOGSBILVEG**

Våre arkivundersøkelser viser at det ikke finnes kjente kulturminner fra forhistorisk eller nyere tid innenfor området som blir direkte berørt av veiutbyggingen.

Vi gjør oppmerksom på at det likevel kan være freda kulturminner i området både over og under markoverflaten. Det kan f.eks. være ulike typer fangstanlegg, kullgroper, jernvinneanlegg, boplasser eller gamle veifar som i de fleste tilfeller vil være synlige. Inngrep i marka vil videre kunne avdekke indikatorer på automatisk freda kulturminner under markoverflaten. De vanligste indikatorene i så måte er kullkonsentrasjoner og jernslag.

Dersom det først under arbeidet skulle fremkomme automatisk freda kulturminner, må arbeidet straks stanses i den utstrekning det kan berøre kulturminnet, og fylkeskonservator varsles, jfr. lov om kulturminner av 9. juni 1978 paragraf 8.2.

Med hilsen

Geir Helgen  
fylkeskonservator

  
Jørn Jensen  
kulturvernkonsulent

Kopi: Universitetet i Oslo, IAKN  
Riksantikvaren

Saksbehandler: Jørn Jensen  
Tlf. 32 80 86 69 (direkte innvalgsnr.)

INST. FOR ARKEOLOGI, KUNSTHISTORIE OG NUMISMATIKK	
Universitetet i Oslo	
Saksb.: JHL	Kopi:
- 1 APR 1998	
Ark.: 0631	
Saksnr.: 98/1177	Dok. nr.: 30



BUSKERUD FYLKESKOMMUNE  
3020 Drammen  
Besøksadresse: Hauges gate 89  
Telefon 32 80 85 00

KULTURADMINISTRASJONEN  
Telefax 32 80 86 72

ARKIV

Flesberg kommune  
Landbrukskontoret  
3623 Lampeland

Vår dato: 28.11.95  
Deres dato:  
Vår ref.: 3548/95 JJ/-  
Deres ref.:

## MELDING OM PLANLAGT SKOGSVEIBYGGING I FLESBERG KOMMUNE FLØTAKERSETERVEGEN

Våre arkivundersøkelser viser at det ikke finnes kjente kulturminner fra forhistorisk eller nyere tid innenfor området som blir direkte berørt av veiutbyggingen.

Vi gjør oppmerksom på at det likevel kan være freda kulturminner i området både over og under markoverflaten. Det kan f.eks. være ulike typer fangstanlegg, kullgroper, jernvinneanlegg, boplasser eller gamle veifar som i de fleste tilfeller vil være synlige. Inngrep i marka vil videre kunne avdekke indikatorer på automatisk freda kulturminner under markoverflaten. De vanligste indikatorene i så måte er kullkonsentrasjoner og jernslag.

Dersom det først under arbeidet skulle fremkomme automatisk freda kulturminner, må arbeidet straks stanses i den utstrekning det kan berøre kulturminnet, og fylkeskonservator varsles, jfr. lov om kulturminner av 9. juni 1978 paragraf 8.2.

Med hilsen

Geir Helgen  
fylkeskonservator

  
Jørn Jensen  
kulturvernkonsulent

Kopi: Universitetet i Oslo, IAKN  
Riksantikvaren

Saksbehandler: Jørn Jensen  
Tlf. 32 80 86 69 (direkte innvalgsnr.)

INST. FOR ARKEOLOGI, KUNSTHISTORIE OG NUMISMATIKK	
Universitetet i Oslo	
Saksb.: JHL	Kopi:
- 1 APR 1998	
Ark.: 0631	
Saksnr.: 98/107	Dok. nr.: 31

**BUSKERUD FYLKESKOMMUNE**

3020 Drammen  
Besøksadresse: Hauges gate 89  
Telefon 32 80 85 00

KULTURADMINISTRASJONEN  
Telefax 32 80 86 72

Vår dato: 06.12.95  
Deres dato: 27.11.95  
Vår ref.: 3773/95 JJ/-  
Deres ref.: 95/01565

Flesberg kommune  
Landbrukskontoret  
3623 Lampeland

ARKIV

**MELDING OM PLANLAGT SKOGSVEIBYGGING I FLESBERG KOMMUNE  
NORDRE KVEAR SKOGSVEG**

Våre arkivundersøkelser viser at det ikke finnes kjente kulturminner fra forhistorisk eller nyere tid innenfor området som blir direkte berørt av veiutbyggingen.

Vi gjør oppmerksom på at det likevel kan være freda kulturminner i området både over og under markoverflaten. Det kan f.eks. være ulike typer fangstanlegg, kullgroper, jernvinneanlegg, boplasser eller gamle veifar som i de fleste tilfeller vil være synlige. Inngrep i marka vil videre kunne avdekke indikatorer på automatisk freda kulturminner under markoverflaten. De vanligste indikatorene i så måte er kullkonsentrasjoner og jernslag.

Dersom det først under arbeidet skulle fremkomme automatisk freda kulturminner, må arbeidet straks stanses i den utstrekning det kan berøre kulturminnet, og fylkeskonservator varsles, jfr. lov om kulturminner av 9. juni 1978 paragraf 8.2.

Med hilsen

Geir Helgen  
fylkeskonservator

Jørn Jensen  
kulturvernkonsulent

Kopi: Universitetet i Oslo, IAKN  
Riksantikvaren

Saksbehandler: Jørn Jensen  
Tlf. 32 80 86 69 (direkte innvalgsnr.)



INST. FOR ARKEOLOGI, KUNSTHISTORIE OG NUMISMATIKK Universitetet i Oslo		
Saksb.:	- 1 APR 1998	Kopi:
Ark.:	0631	
Saksnr.:	98/1177	Dok. nr.: 32



BUSKERUD FYLKESKOMMUNE  
3020 Drammen  
Besøksadresse: Hauges gate 89  
Telefon 32 80 85 00

KULTURADMINISTRASJONEN  
Telefax 32 80 86 72

ARKIV

Flesberg kommune  
Landbrukskontoret  
3623 Lampeland

Vår dato: 10.01.96  
Deres dato: 03.01.96  
Vår ref.: 68/96 JJ/-  
Deres ref.: 96/00013

## MELDING OM PLANLAGT SKOGSVEIBYGGING I FLESBERG KOMMUNE MØRKTJERNVEGEN, GNR. 88/3

Våre arkivundersøkelser viser at det ikke finnes kjente kulturminner fra forhistorisk eller nyere tid innenfor området som blir direkte berørt av veiutbyggingen.

Vi gjør oppmerksom på at det likevel kan være freda kulturminner i området både over og under markoverflaten. Det kan f.eks. være ulike typer fangstanlegg, kullgroper, jernvinneanlegg, boplasser eller gamle veifar som i de fleste tilfeller vil være synlige. Inngrep i marka vil videre kunne avdekke indikatorer på automatisk freda kulturminner under markoverflaten. De vanligste indikatorene i så måte er kullkonsentrasjoner og jernslag.

Dersom det først under arbeidet skulle fremkomme automatisk freda kulturminner, må arbeidet straks stanses i den utstrekning det kan berøre kulturminnet, og fylkeskonservator varsles, jfr. lov om kulturminner av 9. juni 1978 paragraf 8.2.

Med hilsen

Geir Helgen  
fylkeskonservator

Jørn Jensen  
kulturvernkonsulent

Kopi: Universitetet i Oslo, IAKN  
Riksantikvaren

Saksbehandler: Jørn Jensen  
Tlf. 32 80 86 69 (direkte innvalgsnr.)

INST. FOR ARKEOLOGI, KUNSTHISTORIE OG NUMISMATIKK	
Universitetet i Oslo	
Saksb.: JHL	Kopi:
- 1 APR 1998	
Ark.: 0631	
Saksnr.: 98/177	Dok. nr.: 33



ARKIV

BUSKERUD FYLKESKOMMUNE

3020 Drammen  
Besøksadresse: Hauges gate 89  
Telefon 32 80 85 00

KULTURADMINISTRASJONEN  
Telefax 32 80 86 72

Flesberg kommune  
Landbrukskontoret  
3623 Lampeland

Vår dato: 08.03.96  
Deres dato: 04.03.96  
Vår ref.: 859/96 JJ/-  
Deres ref.: 96/00367

MELDING OM PLANLAGT SKOGSVEIBYGGING I FLESBERG KOMMUNE  
HAGAFLATAVEGEN, GNR. 44 BNR. 1 OG 2

Våre arkivundersøkelser viser at det ikke finnes kjente kulturminner fra forhistorisk eller nyere tid innenfor området som blir direkte berørt av veiutbyggingen.

Vi gjør oppmerksom på at det likevel kan være freda kulturminner i området både over og under markoverflaten. Det kan f.eks. være ulike typer fangstanlegg, kullgroper, jernvinneanlegg, boplasser eller gamle veifar som i de fleste tilfeller vil være synlige. Inngrep i marka vil videre kunne avdekke indikatorer på automatisk freda kulturminner under markoverflaten. De vanligste indikatorene i så måte er kullkonsentrasjoner og jernslag.

Dersom det først under arbeidet skulle fremkomme automatisk freda kulturminner, må arbeidet straks stanses i den utstrekning det kan berøre kulturminnet, og fylkeskonservator varsles, jfr. lov om kulturminner av 9. juni 1978 paragraf 8.2.

Med hilsen

Geir Helgen  
fylkeskonservator

Jørn Jensen  
kulturvernkonsulent

Kopi: Universitetet i Oslo, IAKN  
Riksantikvaren

Saksbehandler: Jørn Jensen  
Tlf. 32 80 86 69 (direkte innvalgsnr.)



DERES REF.

DERES DATO

VÅR REF.

95/2069 EK

Ark.

A-68

VÅR DATO

16 APR. 1996

Flesberg kommune  
v/kirkeverge Margot Bay Brøtan  
Postboks 29  
3620 FLESBERG

INST. FOR ARKEOLOGI, KUNSTHISTORIE OG NUMISMATIKK	
Universitetet i Oslo	
Saksb.: JHL - 1 APR 1998	Kopi:
Ark.: 0631	
Saksnr. 98/1177	Dok. nr.: 34

LYNGDAL KIRKE - FLESBERG KOMMUNE  
UTPLASSERING AV UTVENDIG BRANNSLANGESKAP  
TILSAGN OM STATLIG TILSKUDD ETC.

Det vises til Deres brev av 18.10.95 med søknad om tilskudd til utplassering av utvendig brannslangeskap. Riksantikvaren har prioritert kirken for statlig tilskudd til utplassering av utvendig brannslangeskap.

1. Dekningsgrad for brannslangeskap:

Brannslangene har en lengde på 50 meter. Vi anser, etter kartet å dømme, at 1 brannslangeskap vil gi tilstrekkelig dekningsgrad.

2. Vannforsyning:

Tilskudd til brannslangeskap blir gitt på betingelse av at det sørges for en tilfredsstillende vannforsyning. Da det er urealistisk å løse vanntilførselen i 1996 vil Riksantikvaren tilby midlertidig utplassering av minibrannstasjon med vanntank på 6 m<sup>2</sup>. Minibrannstasjonen vil bli plassert inntil bårhuset. Det legges 63 mm tilførselsledning fra minibrannstasjonen ca 50 m fram til brannslangeskapet. Grøft for tilførselsledningen graves til frostfri dybde med en bredde på ca. 0,5 m. Tilførselsledningen forlenges til vei nord-vest for kirka når offentlig hovedvannledning blir lagt ned her.

3. Riksantikvaren gir tilsagn om følgende statlige tilskudd:

A. Tilsagn om levering av **1 stk. brannslangeskap** til sted avtalt mellom tiltakshaver og Riksantikvaren. Tiltakshaver bes ta kontakt med Riksantikvaren for avtale om tidspunkt og leveringsted for brannslangeskap. *Før utsendelse av brannslangeskapet skal Riksantikvaren ha mottatt Deres skriftlige bekreftelse på at tiltaket vil bli gjennomført.*

B. Tilsagn om statlig tilskudd på **kr 25.000** til framføring av vann og montasje av brannslangeskap etc. Det statlige tilskuddsbeløpet vil bli utbetalt på etterskudd, etter at brannslangeskap er ferdig montert. *Regnskap for arbeidene, fotografier av det monterte skapet, samt bekreftelse av funksjon fra teknisk etat/brannvesen, må*

VIRKIV

være oversendt Riksantikvaren før tilskuddet utbetales. Dersom faktiske kostnader er lavere enn tilsagnet vil tilskuddet bli redusert.

#### 4. Plassering av brannslangeskap:

Riksantikvaren vil foreslå at brannslangeskapet plasseres på innsiden av kirkegårdsgjerdet, ved porten til kirkegården. Skapet plasseres parallelt med gjerdet med en avstand på ca 20 cm. Fundamentet for brannslangeskapet nivelleres slik at skapet blir stående loddrett.

Brannslangen må være tilgjengelig hele året. Det bør derfor kontrolleres at brannslangeskapet blir plassert på et sted som blir ryddet for snø om vinteren.

#### 5. Arkeologiske forhold:

Lyngdal kirkegård stammer fra middelalderen og er i medhold av kulturminneloven (kml.) § 4 j et automatisk fredet kulturminne.

Brannslangeskapets plassering på kirkegården (som nevnt i punkt 4) vil etter Riksantikvarens vurdering ikke komme i direkte berøring med de automatisk fredete kulturlagene. Når det gjelder utsiden av kirkegården antas på bakgrunn av fylkeskommunens uttalelse at inngrepet ikke vil innebære konflikt med automatisk fredete kulturminner, men områdets karakter tilsier arkeologisk overvåking av grøftetraséen.

Etter kml. § 3, jfr. § 4, er det forbud mot inngrep i automatisk fredete kulturminner, med mindre det foreligger tillatelse etter kml. § 8, 1. ledd. I medhold av forskrift om faglig ansvarsfordeling m.v. kap. 1 § 2a er Riksantikvaren rette myndighet til å fatte vedtak etter kml. § 8. For øvrige automatisk fredete kulturminner som følger av brannsikringsprogrammet er dispensasjonsmyndigheten overført fra landsdelsmuseene til Riksantikvaren i hht Miljøverndepartementets vedtak av 06.03.96.

Da inngrepet er i tråd med Riksantikvarens målsetning om brannsikring av kirker og synes gjennomført på en skånsom måte, fattes følgende vedtak:

I medhold av kml. § 8, 1. ledd gis Flesberg kommune tillatelse til å montere brannslangeskap og grave grøft, jfr. vedlagte kart og tegning, stemplet og datert 09.04.96. Tillatelsen gis på vilkår av arkeologisk overvåking av grøftetraséen. Overvåkingen finansieres av Riksantikvaren.

Dersom det mens arbeidet er i gang, oppdages automatisk fredete kulturminner, skal arbeidet stanses i den utstrekning det kan berøre disse. Riksantikvaren vil innen tre uker fra melding er gitt, avgjøre om arbeidet kan fortsette og vilkårene for det, jfr. kml § 8, 2. ledd.

Overvåkingen skal utføres av Buskerud fylkeskommune. Kontaktperson er fylkeskonservator Geir Helgen, telefon 32 80 85 00.

Tiltakets fremdrift må koordineres mellom fylkeskommunen og kommunen, senest 3 uker før tiltaket planlegges igangsatt.

Det skal bemerkes at dersom tiltaket ikke kan gjennomføres som beskrevet, må det forelegges Riksantikvaren til ny vurdering.

Vedtaket kan påklages etter kml. § 8, jfr. forvaltningsloven § 28. Eventuell klage sendes Riksantikvaren, men stiles til Miljøverndepartementet. Klagefristen er 6 uker.

6. Videre oppfølging:

Tiltakshaver bes ta kontakt med Riksantikvaren v/Einar Karlsen tlf. 22 94 04 12 for vurdering av behovet for videre oppfølging og ev. befaring i forbindelse med utplassering av brannslangeskapet.

Tilsagnet gjelder t.o.m. 01.09.1996 og arbeidene forutsettes gjennomført innen samme dato.

Med hilsen



Sjur Helseth  
avdelingsdirektør



Reidun Veia

Vedlegg: Kart m/plassering av brannslangeskap og trasé for tilførselsledning

Gjenpart -Buskerud fylkeskommune v/kulturetaten  
m/vedl.: -Tunsberg stiftsdireksjon  
✓Universitets oldsaksamling  
-Riksantikvarens distriktskontor sør v/Jan-Erik G. Eriksson



BRANNPOST



MÅLESTOKK 1:500

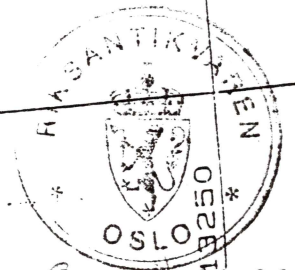
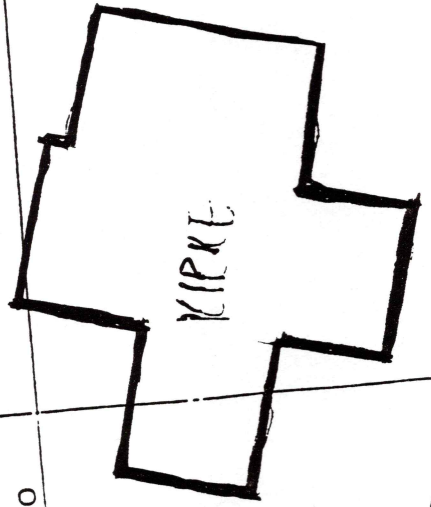
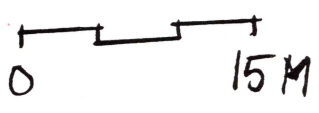

Oslo, 09.04.96

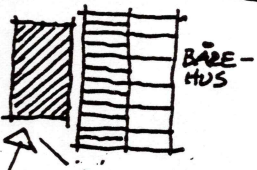

CONTAINER

YANKELEDNING

ALT. PLASSERING PÅ INNSIDEN AV GJEDET

BRANNPOST

INST. FOR ARKEOLOGI, KUNSTHISTORIE OG NUMISMATIKK Universitetet i Oslo		
Saksb.:	- 1 APR 1998	Kopi:
Ark.:	0631	
Saksnr.:	98/1177	Dok. nr. 35

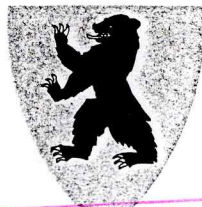

ARKIV

BUSKERUD FYLKESKOMMUNE

3020 Drammen  
Besøksadresse: Hauges gate 89  
Telefon 32 80 85 00

KULTURADMINISTRASJONEN  
Telefax 32 80 86 72

Vår dato: 21.05.96  
Deres dato: 30.04.96  
Vår ref.: 1642/96 JJ/-  
Deres ref.: 96/00657

Flesberg kommune  
Landbrukskontoret  
3623 Lampeland

MELDING OM PLANLAGT SKOGSVEIBYGGING I FLESBERG KOMMUNE  
BRÅTAVEGEN, GNR. 95/1

Våre arkivundersøkelser viser at det ikke finnes kjente kulturminner fra forhistorisk eller nyere tid innenfor området som blir direkte berørt av veiutbyggingen.

Vi gjør oppmerksom på at det likevel kan være freda kulturminner i området både over og under markoverflaten. Det kan f.eks. være ulike typer fangstanlegg, kullgroper, jernvinneanlegg, boplasser eller gamle veifar som i de fleste tilfeller vil være synlige. Inngrep i marka vil videre kunne avdekke indikatorer på automatisk freda kulturminner under markoverflaten. De vanligste indikatorene i så måte er kullkonsentrasjoner og jernslag.

Dersom det først under arbeidet skulle fremkomme automatisk freda kulturminner, må arbeidet straks stanses i den utstrekning det kan berøre kulturminnet, og fylkeskonservator varsles, jfr. lov om kulturminner av 9. juni 1978 paragraf 8.2.

Med hilsen

Geir Helgen  
fylkeskonservator

Jørn Jensen  
kulturvernkonsulent

Kopi: Universitetet i Oslo, IAKN  
Riksantikvaren

Saksbehandler: Jørn Jensen  
Tlf. 32 80 86 69 (direkte innvalgsnr.)

INST. FOR ARKEOLOGI, KUNSTHISTORIE OG NUMISMATIKK			
Universitetet i Oslo			
Saksb.:	- 1 APR 1998	Kopi:	
Ark.:	0631		
Saksnr.:	98/1177	Dok. nr.:	38

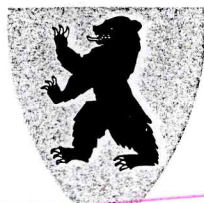
**BUSKERUD FYLKESKOMMUNE**

3020 Drammen  
Besøksadresse: Hauges gate 89  
Telefon 32 80 85 00

KULTURADMINISTRASJONEN  
Telefax 32 80 86 72

**ARKIV**

Flesberg kommune  
Landbrukskontoret  
3623 Lampeland

Vår dato: 21.05.96  
Deres dato: 07.05.96  
Vår ref.: 1718/96 JJ/-  
Deres ref.: 96/00697

**MELDING OM PLANLAGT SKOGSVEIBYGGING I FLESBERG KOMMUNE  
STEINPORTVEGEN**

Våre arkivundersøkelser viser at det ikke finnes kjente kulturminner fra forhistorisk eller nyere tid innenfor området som blir direkte berørt av veiutbyggingen.

Vi gjør oppmerksom på at det likevel kan være freda kulturminner i området både over og under markoverflaten. Det kan f.eks. være ulike typer fangstanlegg, kullgroper, jernvinneanlegg, boplasser eller gamle veifar som i de fleste tilfeller vil være synlige. Inngrep i marka vil videre kunne avdekke indikatorer på automatisk freda kulturminner under markoverflaten. De vanligste indikatorene i så måte er kullkonsentrasjoner og jernslag.

Dersom det først under arbeidet skulle fremkomme automatisk freda kulturminner, må arbeidet straks stanses i den utstrekning det kan berøre kulturminnet, og fylkeskonservator varsles, jfr. lov om kulturminner av 9. juni 1978 paragraf 8.2.

Det står i meldingen at det skal være rester etter utfjøs og rydningsrøyser i området. Vi ber om at det blir tatt hensyn til disse kulturminnene i størst mulig grad.

Med hilsen

Geir Helgen  
fylkeskonservator

Jørn Jensen  
kulturvernkonsulent

Kopi: Universitetet i Oslo, IAKN  
Riksantikvaren

Saksbehandler: Jørn Jensen  
Tlf. 32 80 86 69 (direkte innvalgsnr.)



INST. FOR ARKEOLOGI, KUNSTHISTORIE OG NUMISMATIKK	
Universitetet i Oslo	
Saksb.: JHL	Kopi: - 1 APR 1998
Ark.: 0631	
Saksnr.: 98/177	Dok. nr.: 37

**BUSKERUD FYLKESKOMMUNE**

3020 Drammen  
Besøksadresse: Hauges gate 89  
Telefon 32 80 85 00  
KULTURADMINISTRASJONEN  
Telefax 32 80 86 72

Flesberg kommune  
Landbrukskontoret

3623 LAMPELAND

ARKIV

Vår dato: 10.06.96  
Deres dato: 24.05.96  
Vår ref.: 1873/96 GH/-

**MELDING OM SKOGSVEGBYGGING - GAMPETJERNVEIEN; HNR 88/3 FLESBERG**

Våre arkivundersøkelser viser at det ikke er kjent kulturminner fra forhistorisk eller nyere tid som blir direkte berørt av vegutbyggingen.

Vi gjør oppmerksom på at det likevel kan være freda kulturminner som vi ikke kjenner til i området både over og under markoverflaten. Det kan f.eks. være ulike typer fangstanlegg, kullgroper, boplasser, gamle veifar osv. som i de fleste tilfeller vil være synlige. Inngrep i marka vil videre kunne avdekke indikatorer på automatisk freda kulturminner som f.eks. kullkonsentrasjoner. Dette kan være særlig aktuelt i utkanten av myr i dette tilfelle.

Dersom det først under arbeidet skulle vise seg at det dukker opp freda kulturminne, må arbeidet straks stanses i den utstrekning det kan berøre kulturminnet, og fylkeskonservator varsles jfr. Lov om kulturminner av 9. juni 1978 §8. 2.

Med hilsen

Geir Helgen  
fylkeskonservator

Kopi: Universitetet i Oslo, IAKN  
Riksantikvaren

Saksbehandler: Fylkeskonservator Geir Helgen  
Tlf. 32 80 86 64 (direkte innvalgsnr.)

INST. FOR ARKEOLOGI, KUNSTHISTORIE OG NUMISMATIKK	
Universitetet i Oslo	
Saksb.: JHL	Kopi:
- 1 APR 1998	
Ark.: 0631	
Saksnr.: 98/477	Dok. nr.: 38



ARKIV

## BUSKERUD FYLKESKOMMUNE

3020 Drammen  
Besøksadresse: Hauges gate 89  
Telefon 32 80 85 00

KULTURADMINISTRASJONEN  
Telefax 32 80 86 72

Flesberg kommune  
Landbrukskontoret  
3623 Lampeland

Vår dato: 14.06.96  
Deres dato: 30.05.96  
Vår ref.: 1949/96 JJ/-  
Deres ref.:

### MELDING OM PLANLAGT SKOGSVEIBYGGING I FLESBERG KOMMUNE LANGVASSELV-STIGEN

Våre arkivundersøkelser viser at det ikke finnes kjente kulturminner fra forhistorisk tid innenfor området som blir direkte berørt av veiutbyggingen.

Vi gjør oppmerksom på at det likevel kan være freda kulturminner i området både over og under markoverflaten. Det kan f.eks. være ulike typer fangstanlegg, kullgroper, jernvinneanlegg, boplasser eller gamle veifar som i de fleste tilfeller vil være synlige. Inngrep i marka vil videre kunne avdekke indikatorer på automatisk freda kulturminner under markoverflaten. De vanligste indikatorene i så måte er kullkonsentrasjoner og jernslag.

Dersom det først under arbeidet skulle fremkomme automatisk freda kulturminner, må arbeidet straks stanses i den utstrekning det kan berøre kulturminnet, og fylkeskonservator varsles, jfr. lov om kulturminner av 9. juni 1978 paragraf 8.2.

Av nyere tids kulturminner vil vi gjøre oppmerksom på den gamle veien fra Ulland til Fiskum. Den passerer tunet på Dørsjø. Vi ber om at det blir gjort så få inngrep som mulig der den planlagte skogsveien vil komme innpå den gamle veien.

Med hilsen

Geir Helgen  
fylkeskonservator

Jørn Jensen  
kulturvernkonsulent

Kopi: Universitetet i Oslo, IAKN  
Riksantikvaren

Saksbehandler: Jørn Jensen  
Tlf. 32 80 86 69 (direkte innvalgsnr.)

INST. FOR ARKEOLOGI, KUNSTHISTORIE OG HUMISMATIKK	
Universitetet i Oslo	
Saksb.: JHL	kopi: - 1 APR 1998
Ark.: 0631	
Saksnr.: 98/177	Dok. nr.: 39

**BUSKERUD FYLKESKOMMUNE**

3020 Drammen  
Besøksadresse: Hauges gate 89  
Telefon 32 80 85 00

KULTURADMINISTRASJONEN  
Telefax 32 80 86 72

**ARKIV**

Flesberg kommune  
Landbrukskontoret  
3623 Lampeland

Vår dato: 14.06.96  
Deres dato: 30.05.96  
Vår ref.: 1948/96 JJ/-  
Deres ref.:

**MELDING OM PLANLAGT SKOGSVEIBYGGING I FLESBERG KOMMUNE  
SAMBINDINGSVEGEN**

Våre arkivundersøkelser viser at det ikke finnes kjente kulturminner fra forhistorisk eller nyere tid innenfor området som blir direkte berørt av veiutbyggingen.

Vi gjør oppmerksom på at det likevel kan være freda kulturminner i området både over og under markoverflaten. Det kan f.eks. være ulike typer fangstanlegg, kullgroper, jernvinneanlegg, boplasser eller gamle veifar som i de fleste tilfeller vil være synlige. Inngrep i marka vil videre kunne avdekke indikatorer på automatisk freda kulturminner under markoverflaten. De vanligste indikatorene i så måte er kullkonsentrasjoner og jernslag.

Dersom det først under arbeidet skulle fremkomme automatisk freda kulturminner, må arbeidet straks stanses i den utstrekning det kan berøre kulturminnet, og fylkeskonservator varsles, jfr. lov om kulturminner av 9. juni 1978 paragraf 8.2.

Med hilsen

Geir Helgen  
fylkeskonservator

Jørn Jensen  
kulturvernkonsulent

Kopi: Universitetet i Oslo, IAKN  
Riksantikvaren

Saksbehandler: Jørn Jensen  
Tlf. 32 80 86 69 (direkte innvalgsnr.)

INST. FOR ARKEOLOGI, KUNSTHISTORIE OG NUMISMATIKK	
Universitetet i Oslo	
Saksb.: JHL	Kopi
- 1 APR 1998	
Ark.: 0631	
Saksnr.: 98/1177	Dok. nr.: 40



ARKIV

BUSKERUD FYLKESKOMMUNE

3020 Drammen  
Besøksadresse: Hauges gate 89  
Telefon 32 80 85 00

KULTURADMINISTRASJONEN  
Telefax 32 80 86 72

Flesberg kommune  
Landbrukskontoret  
3623 Lampeland

Vår dato: 26.06.96  
Deres dato: 11.06.96  
Vår ref.: 2111/96 JJ/-  
Deres ref.:

**MELDING OM PLANLAGT SKOGSVEIBYGGING I FLESBERG KOMMUNE  
SØRE BLE-VEG**

Våre arkivundersøkelser viser at det ikke finnes kjente kulturminner fra forhistorisk eller nyere tid innenfor området som blir direkte berørt av veiutbyggingen.

Vi gjør oppmerksom på at det likevel kan være freda kulturminner i området både over og under markoverflaten. Det kan f.eks. være ulike typer fangstanlegg, kullgroper, jernvinneanlegg, boplasser eller gamle veifar som i de fleste tilfeller vil være synlige. Inngrep i marka vil videre kunne avdekke indikatorer på automatisk freda kulturminner under markoverflaten. De vanligste indikatorene i så måte er kullkonsentrasjoner og jernslag.

Dersom det først under arbeidet skulle fremkomme automatisk freda kulturminner, må arbeidet straks stanses i den utstrekning det kan berøre kulturminnet, og fylkeskonservator varsles, jfr. lov om kulturminner av 9. juni 1978 paragraf 8.2.

Med hilsen

Geir Helgen  
fylkeskonservator

  
Jørn Jensen  
kulturvernkonsulent

Kopi: Universitetet i Oslo, IAKN  
Riksantikvaren

Saksbehandler: Jørn Jensen  
Tlf. 32 80 86 69 (direkte innvalgsnr.)

INST. FOR ARKEOLOGI, KUNSTHISTORIE OG NUMISMATIKK	
Universitetet i Oslo	
Saksb.: JHL	Kopi:
- 1 APR 1998	
Ark.: 0631	
Saksnr.: 98/1177	Dok. nr.: 41

**BUSKERUD FYLKESKOMMUNE**

3020 Drammen

Besøksadresse: Hauges gate 89

Telefon 32 80 85 00  
KULTURMINNEMINISTRASJONEN

Telefax 32 80 86 72

**ARKIV**Flesberg kommune  
Landbrukskontoret  
3623 LAMPELAND

Vår dato:

17.07.96

Deres dato:

12.07.96

Vår ref.:

2468/96 GH/-

Deres ref.:

96/01046

**MELDING OM SKOGSBILVEIBYGGING, LIA SKOGSVEGER.**

Arkivundersøkelser har ikke opplysninger om kulturminner i de aktuelle traseer.

Vi gjør imidlertid oppmerksom på at det likevel kan være fredede kulturminner i området både over mark og skjult under den. Det er særlig spor etter jernvinne og dyregraver som er aktuelt her.

Dersom det først under anlegget skulle vise seg spoir etter kulturminner fra forhistorisk tid, skal arbeidet stanses og undertegnede varsles for nærmere undersøkelse av funnet, kfr Kulturminnelovens § 8.2.

Med hilsen

Geir Helgen  
fylkeskonservatorKopi: Universitetet i Oslo, IAKN  
Riksantikvaren

Gunnar Lindbo, Prestfoss

Direkte telefon til Geir Helgen 32 80 86 64

INST. FOR ARKEOLOGI, KUNSTHISTORIE OG NUMISMATIKK		
Universitetet i Oslo		
Saksb.:	- 1 APR 1998	Kopi:
Ark.:	0631	
Saksnr.:	95/1177	Dok. nr.: 42

**BUSKERUD FYLKESKOMMUNE**

3020 Drammen  
Besøksadresse: Hauges gate 89  
Telefon 32 80 85 00

KULTURADMINISTRASJONEN  
Telefax 32 80 86 72

**ARKIV**

Flesberg kommune  
Landbrukskontoret  
3623 Lampeland

Vår dato: 20.08.96  
Deres dato: 12.08.96  
Vår ref.: 2663/96 JJ/-  
Deres ref.: 96/01046

**MELDING OM PLANLAGT SKOGSVEIBYGGING I FLESBERG KOMMUNE  
KRINKHAUG OG GURISBRÅTEN SKOGSVEGER**

Våre arkivundersøkelser viser at det ikke finnes kjente kulturminner fra forhistorisk eller nyere tid innenfor området som blir direkte berørt av veiutbyggingen.

Vi gjør oppmerksom på at det likevel kan være freda kulturminner i området både over og under markoverflaten. Det kan f.eks. være ulike typer fangstanlegg, kullgroper, jernvinneanlegg, boplasser eller gamle veifar som i de fleste tilfeller vil være synlige. Inngrep i marka vil videre kunne avdekke indikatorer på automatisk freda kulturminner under markoverflaten. De vanligste indikatorene i så måte er kullkonsentrasjoner og jernslag.

Dersom det først under arbeidet skulle fremkomme automatisk freda kulturminner, må arbeidet straks stanses i den utstrekning det kan berøre kulturminnet, og fylkeskonservator varsles, jfr. lov om kulturminner av 9. juni 1978 paragraf 8.2.

Med hilsen

Geir Helgen  
fylkeskonservator

  
Jørn Jensen  
kulturvernkonsulent

Kopi: Universitetet i Oslo, IAKN  
Riksantikvaren

Saksbehandler: Jørn Jensen  
Tlf. 32 80 86 69 (direkte innvalgsnr.)

INST. FOR ARKEOLOGI, KUNSTHISTORIE OG NUMISMATIKK		
Universitetet i Oslo		
Saksb.:	- 1 APR 1998	Kopi:
Ark.:	0631	
Saksnr. 98/1177	Dok. nr. 43	



ARKIV

BUSKERUD FYLKESKOMMUNE

3020 Drammen  
Besøksadresse: Hauges gate 89  
Telefon 32 80 85 00

KULTURADMINISTRASJONEN  
Telefax 32 80 86 72

Flesberg kommune  
Landbrukskontoret  
3623 Lampeland

Vår dato: 28.09.96  
Deres dato: 24.09.96  
Vår ref.: 3155/96 JJ/-  
Deres ref.: 96/02063

MELDING OM PLANLAGT SKOGSVEIBYGGING I FLESBERG KOMMUNE  
POSEROAVEGEN, GNR. 45/3 OG 52/1

Våre arkivundersøkelser viser at det ikke finnes kjente kulturminner fra forhistorisk eller nyere tid innenfor området som blir direkte berørt av veiutbyggingen.

Vi gjør oppmerksom på at det likevel kan være freda kulturminner i området både over og under markoverflaten. Det kan f.eks. være ulike typer fangstanlegg, kullgroper, jernvinneanlegg, boplasser eller gamle veifar som i de fleste tilfeller vil være synlige. Inngrep i marka vil videre kunne avdekke indikatorer på automatisk freda kulturminner under markoverflaten. De vanligste indikatorene i så måte er kullkonsentrasjoner og jernslag.

Dersom det først under arbeidet skulle fremkomme automatisk freda kulturminner, må arbeidet straks stanses i den utstrekning det kan berøre kulturminnet, og fylkeskonservator varsles, jfr. lov om kulturminner av 9. juni 1978 paragraf 8.2.

Med hilsen

  
Geir Helgen  
fylkeskonservator

  
Jørn Jensen  
kulturvernkonsulent

Kopi: Universitetet i Oslo, IAKN  
Riksantikvaren

Saksbehandler: Jørn Jensen  
Tlf. 32 80 86 69 (direkte innvalgsnr.)

INST. FOR ARKEOLOGI, KUNSTHISTORIE OG NUMISMATIKK			
Universitetet i Oslo			
Saksb.:	- 1 APR 1998	Kopi:	
Ark.:	0631		
Saksnr.:	98/177	Dok. nr.:	44



ARKIV

BUSKERUD FYLKESKOMMUNE

3020 Drammen  
Besøksadresse: Hauges gate 89  
Telefon 32 80 85 00

KULTURADMINISTRASJONEN  
Telefax 32 80 86 72

Flesberg kommune  
Skogbrukssjefen  
3623 Lampeland

Vår dato: 01.11.96  
Deres dato: 01.11.96  
Vår ref.: 3119/96 JJ/-  
Deres ref.:

MELDING OM PLANLAGT SKOGSVEIBYGGING I FLESBERG KOMMUNE  
LAKSEKULP-STIEN

Våre arkivundersøkelser viser at det ikke finnes kjente kulturminner fra forhistorisk eller nyere tid innenfor området som blir direkte berørt av veiutbyggingen.

Vi gjør oppmerksom på at det likevel kan være freda kulturminner i området både over og under markoverflaten. Det kan f.eks. være ulike typer fangstanlegg, kullgroper, jernvinneanlegg, boplasser eller gamle veifar som i de fleste tilfeller vil være synlige. Inngrep i marka vil videre kunne avdekke indikatorer på automatisk freda kulturminner under markoverflaten. De vanligste indikatorene i så måte er kullkonsentrasjoner og jernslag.

Dersom det først under arbeidet skulle fremkomme automatisk freda kulturminner, må arbeidet straks stanses i den utstrekning det kan berøre kulturminnet, og fylkeskonservator varsles, jfr. lov om kulturminner av 9. juni 1978 paragraf 8.2.

Med hilsen

Geir Helgen  
fylkeskonservator

Jørn Jensen  
kulturvernkonsulent

Kopi: Universitetet i Oslo, IAKN  
Riksantikvaren

Saksbehandler: Jørn Jensen  
Tlf. 32 80 86 69 (direkte innvalgsnr.)



INST. FOR ARKEOLOGI, KUNSTHISTORIE OG NUMISMATIKK	
Universitetet i Oslo	
Saksb.: JHL	Kopi:
- 1 APR 1998	
Ark.: 0631	
Saksnr.: 98/1177	Dok. nr.: 45

**BUSKERUD FYLKESKOMMUNE**

3020 Drammen  
Besøksadresse: Hauges gate 89  
Telefon 32 80 85 00

KULTURADMINISTRASJONEN  
Telefax 32 80 86 72

**ARKIV**

Flesberg kommune  
Skogbrukssjefen  
3623 Lampeland

Vår dato: 01.11.96  
Deres dato: 21.10.96  
Vår ref.: 3415/96 JJ/-  
Deres ref.: 96/02387

**MELDING OM PLANLAGT SKOGSVEIBYGGING I FLESBERG KOMMUNE  
BRENNÅSVEGEN**

Våre arkivundersøkelser viser at det ikke finnes kjente kulturminner fra forhistorisk eller nyere tid innenfor området som blir direkte berørt av veiutbyggingen.

Vi gjør oppmerksom på at det likevel kan være freda kulturminner i området både over og under markoverflaten. Det kan f.eks. være ulike typer fangstanlegg, kullgroper, jernvinneanlegg, boplasser eller gamle veifar som i de fleste tilfeller vil være synlige. Inngrep i marka vil videre kunne avdekke indikatorer på automatisk freda kulturminner under markoverflaten. De vanligste indikatorene i så måte er kullkonsentrasjoner og jernslag.

Dersom det først under arbeidet skulle fremkomme automatisk freda kulturminner, må arbeidet straks stanses i den utstrekning det kan berøre kulturminnet, og fylkeskonservator varsles, jfr. lov om kulturminner av 9. juni 1978 paragraf 8.2.

Med hilsen

  
Geir Helgen  
fylkeskonservator

  
Jørn Jensen  
kulturvernkonsulent

Kopi: Universitetet i Oslo, IAKN  
Riksantikvaren

Saksbehandler: Jørn Jensen  
Tlf. 32 80 86 69 (direkte innvalgsnr.)

INST. FOR ARKEOLOGI, KUNSTHISTORIE OG NUMISMATIKK	
Universitetet i Oslo	
Saksb.: JHL	Kopi:
- 1 APR 1998	
Ark.: 0631	
Saksnr.: 98/177	Dok. nr.: 46

**BUSKERUD FYLKESKOMMUNE**

3020 Drammen  
Besøksadresse: Hauges gate 89  
Telefon 32 80 85 00  
KULTURADMINISTRASJONEN  
Telefax 32 80 86 72

Flesberg kommune  
Skogbrukssjefen  
3623 Lampeland

**ARKIV**

Vår dato: 01.11.96  
Deres dato: 21.10.96  
Vår ref.: 3566/96 JJ/-  
Deres ref.: 96/02493

**MELDING OM PLANLAGT SKOGSVEIBYGGING I FLESBERG KOMMUNE  
HANSERUDVEGEN**

Våre arkivundersøkelser viser at det ikke finnes kjente kulturminner fra forhistorisk eller nyere tid innenfor området som blir direkte berørt av veiutbyggingen.

Vi gjør oppmerksom på at det likevel kan være freda kulturminner i området både over og under markoverflaten. Det kan f.eks. være ulike typer fangstanlegg, kullgroper, jernvinneanlegg, boplasser eller gamle veifar som i de fleste tilfeller vil være synlige. Inngrep i marka vil videre kunne avdekke indikatorer på automatisk freda kulturminner under markoverflaten. De vanligste indikatorene i så måte er kullkonsentrasjoner og jernslag.

Dersom det først under arbeidet skulle fremkomme automatisk freda kulturminner, må arbeidet straks stanses i den utstrekning det kan berøre kulturminnet, og fylkeskonservator varsles, jfr. lov om kulturminner av 9. juni 1978 paragraf 8.2.

Med hilsen

Geir Helgen  
fylkeskonservator

Jørn Jensen  
kulturvernkonsulent

Kopi: Universitetet i Oslo, IAKN  
Riksantikvaren

Saksbehandler: Jørn Jensen  
Tlf. 32 80 86 69 (direkte innvalgsnr.)