



ARKIV

Funnopplysninger for gjenstander innlevert til Arkeologisk seksjon

Arkeologisk seksjon: Besøksadresse: Frederiksgt. 3, telefon: 22 85 95 37, telefaks: 22 85 95 24

Aks.nr.: 2007/188 C.nr.: _____ Saksnr.: _____

Gjelder funn av (gjenstand/materiale): Gravfunn fra gravhaug (registrert)

Funnet på (gårdsnavn, gnr/bnr): Tronstad, gnr. 35/3. dok. Kjosåsen 5

Kommune (k), fylke: Glurn, Buskerud

Innlevert av: Harald Kilheim Dato: 7/8. 2007.

Adresse: Ramsvikveien 3, 3482, Tofta Tlf.: 91116084.

Finnerens navn: — " —

Finnerens adresse: — " —

E-postadresse: hki027@student.uib.no

Grunneierens navn: Ove Hagen

Grunneierens adresse: Ranvik stov

Har funnstedet noe særlig navn? Kjosåsen

Hva slags mark og lende (åker, hage, skog, ur, strand, vann eller lignende)?

På toppen av bratt skrent, ø for gresser til Eitvika, i jordheanten.

Angi funnstedet ut fra faste terrengmerker (vann, nut, vei, berghammer, trigonometrisk punkt e.l.):

Avmerking på ØK-kart, ev. annet kart (vedlagt), kart nr.: CL0856-5-2, 1814 II, 84-01

Hvis nødvendig, lag gjerne en skisse av funnstedet.

Hvor dypt lå funnet? i dagen Høyde over havet: Ca. 60 m.o.h.

Hvordan ble funnet gjort? Ved befarings Når? 1/8. 2007.

Ble det sett annet av interesse (trekull, bein, aske, steinheller)? Trekull, bein, glass, smeltet masse.

Dersom det ikke er plass nok her, bruk baksiden eller nytt ark.

Andre opplysninger (tidligere funn av gjenstander, kulturminner, sagn eller tradisjoner):

Ønsker De diplom for oldsaken(e) eller finnertlønn ? (Sett kryss.)

Returneres: Kulturhistorisk museum, Universitetet i Oslo, Arkeologisk seksjon

KULTURHISTORISK MUSEUM Universitetet i Oslo			
Saksb.	19 OKT. 2007	Kopi	
Ark:	0628-35		
Saksnr.	07/2259	Dok.nr.:	1

Lokalitet - 33060 - Arkeologisk lokalitet - Kjosåsen**Klassifisering****Kategori:** Arkeologisk lokalitet **Art:** Gravminne**Stedfesting****Fylke:** Buskerud **ØK-kart:** CL036-5-2
Kommune: Hurum
Gårdsnavn: Tronstad
Museumsdistrikt: Kulturhistorisk museum,
Oslo**Tilhøren**R 33060
L R 10**Sammer**

- Synlig ove

Registreri**Vernestat****Lovgrunnl****Eiendomsopplysninger****Geometri****Oppretting og ansvar****Utfyllende opplysninger****Kilder (litteratur m.m.):**

Ingen.

Beskrivelse:

Kant i kant og NV for dyrket mark: Langhaug, orientert Ø-V. Klart markert bare i V-enden. Markeringe i S faller sammen med jordekanten. Sterkt deformert av grevling. 15-20 innganger til hi ble observert. Svært mye masse er gravd opp frå hiinngangene slik at markering stedvis er borte. Toppartet flatt. Skråner i terrenget i S-Ø-NØ. Består av grus og sand. Det er mulig det er runde gravhauger som ligger etter hverandre i retning Ø-V, men hvor masse er fylt igjen mellom dem. Større biter med trekull ses i den utgravde massen. Haugen(e) bevokst hovedsaklig med ask, men også noe eik og bjørk i bunnskiktet. Ø-V: ca 30m, N-S ca 13m, h i V ca 1,5m. Haugen påvist av Ove Hagen, Tronstad 35/3.

Terrengbeskrivelse:

SV-foten av liten NØ-SV-gående bergrygg, i SØ begrenset av dyrket mark, i NV av grusbilvei til Ertsvika. Relativt bratt skrent ned mot veien. Ved SV-foten tildels meget tett løvkratt, mest ask. Gress i bunnskiktet. Dyrket mark ses i S.

Orientering:

Ca 425m V for SV-hjørnet av våningshuset på gården.

Lokalitet - 13426 - Arkeologisk lokalitet - Kjosåsen

Klassifisering

Kategori: Arkeologisk lokalitet **Art:** Gravminne

Stedfesting

Fylke: Buskerud **ØK-kart:** CL036-5-2
Kommune: Hurum
Gårdsnavn: Tronstad
Museumsdistrikt: Kulturhistorisk museum,
Oslo

Tilhøren

R 13426 C
L R 1 C

Sammer

- Synlig ove

Registreri

Vernestat

Lovgrunnl

Eiendomsopplysninger

Geometri

Oppretting og ansvar

Utfyllende opplysninger

Kilder (litteratur m.m.):

Ingen

Beskrivelse:

På en liten N-NV skrånende flate ca 5m V for jordekanten, og ca 20m NNØ for bergknausens NØ-fot: Rundhaug, klart markert. Består av stein, jord og sand. Endel rundkamp i dagen over hele haugen. Virker urørt. Muligens fjernet litt av toppen, som av den grunn er flat. Bevokst med større og mindre osper, lind, selje, ask og eik. I bunnskiktet noe sparsomt gressdekke. Steinene mosebevokste. D ca 15m, h ca 1,5m. Haugen påvist av Ove Hagen, Tronstad 35/3.

Terrengbeskrivelse:

NØ-foten av mindre NØ-SV-gående bergrygg. I Ø-SØ begrenset av dyrket mark. I V-NV av grusbilvei til Erstvika. Ved NØ-foten og langs åkerkanten større løvtrær, mest osp, men også ask, eik og bjerk. Utsikt i mot Ø-SØ over dyrket mark.

Orientering:

Ca 350m NV for NV-hjørnet av våningshuset på gården.

Lokalitet - 3679 - Arkeologisk lokalitet -**Klassifisering**

Kategori: Arkeologisk lokalitet **Art:** Gravfelt

Stedfesting

Fylke: Buskerud **ØK-kart:** CM036-5-1
Kommune: Hurum
Gårdsnavn: Tronstad
Museumsdistrikt: Kulturhistorisk museum, Oslo

Eiendomsopplysninger**Geometri****Oppretting og ansvar****Utfyllende opplysninger****Kilder (litteratur m.m.):**

UO top ark: E. S. Engelstad. Innberetning av mai 1925 u gnr 35. Notis i Drammens Tidene 25.05.1925 og Akershus Amtstidende 28.05.1925. W. Sloman. Brev til til UO 02.09.1947. S. Røyset. Brev av 18.11.1947 u gnr 35. J. S. Munch. De første menneskene i bygda s 33,34,43 i E. J. Eier. Hurums Historie BI.

Beskrivelse:

Feltet ligger på en N-S-gående avsats i knausens V-siden. Det består av 17 rundhager og 2 langhauger. Alle haugene klart markert, men enkelte hauger meget tett bevokest. Haugenes toppartier flate. Består antakelig av rundkamp og jord/sand. Steiner sees i dagen enkelte steder. 4 av rundhaugene har groper i midten, resten synes urørte. Gårdsveien går gjennom feltets N-del slik at en rundhaug og en langhaug ligger N for, men tett inntil denne. En rundhaug og en langhaug ligger S for veien vis a vis forannevnte hauger. Ca 40m SV for denne gruppen ligger de resterende 15 haugene på en N-S-gående flate, i V begrenset av en N-S-gående liten bergknaus. Bevoksning varierer sterkt. Fra delvis bare gressbevokest, noen tett bevokest med gran, einer og/eller løvkjerr og 2 er fullstendig skjult av av bringebærkratt. 5 av rundhaugene har d 10-13m og h 0,8-2m. De 12 resterende har d 5-9m, h 0,5-1m. Langhaugen N-S 10-13m, Ø-V 5-6m, h 1-1,5m. I feltets S-ligste rundhaug fant Ove Hagen og Simon Røiset under graving i 1925, E. S. Engelstad v/ ettergraving samme år: C 23640 a-t: a. 2 ovale bronsespenner. b. Øks av jern c. Fragment av rangle av jern d. Fragment av mundbit av jern e. Fragment av vevskje av jern f. Flere fragment av jernkjel g. Rester av skålen til flatbunnet øse av jern h. Skaft til øse av jern i. Skaft til stekepanne av jern k. Fragment av stekespidd av jern l. Skår av kleberkar m. Fragment av kantbeslag av bronse n. Bronsering o. Båndformet bronsestykke p. 2 fragmenter av kroknøkkel av jern q. Rund jernten r. Endel jernfragmenter s. Endel brente ben t. Hestetenner og dyreben I samme haug fant Simon Røiset C 27833: Spenne av bronse. Røiset puttet den i lommen og glemte den. Ble først levert 22 år etter. Ove Hagen forteller at de grov seg ned i gravkammeret som var Ø-V-orientert. Oppå kammeret lå store eiketrekull. Han satte sammen hestetennene og anslø hestens alder til 12 år. Ca 1935 fant Hagen i samme haug stekespidd (?) av jern. Ganske forrustet.. Den ene spissen er brukket ytterst. Spissene hadde vært mere parallelle tidligere med en mothake ytterst. Funnet tilfeldig i den masse som ble gravd ut i 1925. Oppbevares på gården. Se skisse M 1:1. Haugen påvist av Ove Hagen 35/3. Det er mulig det er flere hauger innen for dette feltet. Engelstad telte 18+3=21, mens registrator fant 19. For nærmere undersøkelse vil anbefales en tid på året hvor vegetasjonen ikke er så frodig.

Terrengbeskrivelse:

Større N-S-gående kolle med flatt topparti. Ø-delen flat og oppdyrket. I N, V og S delvis skogbevokest skråninger, dels gressvoll. Endel berg i dagen, særlig i V og S. Oslofjorden sees stedvis i SV.

Orientering:

Feltets NØ-hjørne: ca 100m NV for NV-hjørnet av driftsbygningen på gården.

Tilhørene

℞ 3679 Gi
 ℞ 1 Gi
 ℞ 2 Gi
 ℞ 3 Gi
 ℞ 4 Gi
 ℞ 5 Gi
 ℞ 6 Gi
 ℞ 7 Gi
 ℞ 8 Gi
 ℞ 9 Gi
 ℞ 10 Gi
 ℞ 11 Gi
 ℞ 12 Gi
 ℞ 13 Gi
 ℞ 14 Gi
 ℞ 15 Gi
 ℞ 16 Gi
 ℞ 17 Gi
 ℞ 18 Gi
 ℞ 19 Gi

Sammer

- Synlig ove

Registreri**Vernestat****Lovgrunn**

Lokalitet - 33086 - Arkeologisk lokalitet -**Klassifisering**

Kategori: Arkeologisk lokalitet **Art:** Gravfelt

Stedfesting

Fylke: Buskerud **ØK-kart:** CM036-5-1
Kommune: Hurum
Gårdsnavn: Tronstad
Museumsdistrikt: Kulturhistorisk museum, Oslo

Eiendomsopplysninger**Geometri****Oppretting og ansvar****Utfyllende opplysninger****Kilder (litteratur m.m.):**

UO top ark: E. S. Engelstad. Innberetning av mai 1925 u gnr 35 Notis i Drammens Tidene 25.05.1925. Notis i Akershus Amtstidene 28.05.1925.

Beskrivelse:

Feltet ligger i SSV skråningen og i S-kanten av den store gressvullen. Det består av 14 rundhauger, hvorav en usikker som fornminne. Alle klart markerte, men 2 hauger fullstendig skult av bringebærkratt. Toppartiene flate. Består av rundkamp blandet med jord/grus. En har grop etter graving. De øvrige synes urørte. Bevoksning varierer fra bare gress til bringebærkratt, men de fleste er tildels tett tilgrodd med gran, eik, ask, rogn, bjerk og nyperoser. 5 av haugene har d 10-14m og h 0,8-1,5m, de resterende 9 har d 5-9m og h 0,5-1m. Haugene påvist av Ove Hagen, Tronstad 35/3.

Terrengbeskrivelse:

Knaus med flatt topparti. Skråner i S, V og N. Ø-delen flater ut mot det tilgrensende terreng. Her dyrket mark. I V-delen av toppen gressvoll omkranset av skog i S, V og N. Oslofjorden skimtes i SV.

Orientering:

Feltets N-ende ca 50m SSV for SV-hjørnet av våningshuset på gården

Tilhøren

33086 C
 1 C
 2 C
 3 C
 4 C
 5 C
 6 C
 7 C
 8 C
 9 C
 10 C
 11 C
 12 C
 13 C
 14 C

Sammer

- Synlig ove

Registreri**Vernestat****Lovgrunnl**

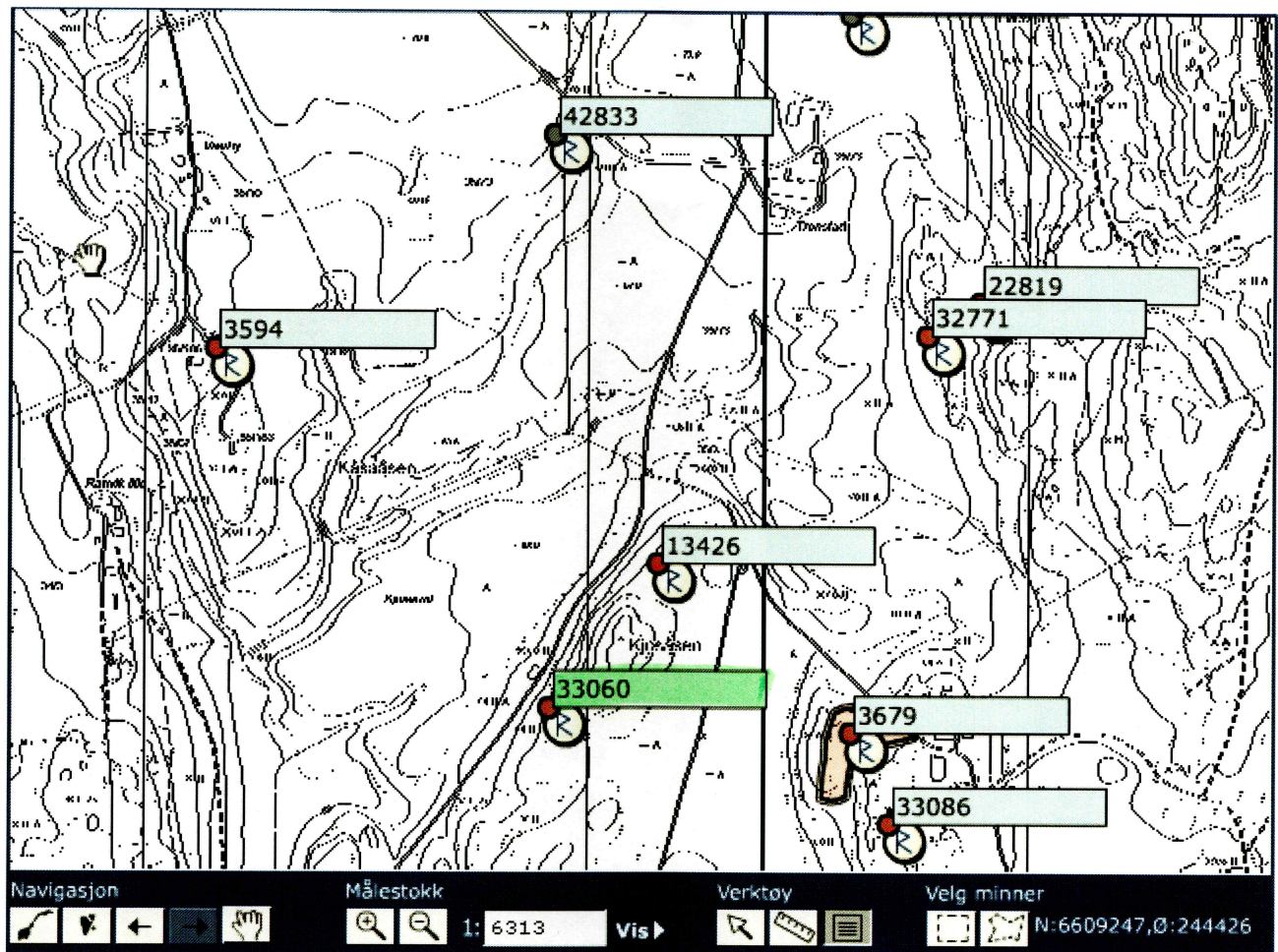

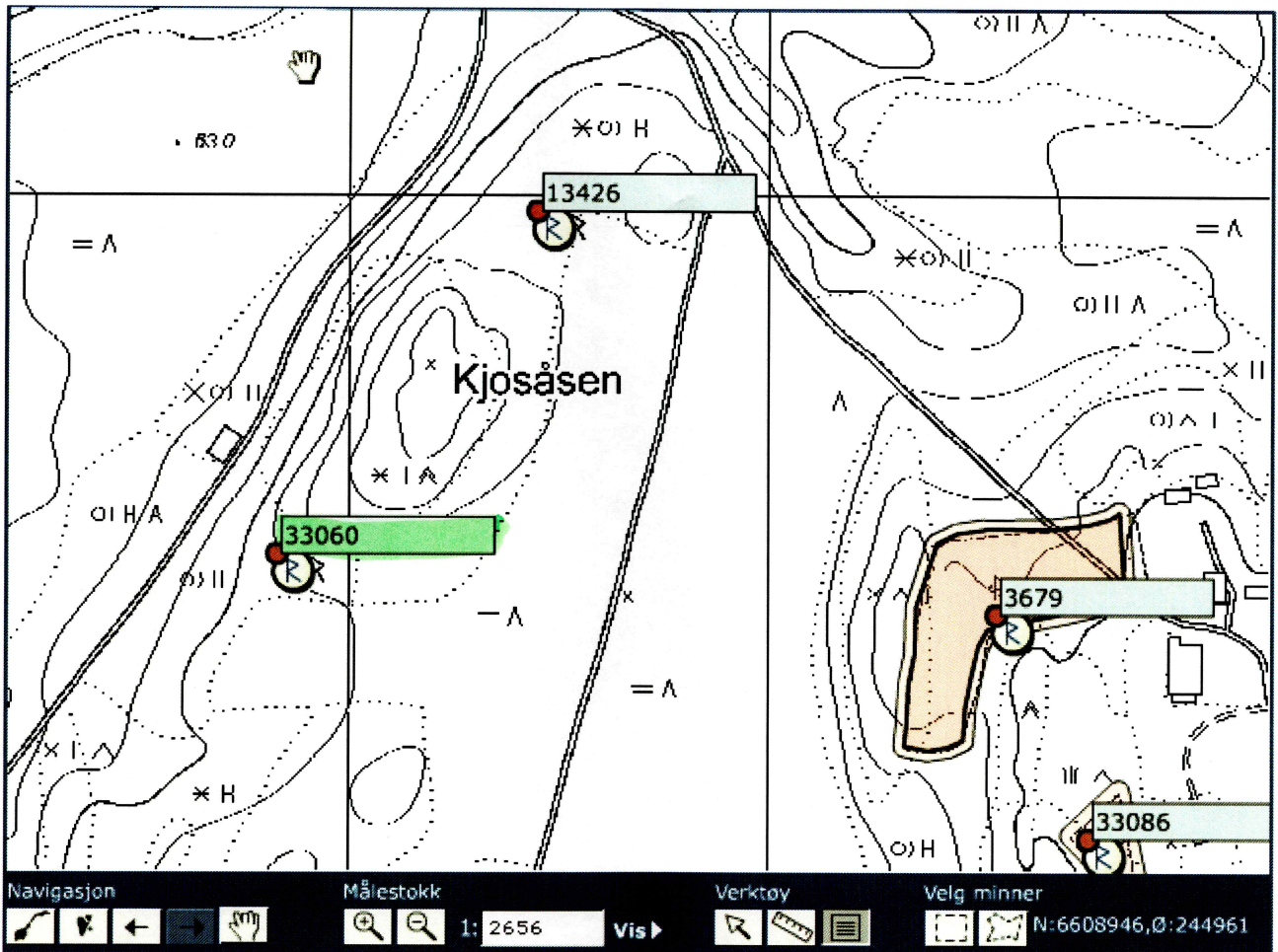

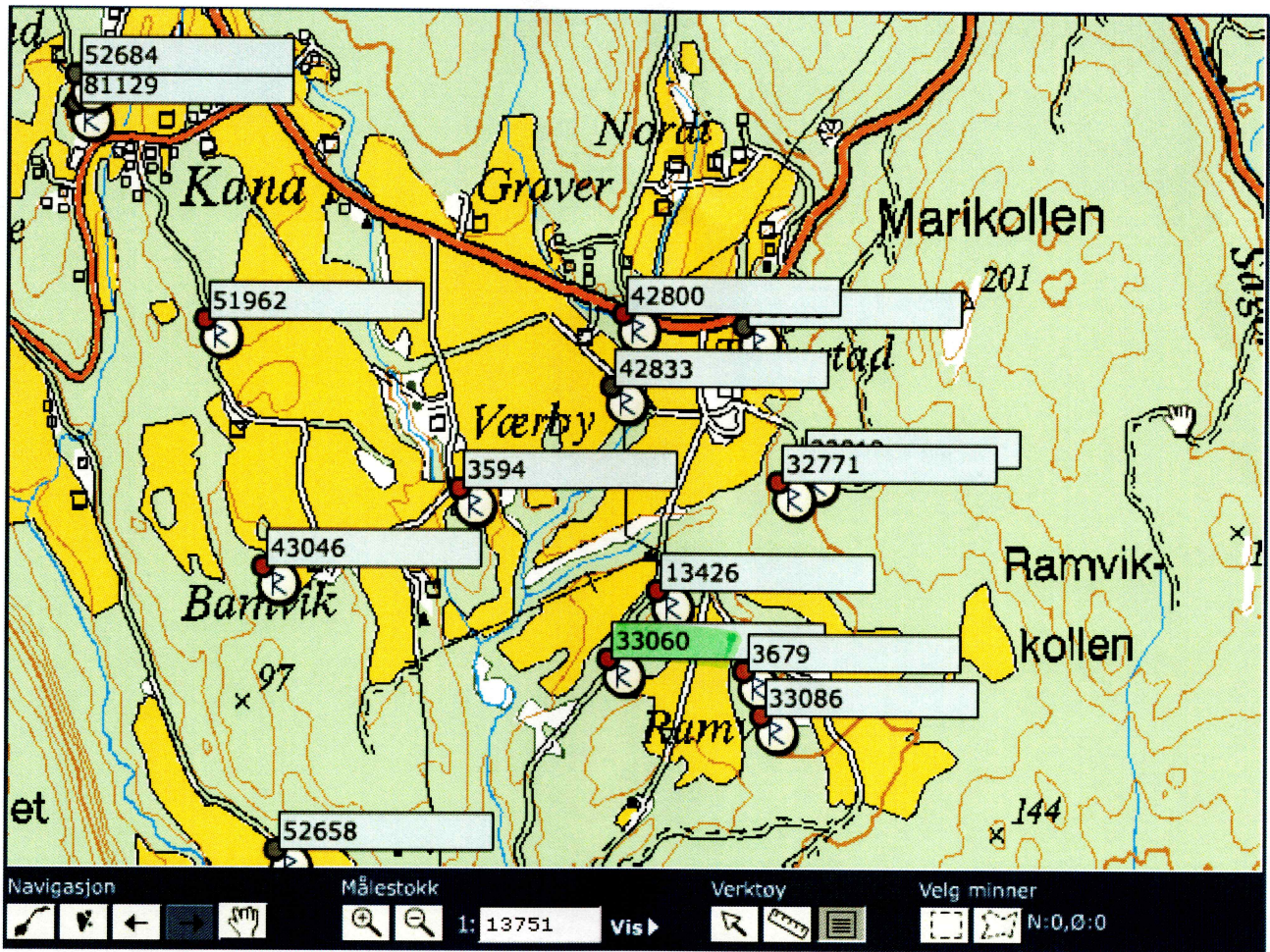

KRETS NR.	KRETS NAVN	KRETS NR.	KRETS NAVN
104	KANA		
106	TRONSTAD		
107	HOLMSBU		

KARTSYMBOLER	001-034 Kartkulturminner
◆	Registrert hus
⊗	Registrert annet minne

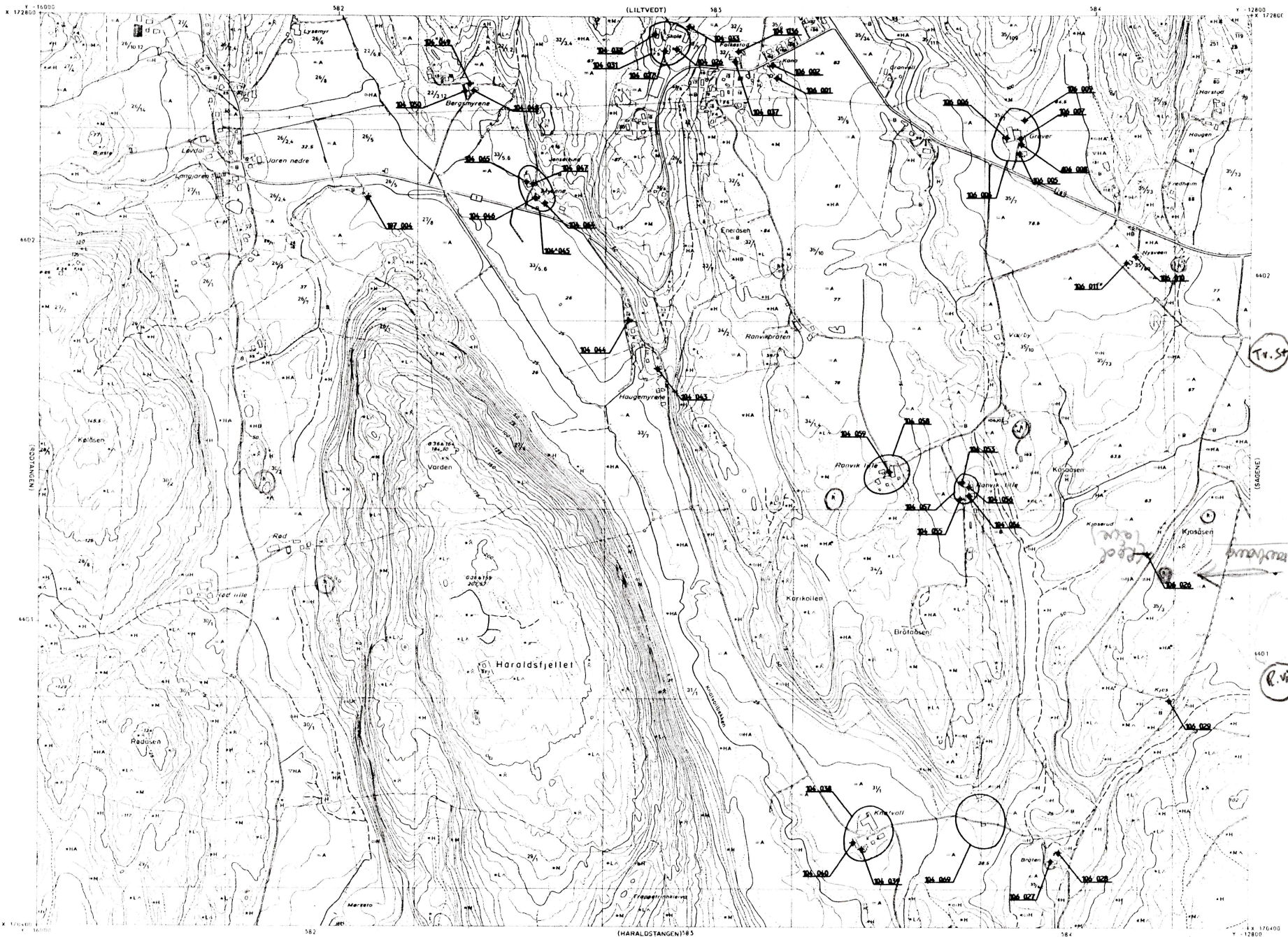

CL037-5 3CL037-5 4CM037-5-1
 CL038-5 3CL038-5 4CM038-5-1
 CL039-5 3CL039-5 4CM039-5-1

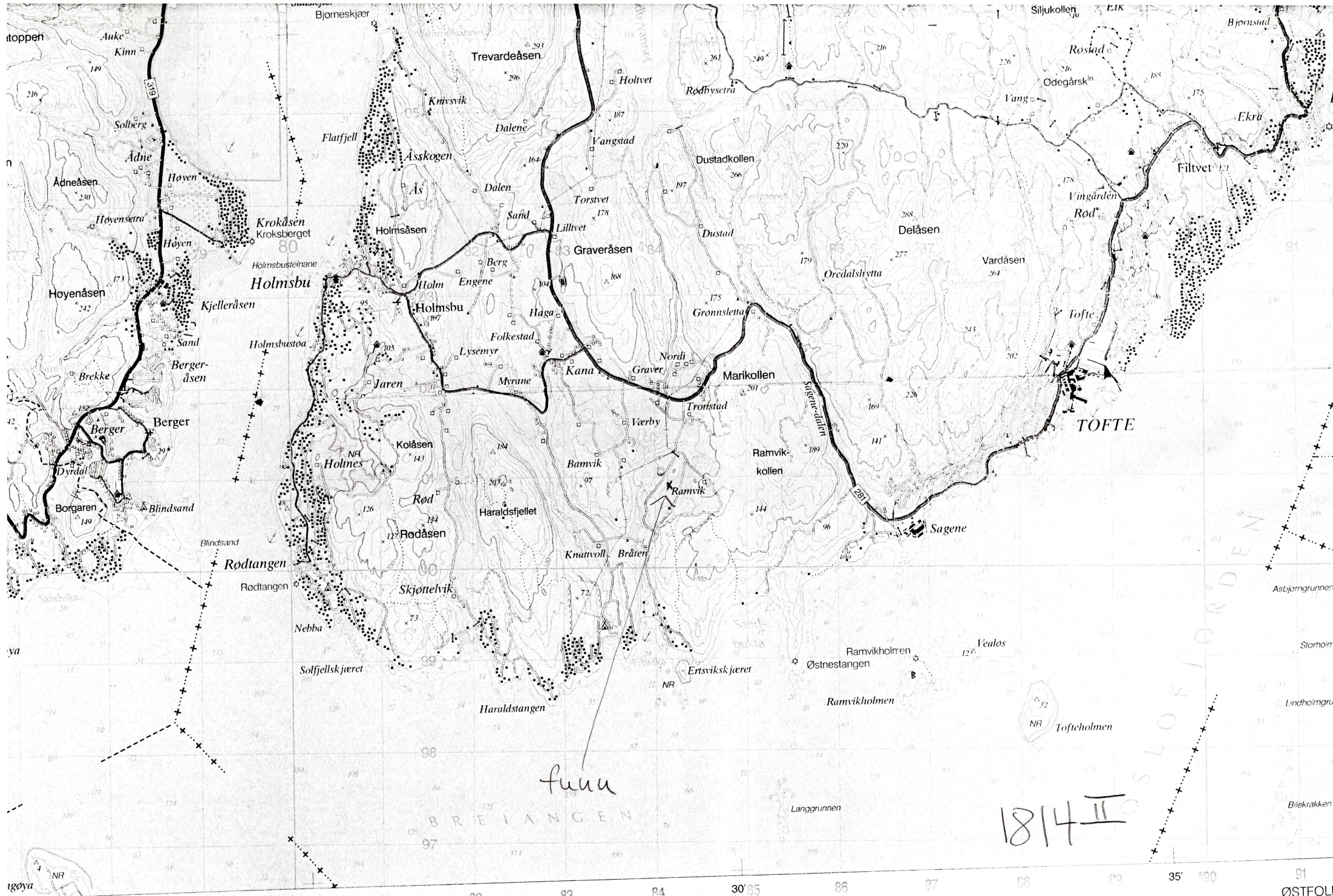



**KULTURHISTORISK MUSEUM
UNIVERSITETET I OSLO**

ARKIV

Håvard Kilhavn
Ramsvikveien 3
3482 Tofte

Historisk museum og Vikingskipshuset
Arkeologisk seksjon
Postboks 6762 St. Olavs plass
NO-0130 Oslo

Sentralbord: +47 22 85 19 00
www.khm.uio.no

Besøksadresse:
Frederiksgt. 3
0130 Oslo

Deres ref.:
Vår ref.: 07/12259 - 2
Saksbehandler: IMR
Dato: 04.01.2008

Telefon: +47 22859622
i.m.rostad@khm.uio.no

Angående diverse innleverte funn (Aks. nr. 2007/188) fra Kjosåsen, Tronstad (35/3), Hurum kommune, Buskerud.

Viser til hyggelig samtale i august 2007 i forbindelse med innlevering av diverse funn fra en mulig gravhaug ved Kjosåsen på Tronstad. Haugen er registrert i Askeladden som lokalitet 33060. Med bakgrunn i den beskrivelsen du gav av den antatte gravhaugens tilstand som ødelagt av grevlinger, ble det foretatt en befarings av haugen i oktober 2007 med tanke på sikring. På befaringsen deltok representanter fra både KHM og Buskerud fylkeskommune. Det ble i denne forbindelsen avgjort at haugen var en naturlig formasjon, og den vil derfor fjernes fra Askeladden.

Funnene du leverte inn til oss fra dette stedet er smieslagg, noen lett forbrente trerester, en glasskork og et beinfragment. Glasset er fra nyere tid, og det samme antas å gjelde smieslagget og trerestene. Beinfragmentet er en leddflate eller epifyse fra et ungt dyr, muligens fra en grevling. Siden funnene ikke er forhistoriske, vil de bli kassert. Hvis du ønsker å beholde dem, må du melde fra om dette innen tre uker.

Selv om de funnene du leverte inn til oss viste seg ikke å være forhistoriske, er vi svært glade for å få inn slike mulige funn, slik at fagpersoner får vurdert hvorvidt det dreier seg om funn av forhistorisk verdi eller ikke. Vi er også svært glade for å bli orientert om kulturminners tilstand, slik som med den tidligere antatte gravhaugen ved Kjosåsen.

Vennlig hilsen

Ingunn M. Røstad

Ingunn M. Røstad
Forsker

Kopi til:

Kulturavdelingen, Buskerud
fylkeskommune.

0628-35

ARKIV

07/12259-3

NOTAT

Befaring av lokalitet med slagg, avkrefting av gravminne

Id 33060, Tronstad, 35, Hurum kommune, Buskerud

ØK-kart:CLO36-5-2

Oktober 2007

Deltagere: Bernt Egil Tafjord, Buskerud fylkeskommune, Bernt Rundberget, Ingunn Røstad og Lil Gustafson alle fra Kulturhistorisk museum

Bakgrunn: overlevering av funn av slagg, glassbiter med mer til Kulturhistorisk museum fra hovedfagsstudent på befaring på Hurum i forbindelse med hovedoppgave. Funnene var gjort i en haug som var registrert som gravhaug i en grop gravet av grevling. Det ble stilt spørsmål om gjenstandene kunne stamme fra en grav. Funnene ga imidlertid inntrykk av å være fra nyere tid, muligens fra en smie. Det ble derfor foretatt en befaring for å vurdere lokaliteten.

Beliggenhet/beskrivelse: Haugen er påvist av Ove Hagen, Tronstad, 35/3. Lokaliteten ligger 425 m V for våningshuset på gården, i en skråning med løvskog sør for Kjosåsen, ca. 30 m Ø for grusveg og låve/uthus, kant i kant og NV for dyrka mark. Den er beskrevet som en langhaug, Ø-V ca 30 m, N-S ca. 13 m, h i V ca. 1,5 m. Haugen er klart markert bare i V-enden, og sterkt deformert av grevling, som har gravet 15-20 hi-innganger. Trekull observert i utgravd masse.

Vurdering: Deltagerne var enige i at dette ikke er en gravhaug, den markerer seg ikke som en oppbygget haug, men mer som en svak forhøyning, hvor grevlinger har gravet adskillige ganger. Det er heller ingen smietuft, det var svært lite slagg og kull observert og ingen formasjoner som kunne tolkes som en tuft. Det ble tatt prøvestikk uten at det kunne observeres annet enn sand. Slaggfunnene kan være avfall som er havnet i åkeren.

Fotoliste

24. Mot Ø, søndre del av haugen i forgrunnen, med funn av slagg. Fra v. Ingunn Røstad, Bernt Rundberget, Bernt Egil Tafjord.
25. Haugen sett fra åkerkanten, prøvestikking.
26. Grevlinggrop og prøvestikk med spade, funn av slagg.
27. Mot Ø, Bernt Rundberget og Bernt Egil Tafjord på haugen.
28. Mot NV, prøvestikk i forgrunnen, utsikt fra haugen ned skråningen mot veien og en låve, åker i bakgrunnen.
29. samme

Lil Gustafson, Kulturhistorisk museum



26



29

Troustad
Husum k.
Buskerud
Befaring



25



28



24
24



27

