

AUTOMATISK FREDETE KULTURMINNER

Fylke: Buskerud

Kommune: Hurum

Regnr: 557

Gnr: 28 Gård:

Bnr: 8 Bruk:

Flyfoto:

R-x-nr:

Lokalitet:

Øk-kart: CL036-5-3

Hoh: 73

Fornminnets-art: Steinalderlokalitet

Ant: 1

Alder:

Reg.ved: Geir A. Olsen & Ragnar Lie 09.09.98.

Terrengets art:

Kupert skrånende skogsterreng mot sør. En del større koller og berg. Vegetasjonen domineres av gran, men det finnes en god andel løvskog - den gjør seg særlig gjeldende i hogstfeltene rundt lokaliteten. Grunnen består vesentlig av grus og humus. Undervegetasjon er gress, mose og torv. God utsikt fra boplassen.

Orienteringsoppgave:

Lokaliteten ligger 350 meter nordøst for 'Røssbakkane', øst for Rødtangen Camping. Prøvestykket ble tatt i skogsbilveien / stien som går til Rødtangen i området 'Storlerna'.

Art/utstrekning:

Ikke avgrenset.

Beskrivelse:

Det ble funnet noe skjørbrent stein i stien, og to prøvestikk ble tatt i samme område. I det ene prøvestykket ble det funnet kokstein, og i prøvestikk nr.557 ble det funnet flint.

ARKIV

UNIVERSITETETS KULTURHISTORISKE MUSEER	
Universitetet i Oslo	
Saksb.	Kopi
E10	14 APR. 2000
Ark.: 0625-29	
Saksnr. 008474	Dok.nr.: 1

C. 55616

AUTOMATISK FREDETE KULTURMINNER

Fylke: Buskerud

Kommune: Hurum

Regnr: 536

Gnr: 28

Gård: Holtnes

Bnr: 8

Bruk: Holtnes skog

Flyfoto:

R-x-nr:

Lokalitet:

Øk-kart: CL036-5-2

Hoh: 93

Fornminnets-art: Steinalderlokalitet

Ant: 1

Alder:

Reg.ved: Geir A. Olsen & Ragnar Lie 04.09.98.

Terrengets art:

Kupert skrånende skogsterreng mot sør. En del større koller og berg. Vegetasjonen domineres av gran, men det finnes en god andel løvskog - den gjør seg særlig gjeldende i hogstfeltene rundt lokaliteten. Grunnen består vesentlig av grus og humus. Undervegetasjon er gress, mose og torv. God utsikt fra boplassen.

Orienteringsoppgave:

Lokaliteten ligger på sørvestsiden av Rødåsen der denne kulminerer i en svaberglignende tange. De står et grensemerke (påle) på lokaliteten med teksten (grense 9-10-11). Lokaliteten ligger 50 meter øst for skogsbilveien i Rødåsen.

Art/utstrekning:

Ikke avgrenset.

Beskrivelse:

Det ble tatt 3 prøvestikk på lokaliteten. Endel steinblokker ligger inn mot berget i nord, og det positive stikket ble tatt på flaten sør for disse. Jordsmonnet bestod av fin sand, og det ble funnet trekull og skjørbrent stein på 40 cm. dybde.

ARKIV

UNIVERSITETETS KULTURHISTORISKE MUSEER		
Universitetet i Oslo		
Saksb.		Kopi
EIP	14 APR. 2000	
Ark:	0628-28	
Saksnr	008474	Dok.nr.: 2

C-55617

AUTOMATISK FREDETE KULTURMINNER

Fylke: Buskerud

Kommune: Hurum

Regnr: 553

Gnr: 28 Gård:

Bnr: 8 Bruk:

Flyfoto:

R-x-nr:

Lokalitet:

Øk-kart: CL036-5-3

Hoh: 80

Fornminnets-art: Steinalderlokalitet

Ant: 1

Alder:

Reg.ved: Geir A. Olsen & Ragnar Lie 09.09.98.

Terrengets art:

Kupert skrånende skogsterreng mot sør. En del større koller og berg. Vegetasjonen domineres av gran, men det finnes en god andel løvskog - den gjør seg særlig gjeldende i hogstfeltene rundt lokaliteten. Grunnen består vesentlig av grus og humus. Undervegetasjon er gress, mose og torv. God utsikt fra boplassen.

Orienteringsoppgave:

Lokaliteten ligger 400 meter nordøst for 'Røssbakkane', øst for Rødtangen Camping. Skogsbilveien som går til Rødtangen ligger 30 meter rett øst for boplassen.

Art/utstrekning:

Ikke avgrenset.

Beskrivelse:

Det ble tatt et prøvestikk på lokaliteten i svakt hellende tereng. Flaten er skjermet av berg som danner en slags bukt. Prøvestykket er tatt på nordvestre del av flaten, 6-8 meter fra bergveggen. Jordsmonnet består av sand.

ARKIV

UNIVERSITETETS KULTURHISTORISKE MUSEER	
Universitetet i Oslo	
Saksb. EIP	Kopi
14 APR. 2000	
Ark.: 0628-28	
Saksnr. 098474	Dok.nr.: 3

C.55618

AUTOMATISK FREDETE KULTURMINNER

Fylke: Buskerud

Kommune: Hurum

Regnr: 569

Gnr: 28

Gård:

Bnr: 8

Bruk:

Flyfoto:

R-x-nr:

Lokalitet:

Øk-kart: CL036-5-3

Hoh: 65

Fornminnets-art: Steinalderlokalitet

Ant: 1

Alder:

Reg.ved: Geir A. Olsen & Ragnar Lie 10.09.98.

Terrengets art:

Kupert skrånende skogsterreng mot sør. En del større koller og berg. Vegetasjonen domineres av plantet gran, men det finnes en god andel løvskog - den gjør seg særlig gjeldende i hogstfeltene rundt lokaliteten. Grunnen består vesentlig av sand. Undervegetasjon er fattig. God utsikt fra boplassen.

Orienteringsoppgave:

Lokaliteten ligger ca.30 meter sør for markert kolle i 'Røssbakkane', øst for Rødtangen Camping. Prøvestikkene ble tatt 25 meter nord for skogsbilveien som går til Rødtangen.

Art/utstrekning:

Mot lodrett fjellvegg i nord.

Beskrivelse:

Boplassen ble lokalisert visuelt ved en tuftlignende struktur med mødding. Prøvestikk nr.569 ble tatt i vollen, her ble det påvist kokstein, trekull, og materiell kultur i form av flint og bergkrystall. Noe av flinten er skjørbrent. Profilen i prøvestikket avslører fyllskifte - to anrikningsslag er synlig.

ARKIV

UNIVERSITETETS KULTURHISTORISKE MUSEER		
Universitetet i Oslo		
Saksb.	14 APR. 2000	Kopi
EIP		
Ark:	0628-28	
Saksnr.	005474	Dok.nr.: 3

C. 55619

AUTOMATISK FREDETE KULTURMINNER

Fylke: Buskerud

Kommune: Hurum

Regnr: 577

Gnr: 28 Gård:

Bnr: 8 Bruk:

Flyfoto:

R-x-nr:

Lokalitet:

Øk-kart: CL036-5-3

Hoh: 35

Fornminnets-art: Steinalderlokalitet

Ant: 1

Alder: ~~Nøstvedt.~~ TN?

Reg.ved: Geir A. Olsen & Ragnar Lie 10.09.98

Terrengets art:

Kupert skrånende skogsterreng mot sørvest. En del større koller og berg i granitt. Vegetasjonen domineres av gran, men det finnes en god andel løvskog. Grunnen består vesentlig av sand og grus. Undervegetasjon er gress, mose og torv. God utsikt fra boplassen.

Orienteringsoppgave:

Lokaliteten ligger 150 meter rett øst i åsen ovenfor Rødtangen Camping. Bomveien til Skjøttelvik / Røsbakkane ligger 150 meter sør for lokaliteten (selve bommen).

Art/utstrekning:

Ikke avgrenset.

Beskrivelse:

Prøvestykket er tatt ca. 4 meter fra skrent i vest. Det ligger en bratt skråning 10-15 meter i sørlig retning. Mot nord og øst grenser det et plantefelt (gran). Markert nordvest og sørøstgående bergvegg løper 100-200 meter fra boplassen.

ARKIV

UNIVERSITETETS KULTURHISTORISKE MUSEER Universitetet i Oslo		
Saksb. EIP	14 APR. 2000	Kopi
Ark:	0628-28	
Saksnr. 00984741	Dok.nr.: 5	

C-55620

AUTOMATISK FREDETE KULTURMINNER

Fylke: Buskerud

Kommune: Hurum

Regnr: 578

Gnr: 28

Gård:

Bnr: 8

Bruk:

Flyfoto:

R-x-nr:

Lokalitet:

Øk-kart: CL036-5-3

Hoh: 35

Fornminnets-art: Steinalderlokalitet

Ant: 1

Alder:

Reg.ved: Geir A. Olsen & Ragnar Lie 10.09.98.

Terrengets art:

Kupert skrånende skogsterreng mot sørvest. En del større koller og berg i granitt. Vegetasjonen domineres av gran, men det finnes en god andel løvskog. Grunnen består vesentlig av sand og grus. Undervegetasjon er gress, mose og torv. God utsikt fra boplassen.

Orienteringsoppgave:

Lokaliteten ligger 300-350 meter rett øst i åsen ovenfor Rødtangen Camping, der eldre skogsbilvei møter grusvei til Skjøttelvik ved bommen øst for Rødtangen Campingplass.

Art/utstrekning:**Beskrivelse:**

Lokaliteten ligger på en skrent med bergvegg i bakkant - nordøstlig retning. Lokaliteten ligger på plan flate uten naturlig avgrensninger i vest og nordvest. En del større blokker ligger på lokaliteten.

ARKIV

UNIVERSITETETS KULTURHISTORISKE MUSEER		
Universitetet i Oslo		
Saksb.	14 APR. 2000	Kopi
Ark:	0628-28	
Saksnr.	008474	Dok.nr.: 6

C. 55621

AUTOMATISK FREDETE KULTURMINNER

Fylke: Buskerud

Kommune: Hurum

Regnr: 580

Gnr: 28 Gård:

Bnr: 8 Bruk:

Flyfoto:

R-x-nr:

Lokalitet:

Øk-kart: CL036-5-3

Hoh: 42

Fornminnets-art: Steinalderlokalitet

Ant: 1

Alder: Nøstvedt

Reg.ved: Geir A. Olsen & Ragnar Lie 10.09.98.

Terrengets art:

Kupert skrånende skogsterreng mot sør. En del større koller og berg i granitt. Vegetasjonen domineres av beplantet gran, men det finnes en god andel løvskog - den gjør seg særlig gjeldende på hogstfeltene i nærheten. Grunnen består vesentlig av grus og humus. Undervegetasjon er fraværende. God utsikt fra boplassen.

Orienteringsoppgave:

Boplassen ligger på 'Kirkeåsens' sørøstlige side med Breivikbuta ca.500 meter rett i vest. 30 meter rett øst for lokaliteten går det en skogsbilvei sørover til sjøen. Prøvestykket ble tatt 15 meter vest for 'Y'-krysset på denne skogsbilveien (ØK. CL036-5-3)

Art/utstrekning:

Ikke avgrenset.

Beskrivelse:

Det ble tatt kun et prøvestikk på lokaliteten. Dette inneholdt trekull, skjørbrent stein og avslag i flint. Profilen i sticket gir god indikasjon på et tykt humusholdig kulturlag på boplassen. Sticket ble tatt midt inne i den mest tett beplantede granskog jeg har sett - det var kun med stort besvær jeg i det hele tatt fikk satt spaden i jorda, for ikke å snakke om fremkommeligheten!

ARKIV

UNIVERSITETETS KULTURHISTORISKE MUSEER	
Universitetet i Oslo	
Saksb. EIP	Kopi
14 APR. 2000	
Ark.: 0628-28	
Saksnr 00/8474	Dok.nr.: 7

C.55622

AUTOMATISK FREDETE KULTURMINNER

Fylke: Buskerud

Kommune: Hurum

Regnr: 560

Gnr: 28

Gård:

Bnr: 8

Bruk:

Flyfoto:

R-x-nr:

Lokalitet:

Øk-kart: CL036-5-4

Hoh: 70

Fornminnets-art: Steinalderlokalitet

Ant: 2

Alder:

Reg.ved: Geir A. Olsen & Ragnar Lie 09.09.98.

Terrengets art:

Kupert skrånende skogsterreng mot sør. En del større koller og berg. Vegetasjonen domineres av gran, men det finnes en god andel løvskog - den gjør seg særlig gjeldende i hogstfeltene på selve flaten lokaliteten ligger på. Grunnen består vesentlig av grus

Orienteringsoppgave:

Lokaliteten ligger ca.500 meter nordøst for 'Røssbakkane', øst for Rødtangen Camping. Prøvestikkene ble tatt 50 meter vest for skogsbilveien / stien som går til Rødtangen i området 'Storlerna'.

Art/utstrekning:

Beskrivelse:

Beskrivelsen gjelder registrering 560 og 561. Det ble tatt fire prøvestikk på sadelformet flate i en omkrets av 25 meter. Det nordligste prøvestikket (nr.560) ligger på 'strandterassen', og inneholdt flint. 15 meter rett sør for dette ligger prøvestikk nr.561, og dette inneholdt avslag i diabas. I de andre prøvestikkene ble det funnet to fragmenter skjørbrent stein (et i hver) uten at dette ble fulgt opp. Det er grunn til å tro at hele sadelen, pga. dens optimale beliggenhet og beskaffenhet, har vært benyttet som boplass gjennom et lengre tidsrom.

Flaten er snauhugget, og marken er full av sjenerende stubber, kvist og dype spor etter skogsmaskiner.

ARKIV

UNIVERSITETETS KULTURHISTORISKE MUSEER		
Universitetet i Oslo		
Saksb. E16	14 APR. 2000	Kopi
Ark.: 0628-28		
Saksnr. 008474	Dok.nr.: 8	

Vedlegg - Tilhører
Snr. 00/8474

C.55616/1-2

Aks.nr. 2006/158

Sannsynlig boplassfunn fra steinalder fra REG.NR. 536 på HOLTNES SKOG av HOLTNES (28 /8), HURUM K., BUSKERUD.

1) **Avslag** av flint

I prøvestikk med reg.nr. 536.

2) 2 **Splinter** av flint

I prøvestikk med reg.nr. 536.

Funnomstendighet: Arkeologisk registrering (prøvestikking) i utmark.

Lokaliteten er påvist som følge av Norsk institutt for jord- og skogkartlegging (NIJOS) miljøregistrering i skog, delprosjekt kulturminner. Arbeidet ble utført i forbindelse med utvikling av en prognoseringsmetode for områder med potensiale for steinalderlokaliteter. Alle lokalitetene er stedfestet med DGPS, supplert med manuell avmerking på ØK-kart. Alle prøvestikk er gitt egne nummer, referert til som "Reg.nr.". Hver av de påviste lokalitetene er gitt ett C-nr. hver, så sant ikke annet er angitt. Den aktuelle lokaliteten under ovenstående C-nr. (Reg.nr.536) er påvist ved prøvestikk på flate ca 93 moh. sør for noen større steinblokker inntil berg i et kupert skogsterreng som skråner mot sør. Jordsmonnet består av fin sand på stedet, og det ble funnet trekull og skjørbrent stein på ca 40cm dybde. Vegetasjonen i området er dominert av gran med spredt løvskog, spesielt i hogstfeltene rundt lokaliteten. Undervegetasjonen består av gress, mose og torv. Fra funnstedet er det god utsikt fra boplassen. På bakgrunn av funnstedets høyde over havet er det sannsynlig at lokaliteten skal dateres til eldre steinalder.

Orienteringsoppgave: Lokaliteten er påvist på sørsiden av Rødåsen der denne kulminerer i en svaberglignende tange. Det står en grensepåle på stedet med teksten "grense 9-10-11".

Lokaliteten ligger 50 m øst for skogsbilveien i Rødåsen.

Kartreferanse/-KOORDINATER: ØK, CL 036-5-2.

INNBRETNING/litteratur: Kåre Hobbestad, 16.02.2000, Miljøregistreringer i skog - delprosjekt kulturminner.

Funnet av: Geir A. Olsen og Ragnar Lie, 1998.

Katalogisert av: Gaute Reitan, 19.10.2006.

Notat: Lokaliteten er ikke ført inn i Askeladden.

00/8474

C.55616/1-2

Aks.nr. 2006/158

Sannsynlig boplassfunn fra steinalder fra REG.NR. 536 på HOLTNES SKOG av HOLTNES (28 /8), HURUM K., BUSKERUD.

1) **Avslag** av flint

I prøvestikk med reg.nr. 536.

2) 2 **Splinter** av flint

I prøvestikk med reg.nr. 536.

Funnomstendighet: Arkeologisk registrering (prøvestikking) i utmark.

Lokaliteten er påvist som følge av Norsk institutt for jord- og skogkartlegging (NIJOS) miljøregistrering i skog, delprosjekt kulturminner. Arbeidet ble utført i forbindelse med utvikling av en prognoseringsmetode for områder med potensiale for steinalderlokaliteter. Alle lokalitetene er stedfestet med DGPS, supplert med manuell avmerking på ØK-kart. Alle prøvestikk er gitt egne nummer, referert til som "Reg.nr.". Hver av de påviste lokalitetene er gitt ett C-nr. hver, så sant ikke annet er angitt. Den aktuelle lokaliteten under ovenstående C-nr. (Reg.nr.536) er påvist ved prøvestikk på flate ca 93 moh. sør for noen større steinblokker inntil berg i et kupert skogsterreng som skråner mot sør. Jordsmonnet består av fin sand på stedet, og det ble funnet trekull og skjorbrent stein på ca 40cm dybde. Vegetasjonen i området er dominert av gran med spredt løvskog, spesielt i hogstfeltene rundt lokaliteten. Undervegetasjonen består av gress, mose og torv. Fra funnstedet er det god utsikt fra boplassen. På bakgrunn av funnstedets høyde over havet er det sannsynlig at lokaliteten skal dateres til eldre steinalder.

Orienteringsoppgave: Lokaliteten er påvist på sørsiden av Rødåsen der denne kulminerer i en svaberglignende tange. Det står en grensepåle på stedet med teksten "grense 9-10-11".

Lokaliteten ligger 50 m øst for skogsbilveien i Rødåsen.

Kartreferanse/-KOORDINATER: ØK, CL 036-5-2.

INNBRETNING/litteratur: Kåre Hobbeltstad, 16.02.2000, Miljøregistreringer i skog - delprosjekt kulturminner.

Funnet av: Geir A. Olsen og Ragnar Lie, 1998.

Katalogisert av: Gaute Reitan, 19.10.2006.

Notat: Lokaliteten er ikke ført inn i Askeladden.

V= 00/8474
E=

C.55617/1-4

Aks.nr. 2006/158

Boplassfunn fra steinalder fra REG.NR. 553 på HOLTNES SKOG av HOLTNES (28 /8), HURUM K., BUSKERUD.

1) 3 **Avslag** av flint

Mål: Stm: 2,5 cm.

I prøvestikk med reg.nr. 553.

2) 2 **Fragmenter** av flint

I prøvestikk med reg.nr. 553.

3) 6 **Splinter** av flint

I prøvestikk med reg.nr. 553.

4) 2 **Splinter** av kvarts

I prøvestikk med reg.nr. 553.

Funnomstendighet: Arkeologisk registrering (prøvestikking) i utmark.

Lokaliteten er påvist som følge av Norsk institutt for jord- og skogkartlegging (NIJOS) miljøregistrering i skog, delprosjekt kulturminner. Arbeidet ble utført i forbindelse med utvikling av en prognoseringsmetode for områder med potensiale for steinalderlokaliteter. Alle lokalitetene er stedfestet med DGPS, supplert med manuell avmerking på ØK-kart. Alle prøvestikk er gitt egne nummer, referert til som "Reg.nr.". Hver av de påviste lokalitetene er gitt ett C-nr. hver, så sant ikke annet er angitt. Den aktuelle lokaliteten under ovenstående C-nr. (Reg.nr.553) er påvist ved prøvestikk på flate som ligger i le av berg ca 80 moh. i et kupert skogsterreng som skråner mot sør. En del koller og berg. Jordsmonnet består av fin sand på stedet, og det ble funnet trekull og skjørbrent stein på ca 40cm dybde. Vegetasjonen i området er dominert av gran med spredt løvskog, spesielt i hogstfeltene rundt lokaliteten.

Undervegetasjonen består av gress, mose og torv. Fra funnstedet er det god utsikt fra boplassen. To biter av grov, kornete kvartsitt ble kassert under katalogisering, da disse ikke med sikkerhet kan sies å være slåtte artefakter. På bakgrunn av funnstedets høyde over havet er det sannsynlig at lokaliteten skal dateres til eldre steinalder.

Orienteringsoppgave: Lokaliteten er påvist 400m nordøst for "Røssbakkene", øst for Rødtangen camping. Skogsbilveien som går til Rødtangen ligger 30m rett øst for lokaliteten. Prøvestikket er tatt på nordvestre del av flaten, 6-8m fra bergvegg.

Kartreferanse/-KOORDINATER: ØK, CL 036-5-3.

INNBRETNING/litteratur: Kåre Hobbelstad, 16.02.2000, Miljøregistreringer i skog - delprosjekt kulturminner.

Funnet av: Geir A. Olsen og Ragnar Lie, 1998.

Katalogisert av: Gaute Reitan, 19.10.2006.

Notat: Lokaliteten er ikke ført inn i Askeladden.

00/8474

C.55618/1-6

Aks.nr. 2006/158

Boplassfunn fra steinalder fra REG.NR. 569 på HOLTNES SKOG av HOLTNES (28 /8), HURUM K., BUSKERUD.

1) **Fragment** av flint

Mål: Stm: 2,8 cm.

I prøvestikk med reg.nr. 569.

2) 2 **Avslag** av flint

I prøvestikk med reg.nr. 569.

3) **Splint** av flint

I prøvestikk med reg.nr. 569.

4) 2 **Avslag** av bergkrystall

I prøvestikk med reg.nr. 569.

5) 2 **Splinter** av bergkrystall

I prøvestikk med reg.nr. 569.

6) **Prøve, kull**

Ikke vedartsbestemt eller datert.

Vekt: 5g

I prøvestikk med reg.nr. 569.

Funnomstendighet: Arkeologisk registrering (prøvestikking) i utmark.

Lokaliteten er påvist som følge av Norsk institutt for jord- og skogkartlegging (NIJOS) miljøregistrering i skog, delprosjekt kulturminner. Arbeidet ble utført i forbindelse med utvikling av en prognoseringsmetode for områder med potensiale for steinalderlokaliteter. Alle lokalitetene er stedfestet med DGPS, supplert med manuell avmerking på ØK-kart. Alle prøvestikk er gitt egne nummer, referert til som "Reg.nr.". Det ovenstående C-nr. (Reg.nr.569) ble påvist ved prøvestikk på ca 65 moh. i vollen av en tuftliknende konstruksjon med mødding som var synlig på overflaten. I prøvestikket ble det funnet skjørbrent stein og trekull, foruten de katalogiserte artefaktene. Lokaliteten ligger i et kupert skogsterreng som skråner mot sør. I terrenget er det en del koller og berg. Vegetasjonen domineres av plantet gran, men noe løvskog finnes, særlig i hogstfeltene rundt lokaliteten. Grunnen består vesentlig av sand. Fra funnstedet er det god utsikt. På bakgrunn av funnstedets høyde over havet er det sannsynlig at lokaliteten skal dateres til eldre steinalder.

Orienteringsoppgave: Lokaliteten ligger ca 30m sør for markert kolle i "Røssbakkane" øst for Rødtangen camping. Prøvestikkene ble tatt 25m nord for skogsbilveien som går til Rødtangen.

Kartreferanse/-KOORDINATER: ØK, CL 036-5-3.

INNBRETNING/litteratur: Kåre Hobbestad, 16.02.2000, Miljøregistreringer i skog - delprosjekt kulturminner

Funnet av: Geir A. Olsen og Ragnar Lie, 1998.

Katalogisert av: Gaute Reitan, 20.10.2006.

Notat: Lokaliteten er ikke ført inn i Askeladden.

C.55619/1-2
Aks.nr. 2006/158

Vedlegg
Sak: 00/8474

Boplassfunn fra yngre steinalder fra REG.NR. 577 på HOLTNES SKOG av HOLTNES (28 /8), HURUM K., BUSKERUD.

- 1) **Avslag** av flint
I prøvestikk med reg.nr. 577.
- 2) **Fragment** av flint
I prøvestikk med reg.nr. 577.

Funnomstendighet: Arkeologisk registrering (prøvestikking) i utmark.

Lokaliteten er påvist som følge av Norsk institutt for jord- og skogkartlegging (NIJOS) miljøregistrering i skog, delprosjekt kulturminner. Arbeidet ble utført i forbindelse med utvikling av en prognoseringsmetode for områder med potensiale for steinalderlokaliteter. Alle lokalitetene er stedfestet med DGPS, supplert med manuell avmerking på ØK-kart. Alle prøvestikk er gitt egne nummer, referert til som "Reg.nr.". Det ovenstående C-nr. (Reg.nr.577) ble påvist ved prøvestikk på ca 35 moh. nær kanten av en markert brink. Lokaliteten ligger i et kupert skogsterreng som skråner mot sørvest. I terrenget er det en del koller og berg. En markert nordvest-sørøst-gående bergevegg løper 100-200m fra lokaliteten. Vegetasjonen domineres av plantet gran, spesielt i nord og øst, men noe løvskog finnes, særlig i hogstfeltene rundt lokaliteten. Undervegetasjonen er gress, mose og torv. Grunnen består vesentlig av sand og grus. Fra funnstedet er det god utsikt. På bakgrunn av høyden over havet er det sannsynlig at lokaliteten skal dateres til TN.

Orienteringsoppgave: Lokaliteten ligger 150m rett øst i åsen ovenfor Rødtangen camping. Bomveien til Skjøttelvik/Røssbakkane ligger 150m sør for lokaliteten (selve bommen).

Kartreferanse/-KOORDINATER: ØK, CL 036-5-3.

INNBRETNING/litteratur: Kåre Hobbestad, 16.02.2000, Miljøregistreringer i skog - delprosjekt kulturminner

Funnet av: Geir A. Olsen og Ragnar Lie, 1998.

Katalogisert av: Gaute Reitan, 20.10.2006.

Notat: Lokaliteten er ikke ført inn i Askeladden.

C.55620

Aks.nr. 2006/158

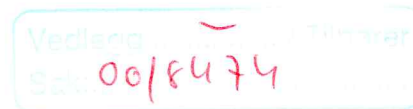

Mulig boplassfunn fra yngre steinalder fra REG.NR. 578 på HOLTNES SKOG av HOLTNES (28 /8), HURUM K., BUSKERUD.

Avslag av flint

Mål: Stm: 5,7 cm.

I prøvestikk med reg.nr. 578.

Funnomstendighet: Arkeologisk registrering (prøvestikking) i utmark.

Lokaliteten er påvist som følge av Norsk institutt for jord- og skogkartlegging (NIJOS) miljøregistrering i skog, delprosjekt kulturminner. Arbeidet ble utført i forbindelse med utvikling av en prognoseringsmetode for områder med potensiale for steinalderlokaliteter. Alle lokalitetene er stedfestet med DGPS, supplert med manuell avmerking på ØK-kart. Alle prøvestikk er gitt egne nummer, referert til som "Reg.nr.". Det ovenstående C-nr. (Reg.nr.578) ble påvist ved prøvestikk på en flate ca 35 moh. nær kanten av en markert brink med bergvegg i bakkant. Flaten har ingen naturlig avgrensning i vest eller nordvest. Lokaliteten ligger i et kupert skogsterreng som skråner mot sørvest. I terrenget er det en del koller og berg, og en del større blokkstein ligger på lokaliteten. Vegetasjonen domineres av plantet gran, spesielt i nord og øst, men noe løvskog finnes, særlig i hogstfeltene rundt lokaliteten. Undervegetasjonen er gress, mose og torv. Grunnen består vesentlig av sand og grus. Fra funnstedet er det god utsikt. På bakgrunn av høyden over havet er det sannsynlig at lokaliteten skal dateres til TN.

Orienteringsoppgave: Lokaliteten ligger 300-350m rett øst i åsen ovenfor Rødtangen Camping, der eldre skogsbilvei møter grusvei til Skjøttelvik ved bommen øst for Rødtangen Campingplass.

Kartreferanse/-KOORDINATER: ØK, CL 036-5-3.

INNBRETNING/litteratur: Kåre Hobbestad, 16.02.2000, Miljøregistreringer i skog - delprosjekt kulturminner.

Funnet av: Geir A. Olsen og Ragnar Lie, 1998.

Katalogisert av: Gaute Reitan, 23.10.2006.

Notat: Lokaliteten er ikke ført inn i Askeladden.

C.55621

Aks.nr. 2006/158

Mulig boplassfunn fra steinalder fra REG.NR. 580 på HOLTNES SKOG av HOLTNES (28 /8), HURUM K., BUSKERUD.

Avslag av flint

I prøvestikk med reg.nr. 580.

Funnomstendighet: Arkeologisk registrering (prøvestikking) i utmark.

Lokaliteten er påvist som følge av Norsk institutt for jord- og skogkartlegging (NIJOS) miljøregistrering i skog, delprosjekt kulturminner. Arbeidet ble utført i forbindelse med utvikling av en prognoseringsmetode for områder med potensiale for steinalderlokaliteter. Alle lokalitetene er stedfestet med DGPS, supplert med manuell avmerking på ØK-kart. Alle prøvestikk er gitt egne nummer, referert til som "Reg.nr.". Det ovenstående C-nr. (Reg.nr.580) ble påvist ved prøvestikk på ca 42 moh. Prøvestikkets inneholdt trekull og skjørbrønt stein i tillegg til den magasinerte/katalogiserte flinten. I prøvestikkets profil syntes et tykt, humusholdig kulturlag. Lokaliteten ligger i et kupert skogsterreng som skråner mot sørvest. I terrenget er det en del koller og berg, og en del større blokkstein ligger på lokaliteten. Vegetasjonen domineres av svært tett plantet gran, men noe løvskog finnes, særlig i hogstfeltene rundt lokaliteten. Grunnen består vesentlig av sand og grus. Fra funnstedet er det god utsikt. På bakgrunn av høyden over havet er det sannsynlig at lokaliteten skal dateres til SM-TN.

Orienteringsoppgave: Lokaliteten ligger på "Kirkeåsens" sørøstlige side med Breivikbukta ca 500m rett i vest. 30m rett øst for lokaliteten går en skogsbilvei sørover til sjøen. Prøvestikkets ble tatt 15m vest for Y-krysset på denne skogsbilveien.

Kartreferanse/-KOORDINATER: ØK, CL 036-5-3.

INNBRETNING/litteratur: Kåre Hobbestad, 16.02.2000, Miljøregistreringer i skog - delprosjekt kulturminner.

Funnet av: Geir A. Olsen og Ragnar Lie, 1998.

Katalogisert av: Gaute Reitan, 23.10.2006.

Notat: Lokaliteten er ikke ført inn i Askeladden.

C.55622

Aks.nr. 2006/158

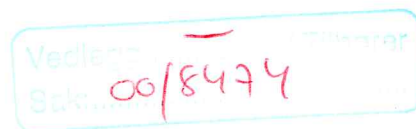

Mulig boplassfunn fra steinalder fra REG.NR. 560 på HOLTNES SKOG av HOLTNES (28 /8), HURUM K., BUSKERUD.

Splint av flint

i prøvestikk med reg.nr. 560.

Funnomstendighet: Arkeologisk registrering (prøvestikking) i utmark.

Lokaliteten er påvist som følge av Norsk institutt for jord- og skogkartlegging (NIJOS) miljøregistrering i skog, delprosjekt kulturminner. Arbeidet ble utført i forbindelse med utvikling av en prognoseringsmetode for områder med potensiale for steinalderlokaliteter. Alle lokalitetene er stedfestet med DGPS, supplert med manuell avmerking på ØK-kart. Alle prøvestikk er gitt egne nummer, referert til som "Reg.nr.". Beskrivelsen for ovenstående C-nr. gjelder for to prøvestikk (Reg.nr.560 og 561) på sadelformet, snauhogd flate på ca 70 moh. i et kupert skogsterreng som skråner mot sør. Det er ca 15m mellom de to positive prøvestikkene som begge inneholdt skjørbrente steiner samt artefakter. Imidlertid er ingen funn levert inn fra prøvestikk med reg.nr. 561, men i registreringsrapporten heter det at det ble funnet avslag av diabas her. Terrenget preges av en del større koller og berg. Jordsmonnet består av grus på stedet. Vegetasjonen i området er dominert av gran med spredt løvskog, spesielt i hogstfeltene rundt lokaliteten. Stedet var preget av hogst på registreringstidspunktet, med kvist, stubber og dype spor etter hogstmaskiner. Fra funnstedet er det god utsikt fra boplassen. Funnstedet er tolket som så gunstig i sin beskaffenhet og plassering at den kan ha vært brukt som boplass gjennom et lengre tidsrom.

Orienteringsoppgave: Lokaliteten ligger ca 500m nordøst for "Røssbakkane", øst for Rødtangen camping. prøvestikkene ble tatt 50m vest for skogsbilveien/stien som går til Rødtangen i området "Storlerna".

Kartreferanse/-KOORDINATER: ØK, CL 036-5-4.

INNBRETNING/litteratur: Kåre Hobbelstad, 16.02.2000, Miljøregistreringer i skog - delprosjekt kulturminner.

Funnet av: Geir A. Olsen og Ragnar Lie, 1998.

Katalogisert av: Gaute Reitan, 20.10.2006.

Notat: Lokaliteten er ikke ført inn i Askeladden.

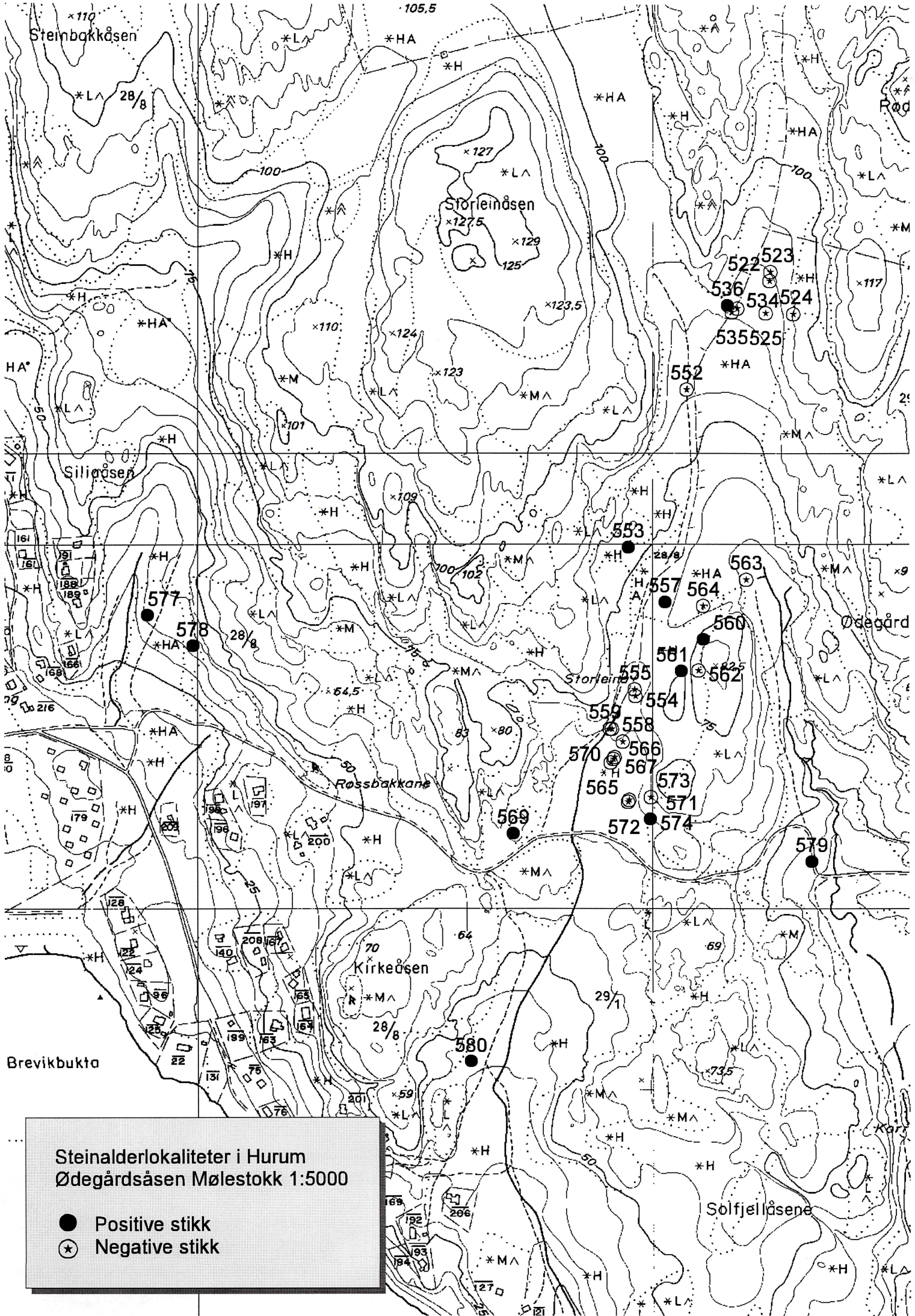

Steinalderlokalteter i Hurum
Ødegårdsåsen Mølestokk 1:5000

- Positive stikk
- ⊛ Negative stikk

Vedlegg _____ / Tilnæring
Sak 00/8474

Vedlegg _____ / Tilhører
Sak: 00/8474