



**BUSKERUD
FYLKESKOMMUNE**
Utviklingsavdelingen

Vår saksbehandler
Else Høyér Tangen, tlf 32 80 86 62

Vår dato
02.02.2005

Deres dato
02.07.2004

Vår referanse
03/03374-15
714.

Deres referanse

Hurum kommune

Postboks 23
3491 KLOKKARSTUA

ARKIV

KULTURHISTORISK MUSEUM Universitetet i Oslo	
Saksb. L16v	Kopi - 8 FEB. 2005
Ark: 0628-23	
Saksnr. 05/4625	Dok.nr.: 1

Holmsåsen hyttefelt , gnr 23 bnr 38 m flere , Holmsbu , Hurum kommune - Rapport fra kulturminneregistreringer

Ovennevnte planområde er nå arkeologisk registrert. Det ble ikke funnet automatisk fredete kulturminner. Vi har derfor ingen merknader til planen.

Vi minner likevel om at dersom det framkommer automatisk fredete kulturminner i forbindelse med anleggsarbeid eller annen virksomhet i planområdet, må arbeidet straks stanses og utviklingsavdelingen i fylkeskommunen varsles, jmf. kulturminneloven §8, 2.

I forbindelse med registreringen ble det totalt brukt 21 arbeidstimer, inkl. kjøring, for og etterarbeid. Faktura på til sammen kr 11.340,- (21 timer a kr 540,-) vil bli sendt fra regnskapsseksjonen snarest.

Med hilsen

Kjersti Bærug Hulbakk
Kjersti Bærug Hulbakk e f
Kst. fylkeskultursjef

Else Høyér Tangen
Else Høyér Tangen
saksbehandler

Vedlegg:

1 Arkeologisk rapport med kart

Kopi til:

Buskerud kommunerevisjon

Fylkesmannen i Buskerud

Kulturhistorisk museum, Universitetet i Oslo

Postboks 4197, 3005 DRAMMEN

Postboks 1604, 3007 DRAMMEN

Postboks 6762 St.Olavspl., 0130 OSLO

Lisbeth Kaas Ambrosen Utviklingsavdelingen

POST ADRESSERES TIL AVDELINGEN - IKKE TIL ENKELTPERSONER

Postadresse
BUSKERUD FYLKESKOMMUNE
Fylkeshuset
N-3020 Drammen

Besøksadresse
Hauges gate 89
E-postadresse
Postmottak@bfk.no

Telefon
32 80 85 00

Telefaks
32808676

Bankkonto
2200.07.13523
Foretaksregistre
NO 964 951 373

**RAPPORT FRA KULTURMINNEREGISTRERING AV UTMARKSOMRÅDE VED
HOLMSÅSEN I HURUM**

Fylke	Buskerud
Kommune	Hurum
Gårdsnr., Gård	23/38 mfl. Holm
Saksnr	03/03374-12 714
Saken gjelder	Forslag til reguleringsplan for Holmsåsen hyttefelt
Kartblad	ØK-kart: CL 037-5-3 og CL 037-5-4 M711-kart: 1814 II Drøbak
Utført av	Kjell E. Sønsterud, Utviklingsavdelingen, Buskerud fylkeskommune
Utført dato	13.01.05 – 17.01.05

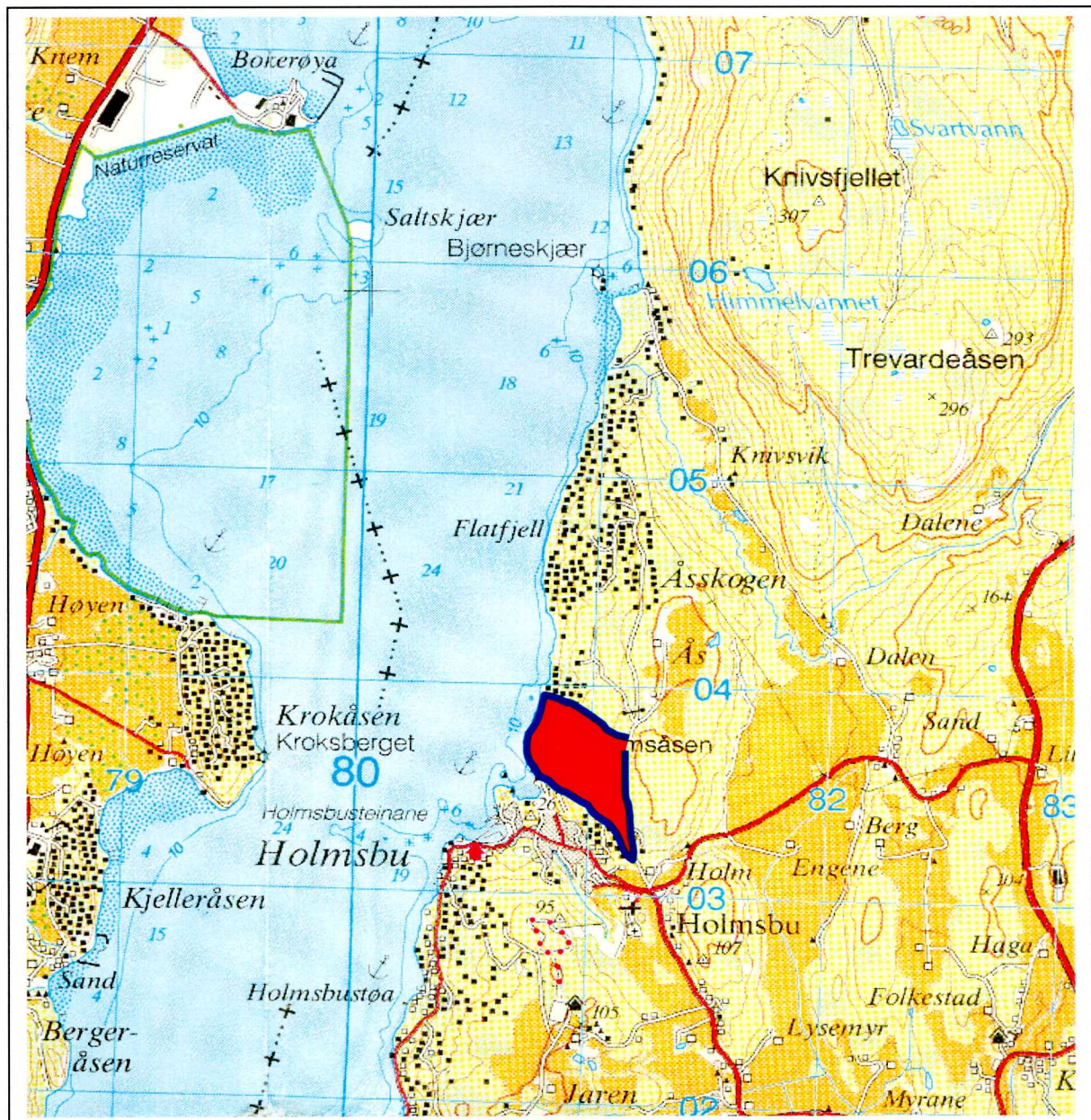

Formål og bakgrunn for undersøkelsen

I forbindelse med forslag til reguleringsplan for Holmsåsen hyttefelt ble det 13.01.05. startet opp en arkeologisk registrering av planområdet. Formålet med denne registrering var å påvise og avklare forholdet til automatisk fredede kulturminner.

Tidsbruk og bemanning

Undersøkelsen ble foretatt av Kjell E Sønsterud. Det ble brukt 1 time til forarbeid, 17 timer i felt og 3 timer til etterarbeid, til sammen 21 timer.

Tidligere arkeologiske registreringer

Innenfor selve planområdet er det tidligere registrert en kullgrop (ikke lagt inn i den nasjonale kulturminnebasen Askeladden), og i nærområdene rundt er det flere registreringer av automatisk fredede kulturminner.

ID nr.	Forminnekategori
3089	Gravminne
19407	Funnsted Trinnøks
29380	Heller
29408	Gravfelt m/ 9 hauger
49005	Haug
89532	Gravfelt m/ 5 hauger

Gårdshistorie

Gård, Gnr/Bnr	Utdrag fra Rygh	Første gang nevnt i skr. kilder	Alder
Holm. 23.	<p>Udt. høfm. -- Holm NRJ. IV 81, 1528. [Holm DN. XIII 805 1519]. Hollm 1578. 1593. Holm 1723 (3 Opsiddere).</p> <p>Gaarden omfattede oprindelig ogsaa GN. 24 Holmsbu med Ladestedet Holmsbu. Her er dog ingen Holme, hvorfor man har at udgaa fra Betydningen: afstikkende Plet, Jordplet paa en Klippe, Græsplet i en Aker eller lign. (Incl. S. 56).</p>	1528	

Områdebeskrivelse

Planområdet er en del av en markant nord – sydorientert fjellrygg hvorav Holmsåsen ligger i den sydvestre delen av denne. Området fremstår som en markant vestvendt skråning med terrasselignende partier. I syd faller også terrenget av mot syd. Området er tett bebygd med hytter og enkelte bolighus. Vegetasjonen i området varierer fra tett gran/løvskog til åpent furulandskap. Det er stedvis mye berg i dagen. Markgrunnen i området er for en stor del svært fuktig og i enkelte områder er det myr.

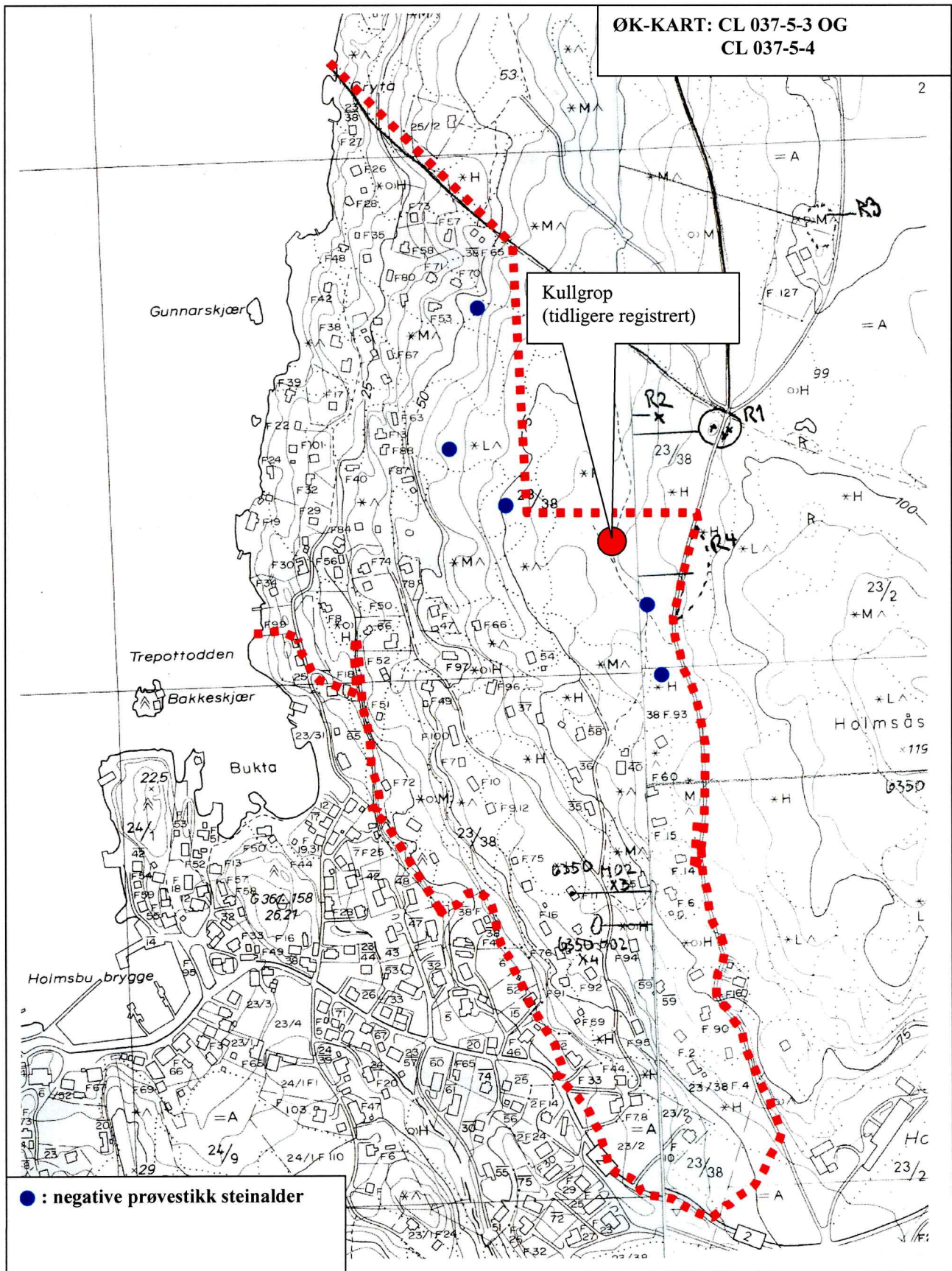

Registreringer/observasjoner

Planområdet ble registrert for både synlige kulturminner på overflaten og for steinalderlokaliteter. Det ble ikke gjort funn av automatisk fredede kulturminner innenfor planområdet.

Drammen 19.01.05

Kjell E Sønsterud