



**Buskerud
fylkeskommune**

Utviklingsavdelingen

Vår saksbehandler
Kjell Erik Sønsterud , tlf 32 80 86 64 / 95 10 36 72

Vår dato
14.12.2006

Deres dato

Vår referanse
03/01818-24
651.

Deres referanse

Hurum boligselskap

Postboks 390
3001 DRAMMEN

KULTURHISTORISK MUSEUM Universitetet i Oslo	
Saksb. <i>Ligu</i>	Kopi: 1 8 DES. 2006
Ark: <i>0628-1</i>	
Saksnr <i>06/16549</i>	Dok.nr.: <i>1</i>

ARKIV

Gnr 1 bnr 1 - Hammerborg - Hurum kommune - kulturminneregistreringer

Ovennevnte planområde er nå arkeologisk registrert i henhold til bestilling av 09.10.2006. Det ble ikke funnet automatisk fredete eller nyere tids kulturminner. Vi har derfor ingen merknader til planen.

Det bør likevel framgå av kommunens vedtak at dersom det under anleggsarbeidet skulle framkomme automatisk fredete kulturminner, må arbeidet straks stanses og utviklingsavdelingen i fylkeskommunen varsles, jmf. kulturminneloven § 8.2.

I forbindelse med registreringen ble det totalt brukt 7,5 arbeidstimer à kr 600,- . Faktura på kr. 4500,- vil bli sendt fra regnskapsseksjonen snarest.

Med hilsen

Ase Klundeli
Åse Klundeli e f
fylkeskultursjef

Kjell Erik Sønsterud
Kjell Erik Sønsterud
arkeolog

Vedlegg:

1 Arkeologisk rapport

POST ADRESSERES TIL AVDELINGEN - IKKE TIL ENKELTPERSONER

Postadresse
BUSKERUD FYLKESKOMMUNE
Fylkeshuset
N-3020 Drammen

Besøksadresse
Hauges gate 89
E-postadresse
Postmottak@bfk.no

Telefon
32 80 85 00
Internett
www.bfk.no

Telefaks
32808676

Bankkonto
2200.07.13523
Foretaksregisteret
NO 964 951 373

Vår dato
14.12.2006

Vår referanse
03/01818-24

Kopi til:

Buskerud Kommunerevisjon IKS	Postboks 4197, 3005 DRAMMEN
Fylkesmannen i Buskerud	Postboks 1604, 3007 DRAMMEN
Hurum kommune	Prestegårdsalleen 4, 3490 KLOKKARSTUA
Kulturhistorisk museum	Postboks 6762 St.Olavspl., 0130 OSLO

Lisbeth Kaas Ambrosen Utvklingsavdelingen



BUSKERUD FYLKESKOMMUNE

KULTURHISTORISK REGISTRERING

Hurum kommune
Hammerborg

GBNR.: 1/1



RAPPORT FRA KULTURHISTORISK BEFARING/REGISTRERING

Kommune:	Hurum		
Gardsnavn:	Sætre bruk		
Gards- og bruksnummer	1/1		
Kartreferanse	CM039-5-1		
	1814 II Drøbak		
Høyde over havet	Ca. 75 meter		
Tiltakshaver:	Hurum boligselskap		
Adresse:	Postboks 390, 3001 Drammen		
Navn på sak:	Hammerborg		
Saksnummer:	-		
Registrering utført:	30.11.2006	Ved:	Kristoffer Dahle
Rapport utført:	06.12.2006	Ved	Kristoffer Dahle
Autom. fredete kulturminner i området:			Registreringsnummer
Nyere tids kulturminner i området:			
Fotodokumentasjon:	Egen mappe		
Faglige konklusjoner:			
<input checked="" type="checkbox"/> Planen er <u>ikke</u> i konflikt med kulturminner.			
Automatisk fredete kulturminner		Nyere tids kulturminner	
<input type="checkbox"/> Planen er i konflikt	<input type="checkbox"/> Ingen synlige, potensiale under bakken	<input type="checkbox"/> Planen er i konflikt	<input type="checkbox"/> Ikke påvist til nå, nærmere arkivsjekk påkreves
<input type="checkbox"/> Ikke vurdert		<input type="checkbox"/> Ikke vurdert	
Videre saksgang (for saksbehandler):			
Registreringar		Merknader	
<input type="checkbox"/> Videre reg. ikke nødvendig	<input checked="" type="checkbox"/> Videre reg. nødvendig	<input checked="" type="checkbox"/> Ingen merknad	<input type="checkbox"/> Tiltråd spesialområde
<input checked="" type="checkbox"/> Reg. fullført		<input type="checkbox"/> Tiltråd dispensasjon	<input type="checkbox"/> Foreløpig uavklart
Merknader:			

Kulturhistorisk registrering Hammerborg

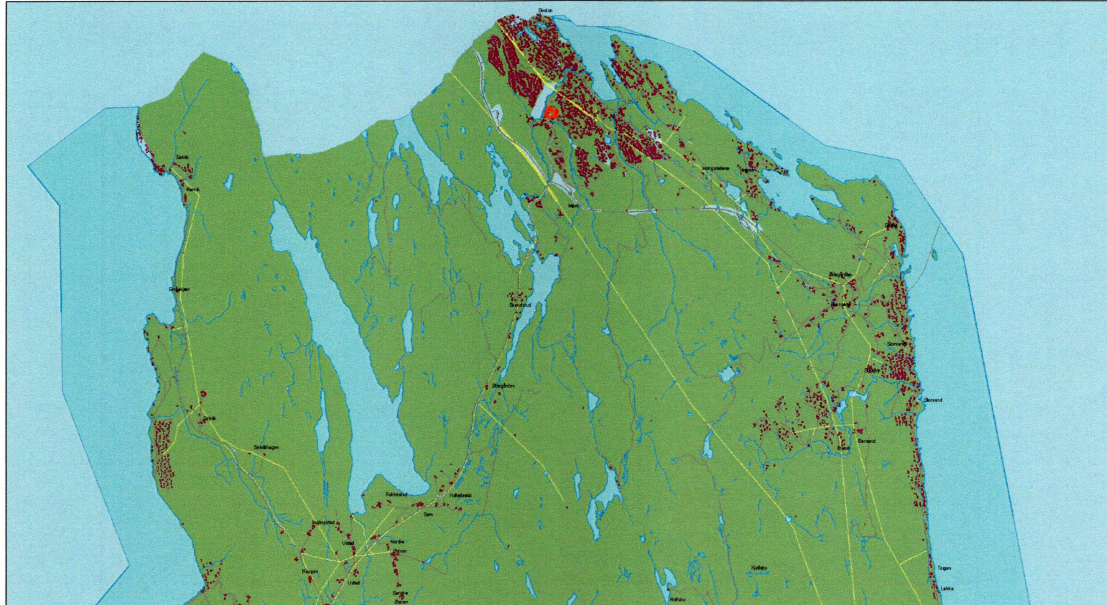

Tegnforklaring
— Plangrense

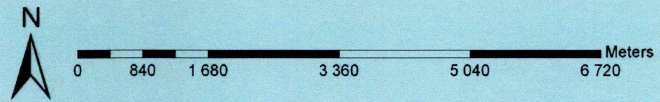

Kulturhistorisk registrering Hammerborg



Tegnforklaring
— Plangrense

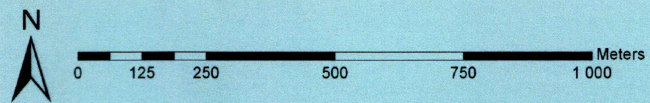

Kulturhistorisk registrering Hammerborg

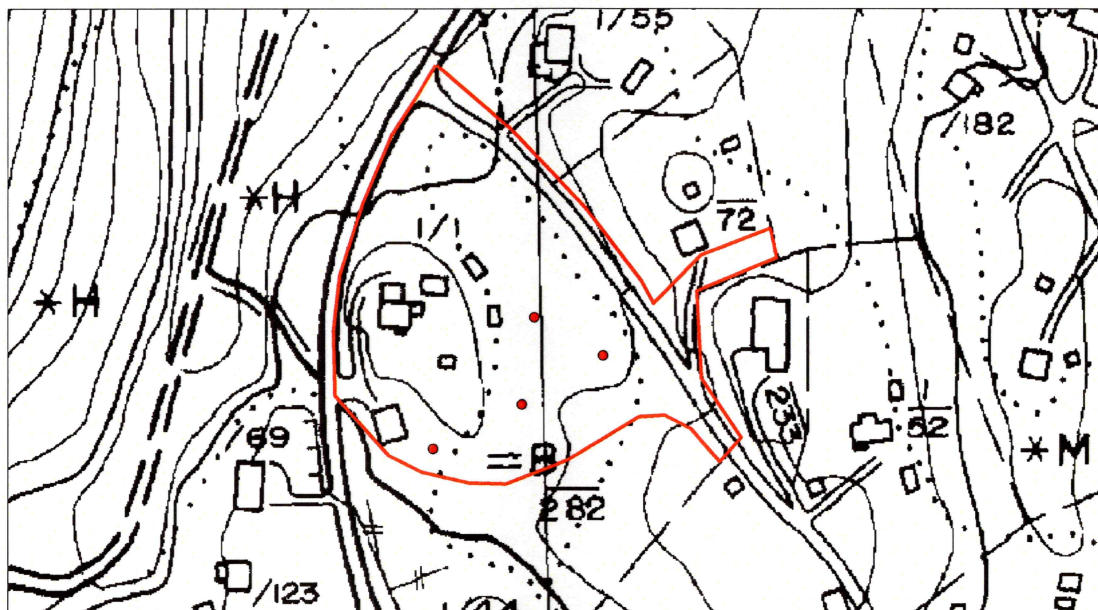

Tegnforklaring

- Plangrense
- Prøvestikk

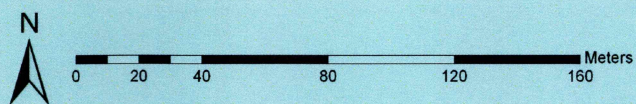

Kulturhistorisk registrering Hammerborg



Tegnforklaring

- Plangrense
- Prøvestikk

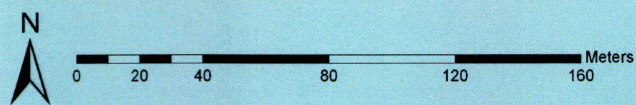

BAKGRUNN FOR PLANEN

Undersøkelsen ble gjennomført da tiltakshaver, Hurum boligselskap, har bedt om arkeologiske registreringer i forkant av planarbeid.

Formålet med registreringen er å undersøke forholdet mellom det kommende planområdet og eventuelle automatiske fredete kulturminner, jf § 9 i kulturminneloven av 9. juni 1978. Det er ikke kjent at det finnes kulturminner i området fra før, men registreringene foretatt i forbindelse med utarbeidelsen av økonomisk kartverk er ofte mangelfulle.

OMRÅDET

Området ligger på gården Sætre bruk (1/1) i Hurum kommune, og består av en høyde med boligbebyggelse (én tomt) og en omkringliggende flate i øst. Mot vest avgrenses planområdet av hovedveien.

Reguleringsområdet ligger om lag 75 meter over havet, noe som innebærer at flaten har dannet en bukt/sund mellom berghamrene i mesolitikum for om lag 8000 år siden.

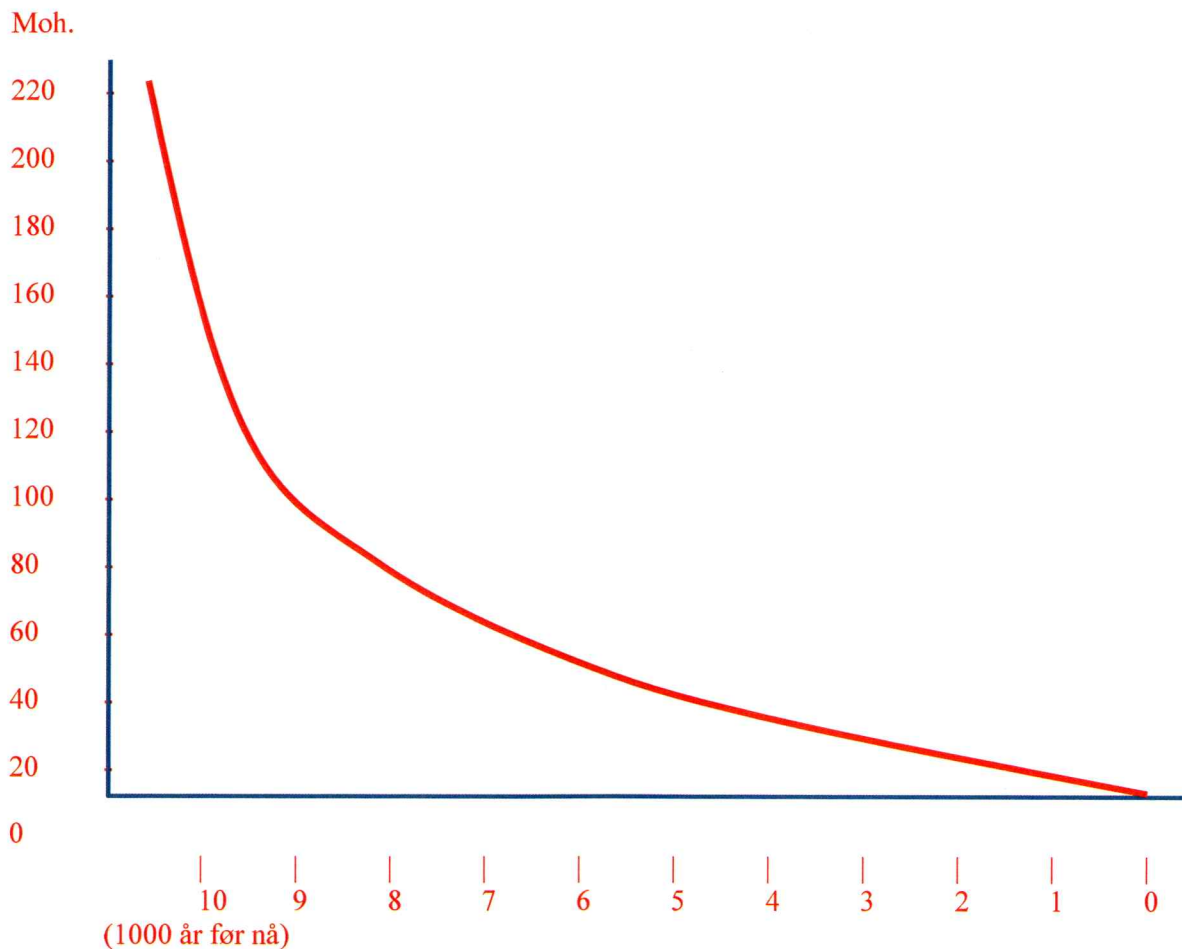

Landhevingskurve fra Skimorenen. Etter Sørensen 1979.

Vegetasjonen på bergknausen er preget av bjørk og gran, mens flaten er åpnere med bare lav buskvegetasjon. Sannsynligvis har denne vært dyrket tidligere. En gammel skogsvei går over flaten.



Gammel skogsvei på flaten (mot NV)

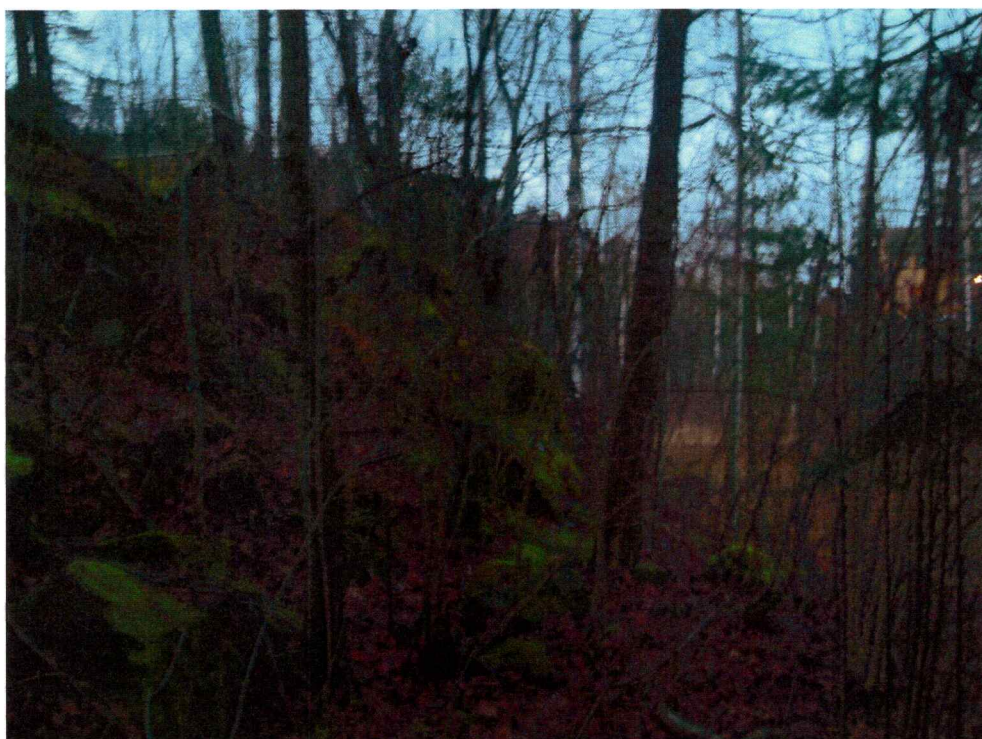

Vegetasjon og grunnforhold på bergknausen (mot N)

Det er som nevnt ikke registrert automatisk fredete kulturminner i området tidligere, men det er generelt gjort en rekke steinalderfunn i Sætreområdet (ID nr. 19073, 29094, 39052, 62764, 80807 og 95145). Disse består hovedsakelig av avslag av flint, kvarts og annet littisk materiale, sannsynligvis fra mesolitikum.

STRATEGI OG METODE

Som primær metode ble visuell overflateregistrering tatt i bruk. Metoden innebærer at området blir visuelt undersøkt etter automatisk fredete kulturminner som er synlige i terrenget, slike som graver, tufter, røyser og lignende. Det ble også lettet etter kulturminner fra nyere tid.

I tillegg til stikking med spade og sonderingsbor for å påvise kull og kulturlag, ble det tatt noen større prøvestikk i området for å påvise flint og eventuelt andre artefakter. Her ble det lagt størst vekt på den øverste delen av flaten, men det ble også gjort undersøkelser på berghammeren. Massene ble tørrsåldet, og alle prøvestikk er kartert med GPS.

DELTAGERE OG TIDSRUM

Undersøkelsen ble utført den 30.11.06, og rapporten ble ferdigstilt den 06.12.06. Totalt ble det brukt 7,5 timer på saken. Dette inkluderer forarbeid, registreringer og kjøring til/fra feltet, samt etterarbeid med databehandling og ferdigstilling av rapport. Registreringen ble utført av undertegnede og Kjell E. Sønsterud.

Det var overskyet og oppholdsvær.



Flaten øst for høydedraget (mot VNV)

REGISTRERINGENS FORLØP OG RESULTATER

Området ble først overflateregistrert for å påvise automatisk fredete kulturminner som er synlige på overflaten. Slike ble ikke påvist.

På høydedraget var mye av berget blottlagt, og det var vanskelig å finne egnede steder å prøvestikke som ikke allerede var berørt av hus- og veibygging. Et prøvestikk ble tatt på sørsiden av høyden, men her dukket det opp berg like under torven. Det ble ikke funnet littisk materiale.

Nede på flaten ble det tatt tre større prøvestikk. Her var matjorden noe tykkere (om lag 20 cm), og grunnen under var preget av rødlig sand. Det ble verken påvist fossile kulturlag, kull eller littisk materiale.

Resultater

Undersøkelsene av planområdet for Hammerborg under Sætre (gbnr 1/1) ble utført uten funn av automatisk fredete kulturminner.

KONKLUSJON

Hele området ble grundig befart jf § 9 i kulturminneloven av 9. juni 1978 uten å avdekke nye funn av automatisk fredete kulturminner.

Drammen 06.12.2006

Kristoffer Dahle

Feltleder