



Vår saksbehandler
Geir Noddeland Dyrnæs, tlf 32808596

Deres dato
16.10.2000

Deres referanse

Hurum kommune
3482 TOFTE

UNIVERSITETETS KULTURHISTORISKE MUSEER Universitetet i Oslo	
Saksb. L60	Kopi 29 MAI 2001
Ark: 0628-1	
Saksnr: 01/6300	Dok.nr.: 1

KOPARKIV

Reguleringsplan for Hammerborg, gnr / bnr 234 og del av 1, Hurum kommune. Tilutt. Kulturminneregistreringer utført.

Ovennevnte planområde er nå befart. I tillegg er det prøvestykket noe etter funn fra steinbrukende tid. Da det ikke ble funnet kulturminner fra forhistorisk tid, har vi ingen merknader til reguleringsplanen. Vi vil igjen gjøre oppmerksom på at dersom det under anleggsarbeidet skulle dukke opp automatisk fredete kulturminner, må arbeidet straks stanses og kulturavdelingen i fylkeskommunen varsles jf. kulturminneloven § 8.2.

Sør for reguleringsplanområdet ble det funnet en grunnmur / ruin fra nyere tid (X1 på kartvedlegg 1, registreringsskjema og illustrasjon). Muren ligger kloss i en uthusbygning / lager i kanten av Midtskogveien. Denne består av tørrmurte store steinblokker med åpning i øst og sørøst. Det ligger i tillegg en del stein inne i muren, samt utraste stein vest for og utenfor muren.

Det er brukt i alt 10 arbeidstimer à kr 450,- i forbindelse med kulturminneregistreringene, inkludert for- og etterarbeid. Faktura på kr 4500,- vil bli sendt fra regnskapsseksjonen snarest.

Med hilsen

Sigurd Fjose e f
seksjonsleder

Geir Noddeland Dyrnæs
arkeolog

Vedlegg:

- 1 Øk- blad CM 039-5-1 m/ inntegnet plangrense
- 2 Illustrasjon
- 3 Registreringsskjema

Kopi til:

Fylkesrevisor Fylkeshuset, 3020 DRAMMEN
Kari Wøien, her
Kulturavdelingen, her
Kopi med vedlegg til:
Universitetet i Oslo UKM Pb 6762 St. Olavs plass, 0164 OSLO

POST ADRESSERES TIL AVDELINGEN - IKKE TIL ENKELTPERSONER

Postadresse
BUSKERUD FYLKESKOMMUNE
Fylkeshuset
N-3020 Drammen

Besøksadresse
Hauges gate 89
E-postadresse
Postmottak@bfk.no

Telefon
32 80 85 00

Telefaks
32808676

Bankkonto
2200.07.13523
Foretaksregisteret
NO 964 951 373

(IKKE MÅLESTOKK)

VEDLEGG 2 AV 4 8 REGULERINGSPÅN FOR HAMMERBORG, 6MZ 1/DNR 234 OG DEL AV 7, HURUM IK

RUN/BRUNNMR

X1.

LIGGER PÅ

6MZ 1/DNR 52

MIDTSKODVEIEN

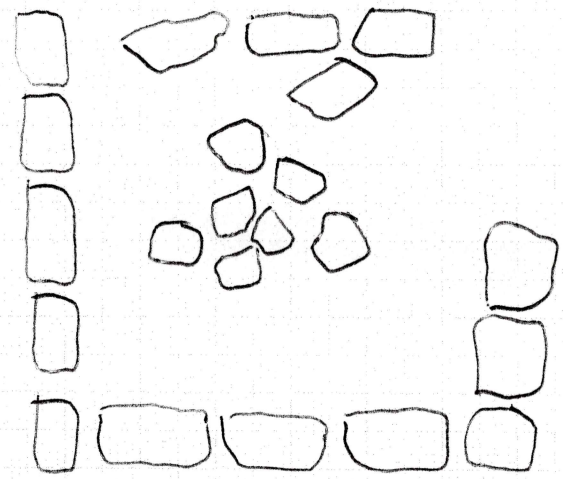
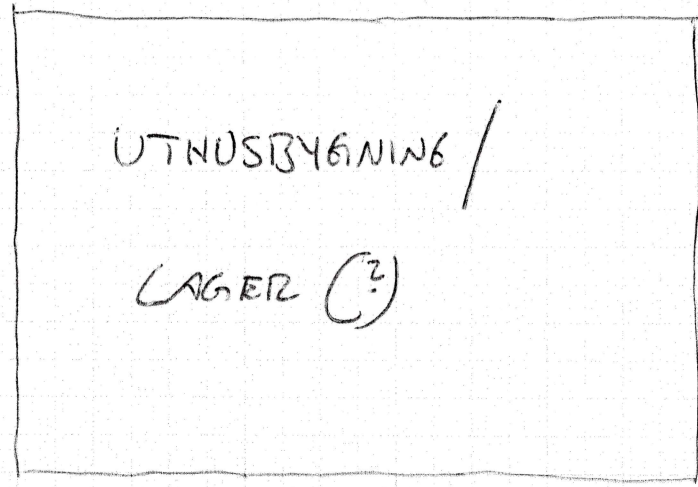

CA 5.5 M

CA. 6.0 M

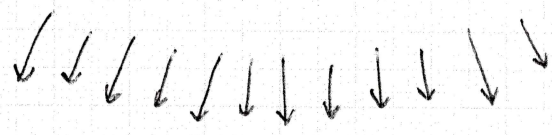
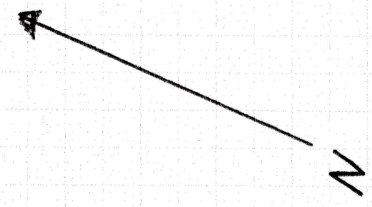

UTRAST STEIN

Vedlegg 1 / Tilhører
Sak: 01/6300-1

FYLKE: BUSKERUD KOMMUNE: HURUM FORMINNENR: _____

GNR/GARD: 1

BNR/BRUK: S2

FLYFOTO: _____ R/X-NR: X1 LOKALITET: MIDTSKOGVN, SATRE

ØK-KART: CM 039-5-1 M711: _____ HOH: 55

FORMINNETS ART: RUIN/GRUNNMUR ANT: 1 ALDER: NT

EIER/ADR: _____

REG AV: GEIR NODDELAND DURNÆS 08.05.07.

KONTR AV: _____

TERR ART, UTSIKT: _____ FORNMINNEBESKRIVELSE: _____

BLANDINGSKOG, UTSIKT

MET MIDTSKOGVN I Ø X1: 1 STK. GRUNNMUR/RUIN

Ø6 BELIGNOS I N.

MET BEKKEORAB I V. L: NNW-SSØ = CA 6.0M

BR: ~~ØNØ~~ USV-ØNØ = CA. 5.50M

HOYDE = CA 0.70/0.80M.

TØRERMURT M/ STOR STEIN;

ORIENT OPPGAVE: MIDTSKOGVN KLOSS CA 1.20 x 1.0 x 1.0M.

1 Ø. 225M ØSØ FØ2

KRYSSET FU. 165/MIDTSKOGVN.

ART, UTSTREKNING: _____

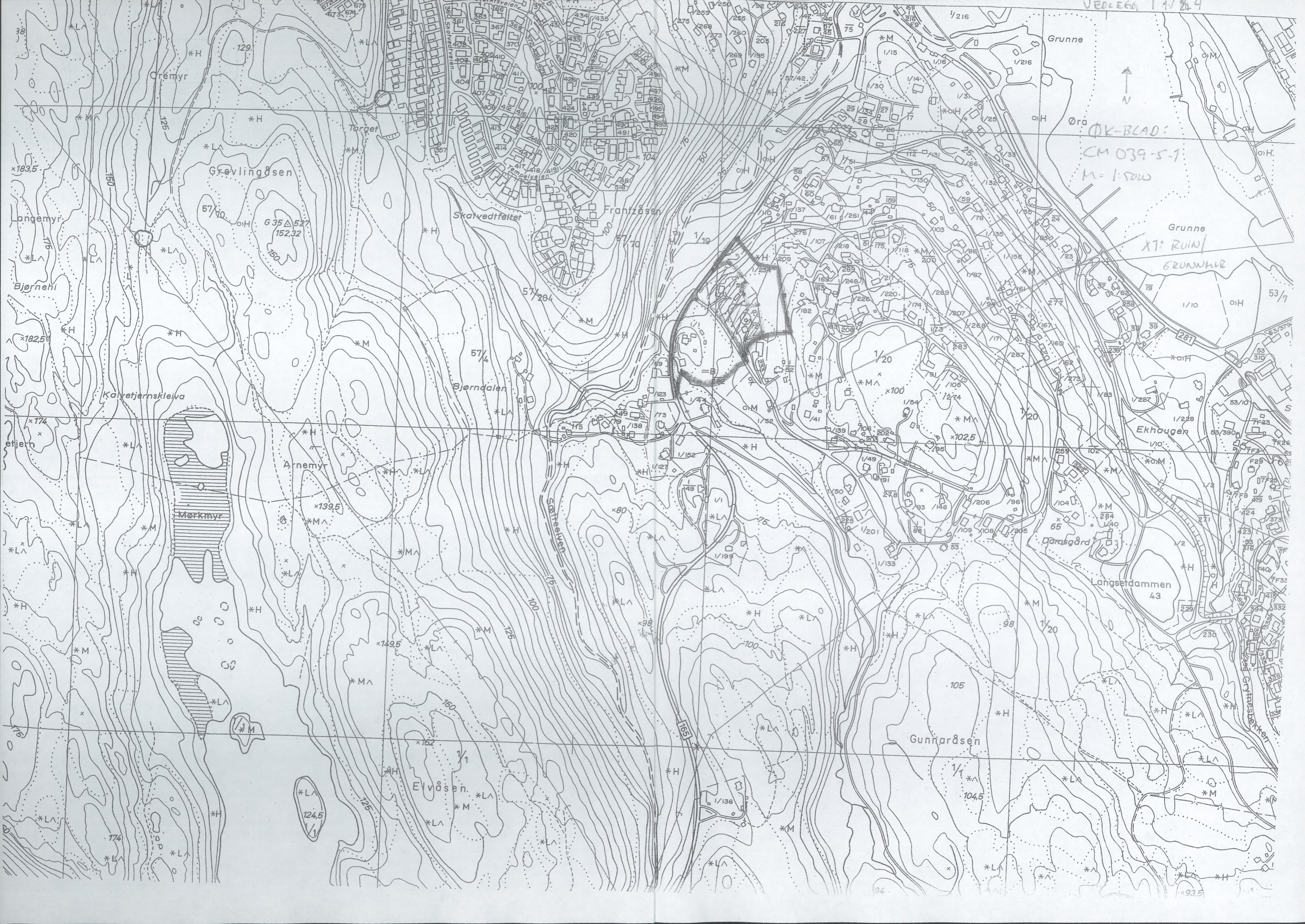

DK-BLAD:
CM 039-5-1
M = 1:5000



Grønne

Øra

Grevlingåsen

Skatvedfæket

Frantzåsen

Grønne

X1: RUIN
GRUNNHIL

Langemyr

Bjørnehi

Bjørndalen

Ekhaugen

etjern

Kalvetjernskleiva

Anemyr

Mørkmyr

Langsetdammen

Gunnaråsen

Evvåsen

124,5

93,5

183,5

182,5

174

176

174

129

57/70

G 35 Δ 527
152,32

57/4

139,5

149,5

162

80

100

105

104,5

53/7

53/10

177,25

415

423

424

437

440

445

450

455

460

465

470

475

480

485

490

495

500

505

510

515

520

525

530

535

540

545

550

555

560

565

570

575

580

585

590

595

600

605

610

615

620

625

630

635

640

645

650

655

660

665

670

675

680

685

690

695

700

705

710

715

720

725

730

735

740

745

750

755

760

765

770

775

780

785

790

795

800

805

810

815

820

825

830

835

840

845

850

855

860

865

870

875

880

885

890

895

900

905

910

915

920

925

930

935

940

945

950

955

960

965

970

975

980

985

990

995

1000

1005

1010

1015

1020

1025

1030

1035

1040

1045

1050

1055

1060

1065

1070

1075

1080

1085

1090

1095

1100

1105

1110

1115

1120

1125

1130

1135

1140

1145

1150

1155

1160

1165

1170

1175

1180

1185

1190

1195

1200

1205

1210

1215

1220

1225

1230

1235

1240

1245

1250

1255

1260

1265

1270

1275

1280

1285

1290

1295

1300

1305

1310

1315

1320

1325

1330

1335

1340

1345

1350

1355

1360

1365

1370

1375

1380

1385

1390

1395

1400

1405

1410

1415

1420

1425

1430

1435

1440

1445

1450

1455

1460

1465

1470

1475

1480

1485

1490

1495

1500

1505

1510

1515

1520

1525

1530

1535

1540

1545

1550

1555

1560

1565

1570

1575

1580

1585

1590

1595

1600

1605

1610

1615

1620

1625

1630

1635

1640

1645

1650

1655

1660

1665

1670

1675

1680

1685

1690

1695

1700

1705

1710

1715

1720

1725

1730

1735

1740

1745

1750

1755

1760

1765

1770

Vedlegg 3 / Tilhører
Sak: 01/6300 - 1