



BUSKERUD
FYLKESKOMMUNE

ARKIV

KOPI

Kulturavdelingen
Kulturvern

Røyken kommune
Rådhuset
3440 RØYKEN

INST. FOR ARKEOLOGI, KUNSTHISTORIE OG NUMISMATIKK Universitetet i Oslo		
Saksb.: JHL	22 MAI 1998	Kopi:
Ark.: 0627-81		
Saksnr.: 98/3489	Dok. nr.: 1	

Saksbeh: Morten B. Histøl
Dir. tlf: 32808678
Telefaks: 32808672
Vår ref: 97/3303-9 (Oppgis ved henv.)
Arkivkode: 650.710.
Vår dato: 13.05.98
Deres dato: 05.05.1998
Deres ref:

**FOR MØTEBOK HEKLEBERG, GBNR: 81/1 I RØYKEN KOMMUNE ANGÅENDE
MELDING OM RYDDING AV KANTVEGETASJON, PLANERING OG NYDYRKNING.**

I følge vårt arkiv finnes det en rest av gammel ridevei som følger veien som er registrert på det økonomiske kartet vest for sak I og nordøst for sak II .

Vi utelukker ikke i så henseende at det kan finnes automatisk freda kulturminner under flat mark. Kulturminner, som kan være fra jernalder, er påvist der det var tre gravhauger, datert jernalder, av Universitetets Oldsaksamling i 1971 og 1982 (se vedlegg)

Vi må foreta en befarng i område for se på hvike tiltak som må settes i gang for å sikre kulturminnene i området.

Vi ber Dem kontakte fylkesarkeolog **Inger Liv Gøytil Lund** på tlf.: **32808668** for nærmere avtale.

Med hilsen

Geir Helgen
fylkeskonservator

Morten B. Histøl
saksbehandler

Vedlegg: Skjema fra «Faste fornminner», Universitetet i Oslo, IAKN.

Kopi: Universitetet i Oslo, IAKN
 Riksantikvaren



BUSKERUD
FYLKESKOMMUNE

Røyken kommune
Teknisk komite
Rådhuset 3440 Røyken

INST. FOR ARKEOLOGI, KONSTHISTORIE OG NUMISMATIKK Universitetet i Oslo	
Saksb.: JHL	Kopi:
- 1 JUL 1998	
Ark.: 0627-89	
Saksnr.: 98/3489	Dok. nr.: 2

Kulturavdelingen
Kulturvern

Saksbeh: Inger Liv Gøytil Lund
Dir. tlf: 32808668
Telefaks: 32808672
Vår ref: 97/3303-11 (Oppgis ved henv.)
Arkivkode: 650.710.
Vår dato: 23.06.98
Deres dato:
Deres ref:

ARKIV

**SØKNAD OM RYDDING AV KANTVEGETASJON OG PLANERING PÅ TORSRUD,
GNR. 83, BNR. 43, OG HEKLEBERG GNR. 81, BNR. 1, RØYKEN KOMMUNE**

Innmarka til to av Hekleberg-gårdene (81/1 og 81/3) og Torsrud (før 83/1) er sammenhengende. Dette er et småkupert ravinlandskap, som nok er noe preget av bakkeplanering på 1950-/1960-tallet. To av Hekleberg-gårdene 81/1 og 81/2) har tunene tett sammen på et platå i den østre delen av området, mens Hekleberg 81/3 har tunet litt lenger nord på samme platå og tunet på Torsrud ligger på en mindre markert høyde lengst vest og lavere ned. Vest for tunene på to av Hekleberg-gårdene er det en bratt vestvendt bakke som nå blir beitet. Det er et mindre dalsøkk bevokst med edellauvskog i eiendomsgrensa mellom Hekleberg 81/1 og Torsrud og en kolle lengst i sørvest, sør for tunet på Torsrud.

Den 19.05.98 ble det foretatt en arkeologisk befaring av de omsøkte områdene. Det ble funnet en hulvei som strekker seg fra område 2 og vestover. Registreringsrapport og kartavmerking vedlagt. Hulveien og en 5 metersone utenfor den er automatisk fredet i h.h. til kulturminneloven §§4d og 6. Vi anbefaler derfor ikke inngrep i felt 2.

Det er viktig at hulveiens omgivelser ikke blir utsatt for store endringer, dette gjelder også området utenfor sikringssonen.

Vi kan ikke gjenskape landskapet fra den tida da hulveien ble anlagt eller var i jevnlig bruk, men vi kan forsøke å opprettholde et langt på vei tradisjonelt jordbrukslandskap som i alle fall har bevart en del landskapstrekk og elementer fra tida før mekaniseringen i landbruket foregikk. Derfor ser vi det som svært positivt dersom de planlagte arbeidene med planering av kollen i sørvest og dalsøkket i eiendomsgrensa ikke blir utført.

Vi gjør også oppmerksom på at det i forskrift om areal- og kulturlandskapstillegg er nevnt blant grunnreglene at slike tiltak ikke skal utføres. Vi kan ikke se at det her er spesielle forhold som gjør at en bør dispensere fra dette. Slik vi ser det bør det være av interesse både for grunneier og allmennheten at et slikt landskap bevares, spesielt når det her er et så verdifullt kulturminne som denne hulveien.

Med hilsen

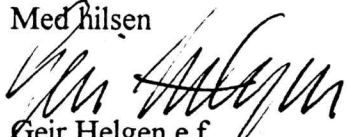
Geir Helgen e f
fylkeskonservator

Inger Liv Gøytil Lund
fylkesarkeolog

Vedlegg: Registreringsrapport for Hekleberg og Torsrud
Kartutsnitt med avmerking av hulvei
Kopi: Landbrukskontoret i Røyken og Hurum, Boks 70, 3475 Sætre
Riksantikvaren
Universitetet i Oslo, IAKN
Regionalutviklingssetaten
Hans Gjersøyen, Røyken

ARKEOLOGISK REGISTRERING PÅ THORSRUD 83/43, RØYKEN KOMMUNE

Gård: Thorsrud **Gnr/Bnr:** 83/43
Kommune: Røyken **Fylke:** Buskerud
ØK-kart: CK 041-5-4

I forbindelse med søknad om rydding av kantvegetasjon og planering på Thorsrud, ble det 19/5 foretatt en arkeologisk befaring i de aktuelle områdene. Grunneier Hans Gjersøyen var med undertegnede på befaringen.

Det ble funnet ett automatisk fredet kulturminne som berøres av planene.

Det ble funnet en hulvei som strekker seg fra område 2 og vestover (se kart). Det er det østligste partiet av hulveien som berøres av planene om planering og nydyrking. Hulveien går her opp en skråning, og fortsetter ca. 15m på flatt terreng før sporet blir borte. Planene her er at bakketoppen skal utplaneres slik at skråningen blir slakere, og tidligere skogsområde skal nydyrkes. For at hulveien og dens sikringszone på 5 meter fra ytterkant ikke skal berøres, vil resultatet ved en eventuell planering bli at det står igjen en liten skalk av bakketoppen. Utifra en landskapsmessig vurdering vil ikke det være heldig. Grunneier stilte seg også tvilende til om den tenkte planeringen ville bli regningsssvarende når ikke hele arealet kunne utnyttes.

For å sikre hulveien og dens omgivelser mot forringelse, anbefales det derfor ikke å gjennomføre de tenkte inngrep i felt 2.

Som nevnt fortsetter hulveien nedover mot vest, i skog. Veien går på høyder i ravinelandskapet, og er svært dyp og bred. Flere steder deler den seg i flere løp. Hele strekningen er på ca. 350m, uten avbrudd. Hulveiens beskaffenhet og dens lengde må betegnes som unik.

Innenfor de andre feltene som skal planeres/ryddes, ble det ikke funnet kulturminner. Det må likevel bemerkes at inngrepene i felt 1 og 3/6 vil føre til forholdsvis store landskapsmessige endringer. Her skal det på begge steder utplaneres to høyder i terrenget, og noe vegetasjon vil bli fjernet.

Det er likevel positivt at planene ved felt 3/6 vil føre til en gjenfylling av et område som er brukt til privat søppelfylling.



Lars Groseth, 25/5-98

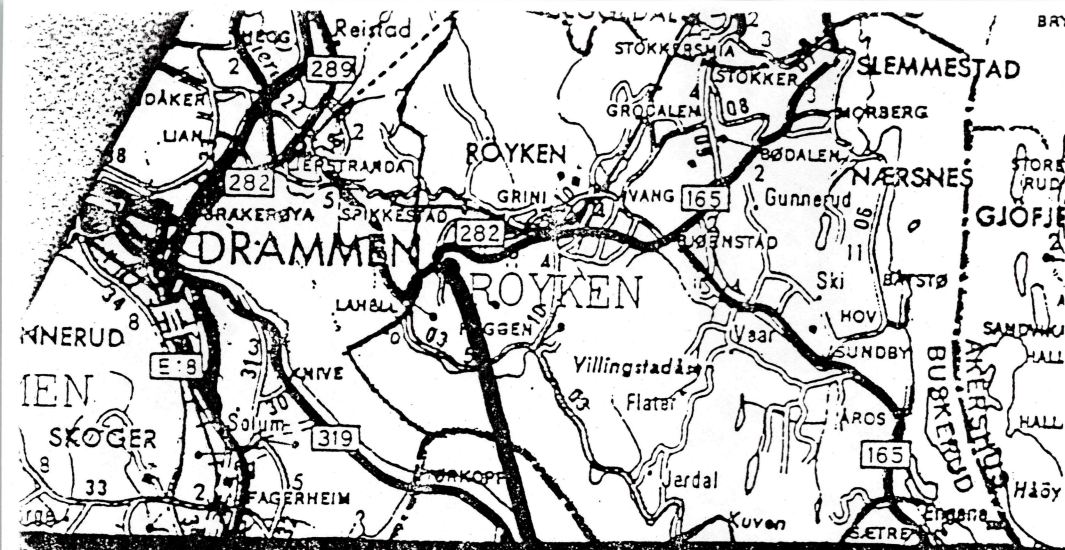

UTSNITT AV ØK
 KARTBLAD: *OK 041-5-4*
 Kartbladets område i m.m.
 Y (ass) : *180*
 X (nord): *200*
 SAUTPLAN: *Pånering & rydding*
 ØK: *83* are *43*
Torsrud i Røyken
 Nr. : *002798 00015 DV*
 Sk. nr. :
 Plan nr. :

5.15.1998 *FRH*
 ark. arkitekt

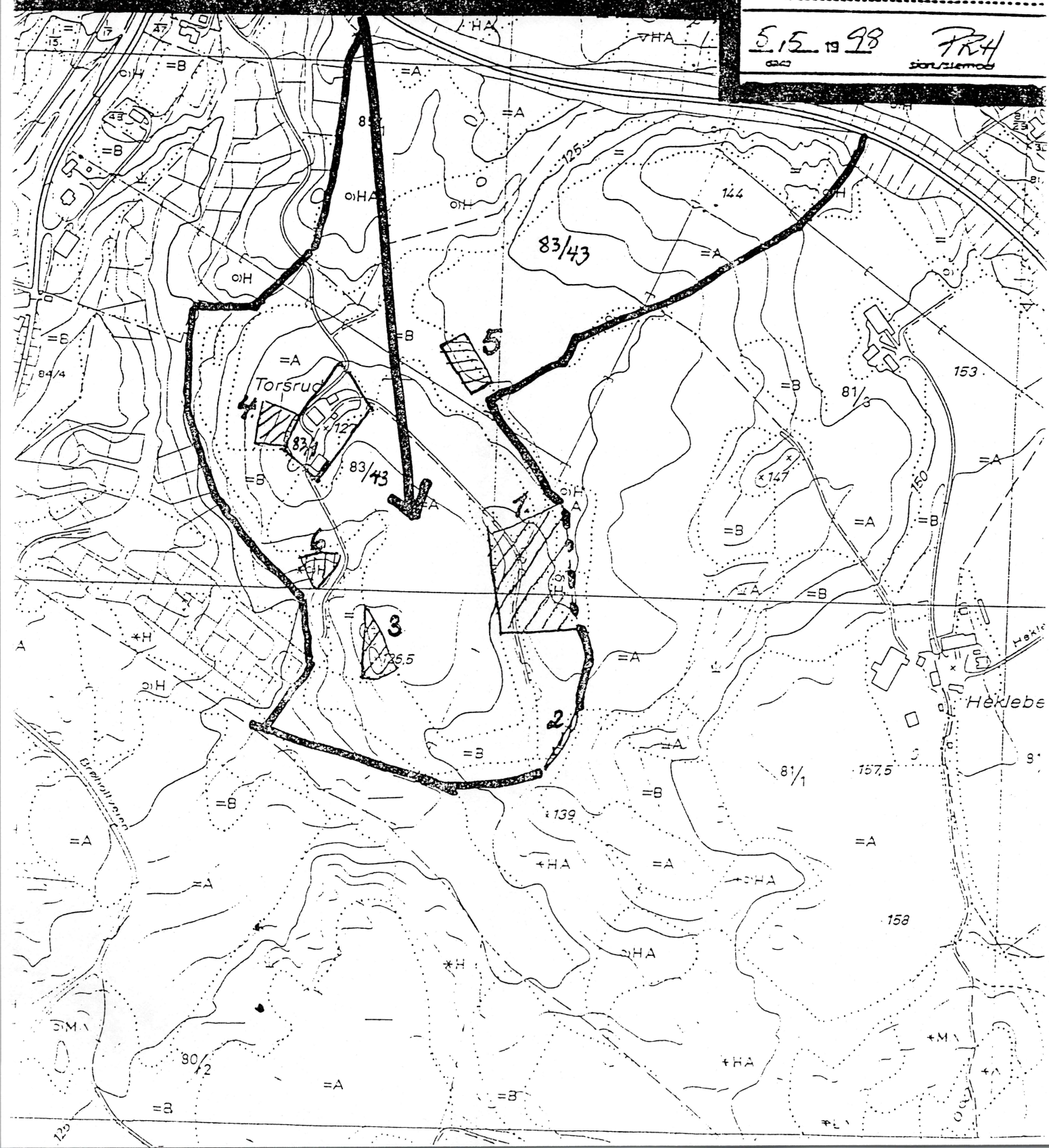

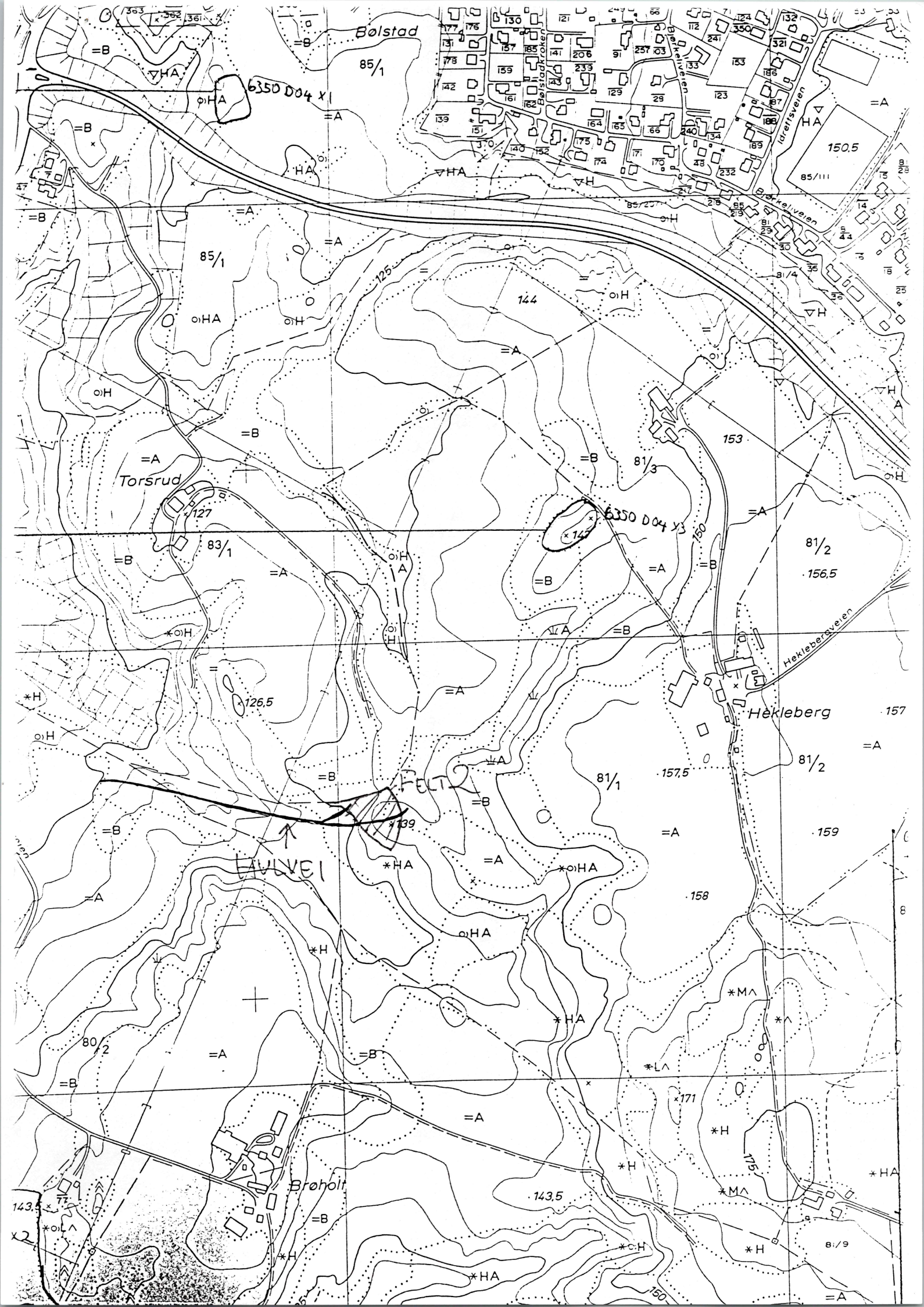

ARKEOLOGISK REGISTRERING PÅ HEKLEBERG 81/1, RØYKEN KOMMUNE

Gård: Hekleberg **Gnr/Bnr:** 81/1
Kommune: Røyken **Fylke:** Buskerud
ØK-kart: CK 041-5-4

I forbindelse med søknad om rydding av kantvegetasjon og planering på Hekleberg, ble det 19/5 foretatt en arkeologisk befaring i de aktuelle områdene. Grunneier til naboeiendommen Thorsrud 83/43, Hans Gjersøyen, var med undertegnede på befaringen da planene berører begge eiendommene.

Det ble funnet ett automatisk fredet kulturminne som berøres av planene.

Det ble funnet en hulvei som strekker seg fra område 2 og vestover (se kart). Det er det østligste partiet av hulveien som berøres av planene om planering og nydyrking. Hulveien går her opp en skråning, og fortsetter ca. 15m på flatt terreng før sporet blir borte. Planene her er at bakketoppen skal utplaneres slik at skråningen blir slakere, og tidligere skogsområde skal nydyrkes. For at hulveien og dens sikringssone på 5 meter fra ytterkant ikke skal berøres, vil resultatet ved en eventuell planering bli at det står igjen en liten skalk av bakketoppen. Utifra en landskapsmessig vurdering vil ikke det være heldig. Hans Gjersøyen stilte seg også tvilende til om den tenkte planeringen ville bli regningssvarende når ikke hele arealet kunne utnyttes.

For å sikre hulveien og dens omgivelser mot forringelse, anbefales det derfor ikke å gjennomføre de tenkte inngrep i felt 2.

Som nevnt fortsetter hulveien nedover mot vest, i skog. Veien går på høyder i ravinlandskapet, og er svært dyp og bred. Flere steder deler den seg i flere løp. Hele strekningen er på ca. 350m, uten avbrudd. Hulveiens beskaffenhet og dens lengde må betegnes som unik.

Innenfor de andre feltene som skal planeres/ryddes, ble det ikke funnet kulturminner. Det må likevel bemerkes at inngrepene i felt 1 vil føre til forholdsvis store landskapsmessige endringer. Her skal det utplaneres to høyder i terrenget, og noe vegetasjon vil bli fjernet.



Lars Groseth, 25/5-98

KARTBLAD: CK. 0411-5-4
 Kartbladreferans i m.m.
 Y (ost): 180
 X (nord): 200
 SAKPLAN: Regulering & dykking
 Gnr: 31 Bnr: 1
Helleberg 1 Røyken
 Nr: 062799.00016 D11
 Sk. n.:
 P. n.:

5.5.93 PRH
 Saksnummer

