

Buskerud  
fylkeskommune  
Utviklingsavdelingen

Vår saksbehandler  
Else Høyer Tangen, tlf 32 80 86 62

Vår dato  
22.05.2008

Deres dato

Vår referanse  
2008/1157-1  
714

Deres referanse

Røyken kommune

Rådhuset  
3440 Røyken

ARKIV

KULTURHISTORISK MUSEUM Universitetet i Oslo		
Saksb. N60	28 MAI 2008	Kopi
Ark.: 0627-41		
Saksnr. 08/9703	Dok.nr.: 1	

## Morberg gnr 41 bnr 1 - Røyken kommune - Rapport fra kulturminneregistrering

Ovennevnte planområde er nå arkeologisk registrert. Det ble ikke funnet automatisk fredete kulturminner. Vi har derfor ingen merknader til planen.

Vi minner likevel om at dersom det framkommer automatisk fredete kulturminner i forbindelse med anleggsarbeid eller annen virksomhet i planområdet, må arbeidet straks stanses og utviklingsavdelingen i fylkeskommunen varsles, jmf. kulturminneloven §8, 2.

I forbindelse med registreringen ble det totalt brukt 27 arbeidstimer, inkl. kjøring, for- og etterarbeid. Faktura på til sammen kr 17.010,- (27 timer a kr 630,-) vil bli sendt fra regnskapsseksjonen snarest.

Med hilsen

  
Kjersti Bærug-Hullbakk e f  
teamleder

  
Else Høyer Tangen  
saksbehandler

Vedlegg:  
Arkeologisk rapport

Kopi til:

Fylkesmannen i Buskerud	Postboks 1604	3007	Drammen
Buskerud Kommunerevisjon IKS	Postboks 4197	3005	Drammen
Kulturhistorisk museum UIO	Postboks 6762 St. Olavsplass	0130	Oslo
Lisbeth Kaas Ambrosen	her		

POST ADRESSERES TIL AVDELINGEN - IKKE TIL ENKELTPERSONER

Postadresse  
BUSKERUD FYLKESKOMMUNE  
Fylkeshuset  
N-3020 Drammen

Besøksadresse  
E-postadresse  
Postmottak@bfk.no

Telefon  
32 80 85 00

Telefaks

Bankkonto  
2200.07.13523  
Foretaksregisteret  
NO 964 951 373

Vedlegg til 08/1157-1

Vedlegg ..... 1 ..... / Tilhører  
Sak: 08/ 9703 - 1



SKANNET

# KULTURHISTORISK REGISTRERING

BUSKERUD FYLKESKOMMUNE

Røyken kommune  
Morberg

GBNR:41/1

SAKSNR:

FW: 07/0076€

EP: 08/1157



# RAPPORT FRA KULTURHISTORISK REGISTRERING

<b>Kommune:</b>	Røyken		
<b>Gardsnavn:</b>	Morberg		
<b>Gards- og bruksnummer</b>	41/1		
<b>Kartreferanse</b>	1814 2, CL042 5-4, CM042 5-3		
<b>Høyde over havet</b>	65-80 m.o.h.		
<b>Tiltakshaver:</b>	Røyken kommune		
<b>Adresse:</b>	Rådhuset 3440 Røyken		
<b>Navn på sak:</b>	Reguleringsplan del av Morberget, offentlig ettersyn		
<b>Saksnummer:</b>	FW: 07/00769 OG EP: 08/1157		
<b>Registrering utført:</b>	8.5.2008	<b>Ved:</b>	Kristin Os & Anne Drageset
<b>Rapport utført:</b>	9.5.2008	<b>Ved</b>	Anne Drageset
<b>Autom. fredete kulturminner i området:</b>			Registreringsnummer
<b>Nyere tids kulturminner i området:</b>			
<b>Fotodokumentasjon:</b>	Se egen mappe		
<b>Faglige konklusjoner:</b>			
<input checked="" type="checkbox"/> <b>Planen er ikke i konflikt med kulturminner.</b>			
Automatisk fredete kulturminner		Nyere tids kulturminner	
<input type="checkbox"/> Planen er i konflikt	<input type="checkbox"/> Ingen synlige, potensiale under bakken	<input type="checkbox"/> Planen er i konflikt	<input type="checkbox"/> Ikke påvist til nå, nærmere arkivsjekk påkreves
<input type="checkbox"/> Ikke vurdert		<input type="checkbox"/> Ikke vurdert	
<b>Videre saksgang (for saksbehandler):</b>			
Registreringer		Merknader	
<input type="checkbox"/> Videre reg. ikke nødvendig	<input type="checkbox"/> Videre reg. nødvendig	<input type="checkbox"/> Reg. fullført	<input type="checkbox"/> Ingen merknad
			<input type="checkbox"/> Tiltrår spesialområde
			<input type="checkbox"/> Tiltrår dispensasjon
			<input type="checkbox"/> Foreløpig uavklart
<b>Merknader:</b>			

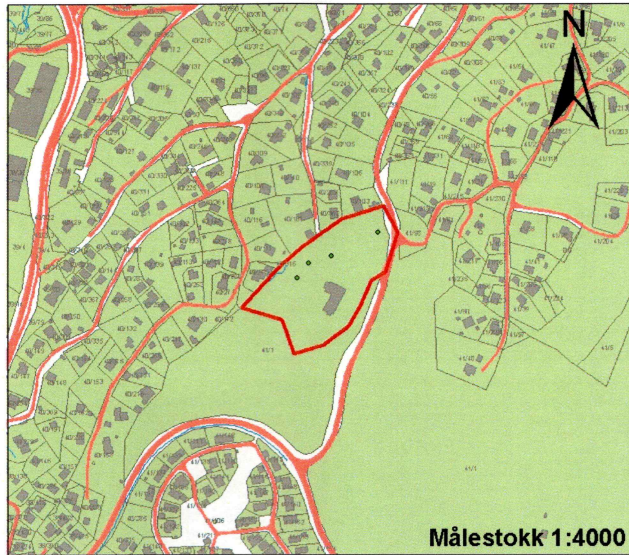

**Tegnforklaring**

- Morberg planflate
- negative\_provestikk
- Vegnet
- Samferdsel
- Elv/Bekk
- Bygg
- Eiendomsteig

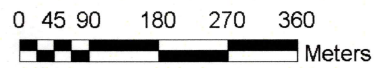

**Kart 1. Kart med planområdet markert.**



**Målestokk 1:4000**

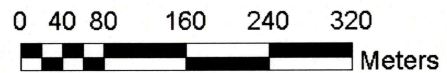

**Kart 2. Ortofoto med planområdet markert.**

## Bakgrunn for planen

Det er varslet oppstart av reguleringsarbeid på en del av Moberget (Gnr.41, bnr.1) i Røyken kommune. Tiltakshaver er Røyken kommune.

Utviklingsavdelingen i Buskerud fylkeskommune mente at det her var nødvendig med en arkeologisk registrering, for å få klarlagt om planområdet i dette tilfellet inneholdt automatisk fredede kulturminner, og dermed kom i konflikt med kulturminneloven. En grunn til at området ble vurdert som interessant for slike registreringer, er blant annet at det i nærheten er gjort funn av kjente kulturminner.

## Sammendrag

Det ble i løpet av registreringen ikke gjort funn av automatisk fredede kulturminner.

## Området

Morberg ligger øst i Røyken kommune, vel 3 km fra tettstedet Slemmestad. Midt i planområdet finnes det en barnehage med tilhørende lekeplass, parkeringsplass, samt en planert gresssterasse like utenfor barnehagens gjerde. Omtrent 30 meter nord for planområdet ligger det tettbebyggelse. Ingen kulturminner er registrert innenfor selve planområdet fra før.

Gården Morberg blir av O. Rygh omtalt i *Norske Gaardnavne* fra 1909. Han skriver:

*41. Morberg. Udt. mø2rrbær. -- i Maudraberghum RB. 109. Moerberg 1578. Morberrig 1593. Morberg 1723.*

*M&bmaapeno;ðrubergar, af maðra f. "galium boreale, glat Engrøde" (nu mora, maure). Jfr. det paa 3 Steder paa Island forekommende Gaardnavn M&bmaapeno;ðruvellir og Madrowell 1548 (antagelig Muvold i Bodin GN. 91). Planten anvendtes tidligere til Farvning af Uld o. lign. Se Bd. XVI S. 211 og Hole GN. 67.*

## Strategi og metode

Ved denne undersøkelsen ble det gjort bruk av to metoder: Visuell overflaterregistrering og prøvestikking.

Visuell overflaterregistrering er en metode som benyttes for å påvise automatisk fredede kulturminner som er synlige i overflaten. Registreringen foregår ved at arkeologen systematisk vandrer i terrenget for å kunne få øye på kulturminner som graver, tufter, røyser og liknende. Det ble også lett etter kulturminner fra nyere tid.

Prøvestikking benyttes for å lete etter steinalderboplasser. Ved denne metoden graves det ruter på ca 30 x 30/40 cm ned i undergrunnen eller til grunnfjell/berg. Massene som graves opp sålles gjennom en netting, og registrator analyserer det som blir liggende igjen i sållet. Den sterkeste indikatoren på aktivitet i steinalderen vil være funn av flint. Hvert av prøvestikkene, ble digitalt innmålt ved hjelp av feltdatasamleren.

## Deltakere og tidsrom

Undersøkelsene i felt ble foretatt 8.mai 2008 av arkeologene Kristin Os og Anne Drageset. Rapporten ble skrevet 9.mai 2008 av feltleder Anne Drageset. Det ble benyttet totalt 27 timesverk på saken, inkludert forarbeid, kjøring til/fra felt, registrering og rapportskrivning. Budsjettert tidsforbruk var 30 timer. Værforholdene under arbeidet i felt var gunstige, med gode lysforhold og ingen nedbør.

## Registreringens forløp og resultater

Hele området ble visuelt overflateregistrert. Området lengst nordøst besto av bratte partier og skreenter. Her vokste det tett blandingsskog. Det ble ikke funnet noen synlige kulturminner i overflaten.

Fire prøvestikk ble tatt i løpet av registreringen. To ble plassert i vestre del av planområdet, på en lett kupert flate med en svak helling mot en liten bekk (fig 2.). I dette området vokste det blandingskog, med lite bunnvegetasjon. Under torven lå et lag kompakt grus med masse småsteiner. Laget minner om elvegrus.



Figur 2. Del av planområdet sett mot vest.

Lengre mot øst, ovenfor den planerte terrassen i øst fantes det en smal flate ved en bergvegg nedenfor det bratte partiet. Her ble det tatt et prøvestikk. Også her lå det et lag med kompakt grus og masse småstein under torven. Til sist ble det tatt et prøvestikk på en flate i den nordlige delen av planområdet, også dette nedenfor det bratte partiet. Her besto jordmassen av lysbrun sand med en del småstein.

Alle fire prøvestikkene var negative.

## Konklusjon

Det konkluderes med at det ikke finnes automatisk fredede kulturminner innenfor planområdet Morberg i Røyken kommune.

DRAMMEN 09.05.2008

Anne Drageset

Feltleder

Vedlegg:

Kartliste

Fotoliste

**Kartliste**

<b>Kartnummer</b>	<b>Motiv</b>
<b>1</b>	<b>Kart med planområdet markert</b>
<b>2</b>	<b>Ortofoto med planområdet markert</b>

**FOTOListe**

<b>Bildenummer</b>	<b>Motiv</b>	<b>Tatt mot</b>	<b>Dato/signatur</b>
<b>1</b>	<b>Del av planområdet</b>	<b>SV</b>	<b>8.5.2008 AD</b>
<b>2</b>	<b>Del av planområdet</b>	<b>V</b>	<b>8.5.2008 AD</b>
<b>3</b>	<b>Del av planområdet</b>	<b>S</b>	<b>8.5.2008 AD</b>
<b>4</b>	<b>Del av planområdet</b>	<b>V</b>	<b>8.5.2008 KO</b>
<b>5</b>	<b>Del av planområdet</b>	<b>SV</b>	<b>8.5.2008 KO</b>
<b>6</b>	<b>Del av planområdet</b>	<b>SV</b>	<b>8.5.2008 KO</b>
<b>7</b>	<b>Del av planområdet</b>	<b>N</b>	<b>8.5.2008 KO</b>
<b>8</b>	<b>Del av planområdet</b>	<b>NV</b>	<b>8.5.2008 KO</b>
<b>9</b>	<b>Del av planområdet</b>	<b>V</b>	<b>8.5.2008 KO</b>
<b>10</b>	<b>Del av planområdet</b>	<b>Ø</b>	<b>8.5.2008 KO</b>
<b>11</b>	<b>Del av planområdet</b>	<b>NV</b>	<b>8.5.2008 KO</b>
<b>12</b>	<b>Del av planområdet</b>	<b>NØ</b>	<b>8.5.2008 KO</b>