



**Buskerud
fylkeskommune**

Utviklingsavdelingen

Vår saksbehandler
Else Høyer Tangen, tlf 32 80 86 62

Vår dato
29.11.2006

Deres dato
14.08.2006

Vår referanse
06/00513-5
714.

Deres referanse

DnB NOR Eiendomsutvikling AS
v/ Morten Spilleth

0021 OSLO

KULTURHISTORISK MUSEUM Universitetet i Oslo		
Saksb. <i>ligu</i>	05 DES. 2006	Kopi
Ark.: <i>0627-38</i>		
Saksnr <i>06/15864</i>	Dok.nr.: <i>1</i>	

Slemmestad sentrum nord - Tajeåsen - Røyken - reguleringsplan - Rapport fra kulturminneregistreringer

Ovennevnte planområde er nå arkeologisk registrert. Det ble ikke funnet automatisk fredete kulturminner. Vi har derfor ingen merknader til planen.

Vi minner likevel om at dersom det framkommer automatisk fredete kulturminner i forbindelse med anleggsarbeid eller annen virksomhet i planområdet, må arbeidet straks stanses og utviklingsavdelingen i fylkeskommunen varsles, jmf. kulturminneloven §8, 2.

I forbindelse med registreringen ble det totalt brukt 75 arbeidstimer, inkl. kjøring, for- og etterarbeid. Faktura på til sammen kr 45.000,- (75 timer a kr 600,-) vil bli sendt fra regnskapsseksjonen snarest.

Med hilsen

Åse Klundelien
Åse Klundelien e f
fylkeskultursjef

Else Høyer Tangen
Else Høyer Tangen
saksbehandler

Vedlegg:

1 Arkeologisk rapport

Kopi til:

Buskerud Kommunerevisjon IKS

Fylkesmannen i Buskerud

Kulturhistorisk museum, Universitetet i Oslo

Link Signatur AS

Røyken kommune

Statens vegvesen Region Sør

Postboks 4197, 3005 DRAMMEN

Postboks 1604, 3007 DRAMMEN

Postboks 6762 St.Olavspl., 0130 OSLO

V/Kristine Holene, Elveveien 81, 1326 LYSAKER

Rådhuset, 3440 RØYKEN

Serviceboks 723, 4808 ARENDAL

Lisbeth Kaas Ambrosen Utviklingsavdelingen

POST ADRESSERES TIL AVDELINGEN - IKKE TIL ENKELTPERSONER

Postadresse
BUSKERUD FYLKESKOMMUNE
Fylkeshuset
N-3020 Drammen

Besøksadresse
Hauges gate 89
E-postadresse
Postmottak@bfk.no

Telefon
32 80 85 00
Internett
www.bfk.no

Telefaks
32808676

Bankkonto
2200.07.13523
Foretaksregistre
NO 964 951 373



KULTURHISTORISK REGISTRERING

Røyken kommune

Slemmestad sentrum nord

SAKSNR: 06/513

RAPPORT FRA KULTURHISTORISK BEFARING/REGISTRERING

Kommune:	Røyken		
Gardsnavn:	Slemmestad store		
Gardsnummer:	38/1		
Kartreferanse	ØK kart: CL 042 – 5-4 og CM 042 -5-3		
Høyde over havet	25 – 50 m		
Tiltakshaver:	Link signatur AS		
Adresse:	Postboks 302 1326 Lysaker		
Navn på sak:	Slemmestad sentrum nord		
Saksnummer:	06/513		
Registrering utført:	11.10 – 23.10. 2006	Ved:	Kjell E. Sønsterud
Rapport utført:	23.11. 2006	Ved	Kjell E. Sønsterud
Autom. fredete kulturminner i området:		Registreringsnummer	
Nyere tids kulturminner i området:			
Fotodokumentasjon:			
Faglige konklusjoner:			
<input checked="" type="checkbox"/> Planen er <u>ikke</u> i konflikt med kulturminner.			
Automatisk fredete kulturminner		Nyere tids kulturminner	
<input type="checkbox"/>	Planen er i konflikt	<input type="checkbox"/>	Planen er i konflikt
<input type="checkbox"/>	Ingen synlige, potensielle under bakken	<input type="checkbox"/>	Ikke påvist til nå, nærmere arkivsjekk påkreves
<input type="checkbox"/>	Ikke vurdert	<input type="checkbox"/>	Ikke vurdert
Videre saksgang (for saksbehandler):			
Registreringer		Merknader	
<input type="checkbox"/>	Videre reg. ikke nødvendig	<input type="checkbox"/>	Ingen merknad
<input type="checkbox"/>	Videre reg. nødvendig	<input type="checkbox"/>	Tilråd spesialområde
<input checked="" type="checkbox"/>	Reg. fullført	<input type="checkbox"/>	Tilråd dispensasjon
<input type="checkbox"/>		<input type="checkbox"/>	Foreløpig uavklart
Merknader:			

BAKGRUNN FOR PLANEN:

I forbindelse med en reguleringsplan for Slemmestad sentrum nord ble det foretatt en arkeologisk registrering av planområdet. Formålet med denne registrering var å påvise og avklare forholdet til automatisk fredede kulturminner, jf § 9 i kulturminneloven av 9. juni 1978.

BEMANNING OG TIDSBRUK

Undersøkelsen ble utført av Kjell Erik Sønsterud. Til forarbeid, feltundersøkelsen (inkludert kjøretid) og etterarbeid ble det brukt 75 timer.

OMRÅDET

Området fremstår som svært kupert med høyderygger og ravinelignende dalsøkk. Høyderyggene har en nordøst – sydvestlig orientering og har stedvis tilnæringsvis vertikale vegger. Inne i mellom disse er det flere terrasser og flater. Ellers er det mye fjell synlig i dagen

Vegetasjonen i området består av til dels tett løvskog iblandet enkelte grantrær. Ellers bør nevnes at området ligger nært knyttet opp til Slemmestad fabrikk og bærer preg av dette særlig i form av mindre søppeldeponier.

TIDLIGERE ARKEOLOGISKE REGISTRERINGER

Det er ikke registrert automatisk fredede kulturminner innenfor eller i nærheten av planområdet tidligere.

STRATEGI OG METODE

Det ble foretatt en visuell overflatebefaring samt stukket etter steinalderlokaliteter i hele planområdet.

STATIGRAFI

Stratigrafien i planområdet fremstår som relativt homogen med ca. 0,20 m torvlag etterfulgt av gråbrun sand med stort innslag av skifergrus.

REGISTRERINGER/OBSERVASJONER

Det ble ikke registrert automatisk fredede eller andre typer kulturminner innenfor planområdet.

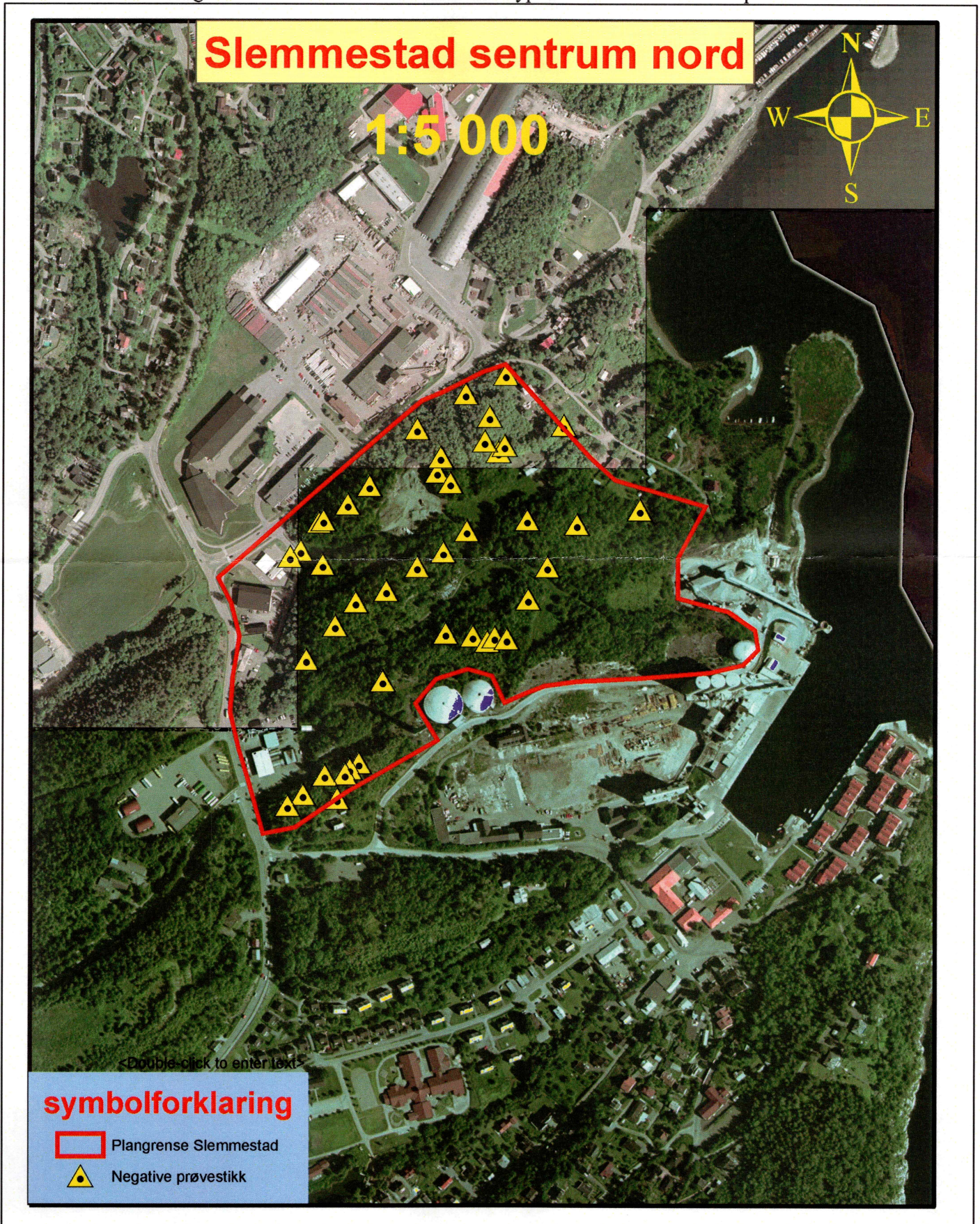

DRAMMEN 24.11.06

Kjell E Sønsterud

.....

Feltleder / Saksbehandler