



Røyken kommune

Rådhuset
3440 RØYKEN

ARKIV

UNIVERSITETETS KULTURHISTORISKE MUSEER	
Universitetet i Oslo	
Saksb.	Kopi
SMA	27 SEPT. 2000
Ark:	0627-12
Saksnr.	00/16132
Dok.nr.:	1

Svar på forespørsel om kulturminneregistrering i Røyken sentrum ved Kjekstad gård. Kulturminneregistrering utført.

Ovennevnte planområde er nå befart. Det er brukt 15 arbeidstimer à kr 450,- i forbindelse med kulturminneregistrering av planen. Faktura for innbetaling på kr 6750,- blir sendt fra regnskapsseksjonen snarest.

Med hensyn på registrering av de deler av planområdet som utgjøres av dyrket mark, vil vi komme tilbake til dette etter skuronna.

Det ble funnet ikke automatisk fredete kulturminner eller nyere tids kulturminner ved denne undersøkelsen. Vi ønsker derimot å gjøre oppmerksom på de 2 tidligere registrerte gravhaugene innenfor planområdet (se vedlagt kart samt registreringsskjema reg.nr. R04 og R03).

Gravhaugene og en 5 meter sone rundt deres synlige ytterkant er automatisk fredet jf. kulturminneloven § 4 og 6. Vi ber om at planen blir endret slik at de fredete kulturminnene ikke blir berørt, og at de fredete kulturminnene legges ut som spesialområde i følge plan- og bygningsloven § 25.6. Dersom dette ikke blir tatt til følge må vi be om å få planen tilbake for ny behandling.

Vi gjør oppmerksom på at det kan søkes om dispensasjon fra lov om kulturminner. En slik søknad med begrunnelse skal sendes Buskerud fylkeskommune, kulturavdelingen, men stiles til Universitetets Kulturhistoriske Museer, Oldsaksamlingen, Postboks 6762 St.Olavs plass, 0130 OSLO. Dersom en slik søknad blir innvilget, vil fredningen først bli opphevet etter en arkeologisk undersøkelse som må bekostes av tiltakshaver.

Dersom det under anleggsarbeid i området skulle dukke opp andre fredete kulturminner, må arbeidet straks stanses og kulturavdelingen varsles jf. kulturminneloven § 8.2. Det er også viktig at endelig reguleringskart og reguleringsbestemmelser oversendes kulturavdelingen når disse har vært oppe til behandling.

I tillegg til de ovennevnte gravhaugene ble det ved undersøkelser i 1998 funnet en hustuft i sentrum av planen (merket X1 på kart). Denne ligger ca. 50 meter øst- sørøst for den østligste gravhaugen. Vi har ikke holdepunkter for å si at denne er forhistorisk. Likevel tilhører den det fortidige kulturmiljøet rundt Kjekstad gård, da denne sannsynligvis representerer rester etter en plass under hovedbølet. Vårt ønske er derfor at også denne legges ut som spesialområde med formål bevaring.

POST ADRESSERES TIL AVDELINGEN - IKKE TIL ENKELTPERSONER

Postadresse
BUSKERUD FYLKESKOMMUNE
Fylkeshuset
N-3020 Drammen

Besøksadresse
Hauges gate 89
E-postadresse

Telefon
32 80 85 00

Telefaks
32808672

Bankkonto
2200.07.13523
Foretaksregisteret
NO 964 951 373

Vår dato
13.07.2000

Vår referanse
00/01153-3

Med hilsen

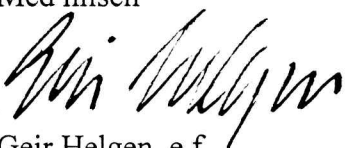

Geir Helgen e f
fylkeskonservator

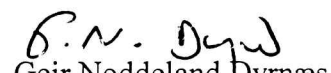
Geir Noddeland Dyrnæs
saksbehandler, kultur

Kopi til:
Fylkesrevisor Fylkeshuset, 3020 DRAMMEN
Kari Wøien, her
Kulturavdelingen, her
Universitetet i Oslo Pb 6762, St. Olavs plass, 0164 OSLO

4 vedlegg

* FASTE FORNMINNER *

UNIVERSITETETS OLDSAKSAMLING, FREDERIKSGT. 2, 0164 OSLO 1

FYLKE: Buskerud KOMMUNE: 0627 Røyken FORNMINNENR: 0010

GNR: 12 GÅRD: Kjekstad

BNR: 1 FNR: BRUK: Kjekstad

LOKALITET:

ØK-KART: CL 041-5-1 FLYFOTO: 6350 C04 R-X-NR: R04

M711-KART: KSYS: NORD(X): ØST(Y): HOH:

FORNMINNETS-ART: Gravhaug ANT: 1 DAT: Jernalder

EIER:

GNR-BNR-BRUK: 12/1 Kjekstad

REG AV: P O Nybruget 19.08.1971

KONTR AV: A E Christensen jr 08.11.1973

P O Nybruget, J H Larsen 1982

TERRENGETS ART:

N-S-gående bergrygg som i N og Ø grenser til dyrket mark.

Glissen furuskog, i bunnskiktet einer.

ORIENTERING:

Ca 30m S for Ø-V-gående kraftlinje, og skogsvei som går NNØ-over fra sagbruket på gården. Ca 120m Ø for NØ-hjørnet av den Ø-ligste bygning på gårdens sagbruk.

SPEALKART: Vangsåsen 1:5000 R03

FORMMINNEBESKRIVELSE:

Rund, jordblandet røys som er lagt på berget og går i ett med det. Haugen er klart markert og tydelig i terrenget. Toppen er avflatet og her ligger en del steiner. Haugen er dekket av gras og lyng og bevokst med gamle furuer langs kanten. Dessuten vokser en del einer på haugen D 15m, h 2,5-3m.

På gården oppbevares en jernøks og halvparten av en steinøks med 2 skafthull. Øksene er en del av gårdbrukerens samling av gjenstander som har tilknytning til gården.

LITTERATUR:

Haugen er nevnt av Killingstad i Røykenboka.

* FASTE FORNMINNER *

UNIVERSITETETS OLDSAKSAMLING, FREDERIKSGT. 2, 0164 OSLO 1

FYLKE: Buskerud KOMMUNE: 0627 Røyken FORNMINNENR: 0011

GNR: 12 GÅRD: Kjekstad

BNR: 1 FNR: BRUK: Kjekstad

LOKALITET:

ØK-KART: CL 041-5-1 FLYFOTO: 6350 C04 R-X-NR: R05

M711-KART: KSYS: NORD(X): ØST(Y): HOH:

FORNMINNETS-ART: Gravhaug ANT: 1 DAT: Jernalder

EIER:

GNR-BNR-BRUK: 12/1 Kjekstad

REG AV: P O Nybruget 19.08.1971

KONTR AV: A E Christensen jr 08.11.1973

P O Nybruget, J H Larsen 1982

TERRENGETS ART:

Lavt bergplatå som grenser til dyrket mark i Ø. Barskog med en del løvtrær. I bunnskiktet kratt.

ORIENTERING:

30m SØ for gravhaugen 6350 C04 R03 på samme g/bnr, 50m S for kraftlinjen og veien nevnt u R03.

SPESIALKART: Vangsåsen 1:5000 R04

FORNMINNEBESKRIVELSE:

Rund steinblandet haug, tydelig i terrenget, men uklart markert. Haugen er avflatet på toppen og her er en forsenkning som er nesten skjult av ugjennomtrengelig einerkratt. På haugen er det høyt gras. Midt på haugen står en stor bjørk som nå er inn-tørket.

Mål?

LITTERATUR:

Ingen

AUTOMATISK FREDETE KULTURMINNER

Fylke: Buskerud

Kommune: Røyken

Regnr:

Gnr: 12 Gård: Kjekstad

Bnr: 1 Bruk: Kjekstad

Gnr: 0 Gård:

Bnr: 0 Bruk:

Flyfoto:

R-x-nr: X-1

Lokalitet:

Øk-kart: CL 041-5-1

Hoh: 0

Fornminnets-art: Tuft

Ant: 1

Alder: nyere tid

Fornminnets-art:

Ant: 0

Eieradresse:

Reg.ved: Anne Lene Melheim, Lars Groseth

04.05.98

Terrengets art:

Slette med leirjord. Svaberg stikker opp i utkanten av dyrket mark. Åpent. men bar og løvskog omkring. Gress.

Orienteringsoppgave:

Ca. 180m Ø for den Ø-ligste bygningen på sagbruket på Kjekstad gård. Ca. 60m S for stolpe til strømledning som står i den dyrkede marken.

Art/utstrekning:

Beskrivelse:

Tuften ligger inntil et svaberg. som utgjør tuftens Ø-lige "vegg". I N utgjør en negravning av tuftens indre den N-lige veggen, mens det er oppbygde voller i V og S. Diise inneholder mindre stein og jord/grus. Vollen er lavere i SV, og dette kan være en inngang. En stor stein ligger i Tuftens NV-lige hjørne, og 4 mindre stein ligger midt inne i tuften. Det ble tatt et prøvestikk den S-lige vollen, og her ble det funnet ett lite, tykt jernfragment og en liten bit av tegl. På denne bakgrunn antas det at tuften er fra nyere tid. Tuften ligger bare 50m ØSØ for gravhaug 6250 C04 på samme gård.

Tradisjon:

Fotonr:

10388

Litteratur: Rapport/fotoliste Buskerud fylke

KJELSTAD GÅRD (SAB/DAR 12/1,
RØIKEN K.

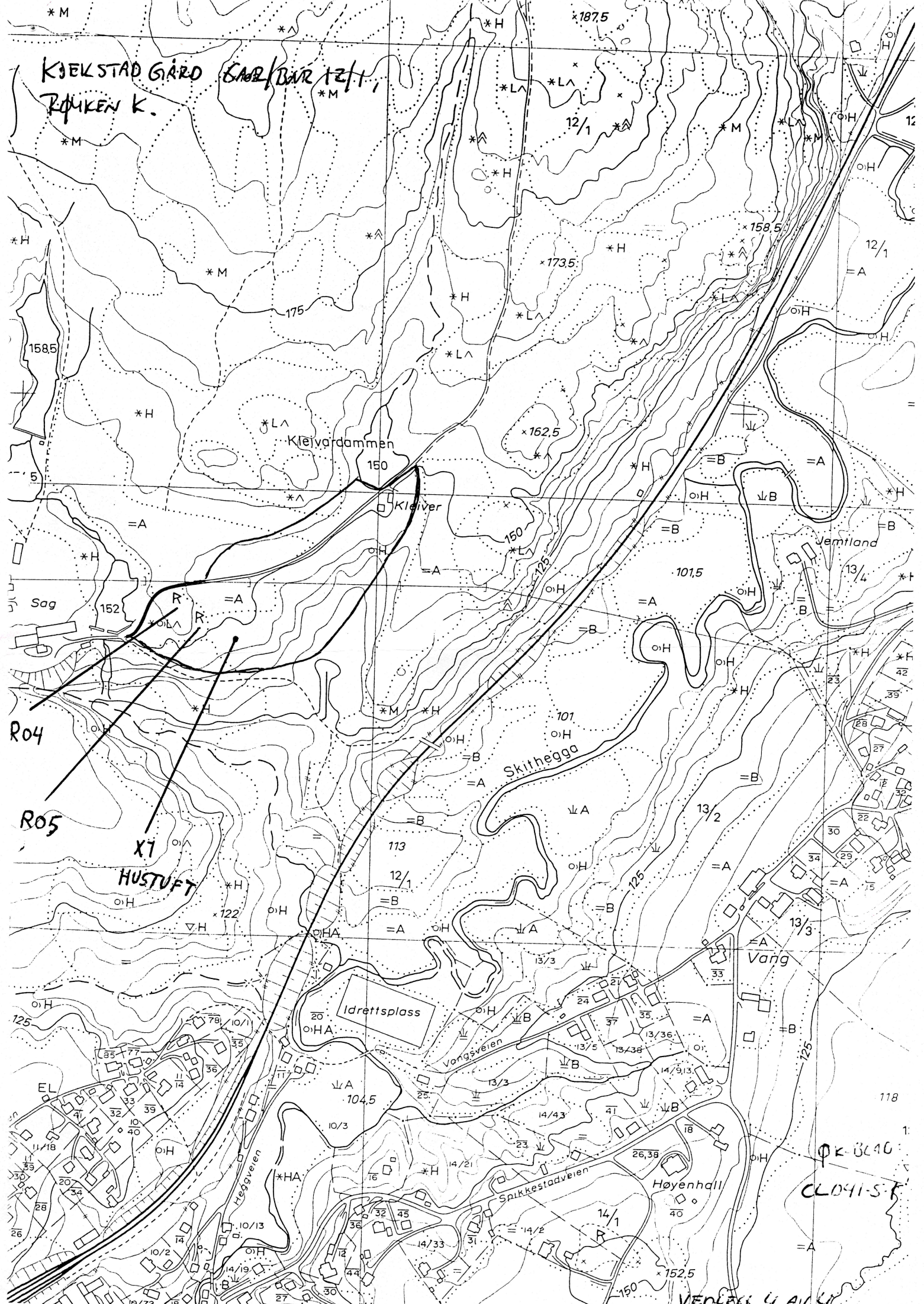



Røyken kommune
Rådhuset
3440 RØYKEN

ARKIV

UNIVERSITETET FOR HISTORISKE MUSEER Universitetet i Oslo		
Saksb.	21 NOV. 2000	Kopi
Ark.: 00/16132		
Saksnr.		Dok.nr.: 2

Kulturminneregistrering ved Kjekstad gård, gnr 12 / bnr. 1, Røyken kommune. Maskinell flateavdekking utført.

Planområdet er nå maskinelt flateavdekket. Det er brukt 15 arbeidstimer à kr 450,- til kulturminneregistreringene, inkludert for- og etterarbeid. Faktura på kr 6750,- blir sendt fra regnskapsavdelingen snarest.

Det ble i alt lagt 7 søkesjakter med bredde på mellom 2,5 og 3,0 meter. Disse hadde en samlet lengde på ca. 400 meter. Dette gir et avdekket areal på ca. 1100 m².

Planområdet ble utvidet med ca. 1/3 mot vest i forhold til opprinnelig reguleringsplangrense. Dette ble det enighet om etter samtale mellom undertegnede og Rolf Sletaker, Røyken kommune, 30.10.2000.

Det ble ikke gjort funn av kulturminner fra forhistorisk tid innenfor reguleringsplanområdet. Vi vil imidlertid gjøre oppmerksom på at dersom det under anleggsarbeidet skulle dukke opp fredete kulturminner, må arbeidet straks stanses og kulturavdelingen varsles jf. Kulturminneloven § 8.2.

Vi ønsker å minne om de to tidligere registrerte gravhaugene som ligger rett sørvest for planområdet. Erfaringen tilsier at bygging av skole i dette området vil kunne medføre slitasje og / eller ødeleggelse av haugene. Derfor ønsker kulturavdelingen en befaring med representanter for kommunen, med det formål å utarbeide en skjøtelsesplan for området i haugenes umiddelbare nærhet. Kommunen bes derfor ta kontakt med kulturavdelingen når dette er hensiktsmessig i forhold til planprosessen for området.

Med hilsen

Åse Klundelien
fylkeskultursjef

Geir Helgen
fylkeskonservator

Geir Noddeland Dyrnæs
saksbehandler, kultur

POST ADRESSERES TIL AVDELINGEN - IKKE TIL ENKELTPERSONER

Vår dato
10.11.2000

Vår referanse
00/01153-4

Vedlegg:

- 1 Kart med inntegnet reg.plangrense og sjaktene 1-7

Kopi til:

Fylkesmannen i Buskerud Postboks 1604, 3007 DRAMMEN
Fylkesrevisor Fylkeshuset, 3020 DRAMMEN
Kari Wøien, her
Kopi med vedlegg til:
Kulturavdelingen, her
Universitetet i Oslo UKM Pb 6762 St. Olavs plass, 0164 OSLO

Planområde og grunnforhold

Planområdet ligger i dyrket mark ca. 200 meter nordøst for Kjekstad sag. Utstrekningen er ca 175 meter øst- vest og ca 110 meter nord- sør. Terrenget er svakt sør- sørøsthellende og plant. Det ble lagt 6 sjakter nord for veien mot Kleivardammen og kun én sør for denne. Sør for veien var det sterkt omrotet og det var gravet langt ned i den sterile grunnen. Dette området ble derfor ikke ansett for å ha potensiale for strukturer fra forhistorisk tid. Nord for veien var jordprofilen; 30 – 35 cm pløyselag, deretter lys, grågul siltleire. Generelt var det lite / ikke kull og svært lite stein i grunnen. Undergrunnen var relativt tørr, til tross for store nedbørsmengder. Dette skyldes at området er drenert i to omganger. Helt i vest og øst var pløyselaget noe tynnere og gikk her direkte ned på berg.

Det ble avdekket 4 strukturer (se illustrasjoner i vedlegg 2). Disses alder og funksjon er uvisst. Høyst sannsynlig representerer de rester etter rydning av skogen i nord, for utvidelse av dyrkbart areal. Struktur 1 er en steinpakning som er ujevn i form og inneholder stein av variert størrelse og form. Strukturene 2-4 er kullflekker av ujevn form og størrelse. Disse representerer sannsynligvis rotbrenning ved skogsrydning. Kullprøve er tatt ut av struktur 2 og 3 for eventuell datering.

Strukturer

Struktur 1, sjakt 2:

Steinpakning nedgravet i steril grunn. Strukturen er ujevn i form og inneholder stein av varierende form og størrelse. Diameteren på steinene er fra 0.10 – 0.45 meter. Steinpakningens størrelse er ca 1.40 meter nordøst- sørvest og ca 1.35 meter nordvest- sørøst. Det er ikke kull i pakningen. Sannsynligvis er dette stein som er ryddet sammen og gravet ned i forbindelse med utvidelse av åkerarealet i nyere tid.

Struktur 2, sjakt 4:

Avlang og ujevn kullfleck. Den er steinfri og er gjennomskåret av en dreneringsgrøft. Usikker mhp. alder og funksjon, sannsynligvis rester etter rotbrann i forbindelse med skogsrydning. Kullprøve er tatt ut.

Struktur 3, sjakt 4:

Ujevn, til dels sirkulær kullfleck. Steinfri. Usikker mhp. Alder og funksjon. Sannsynligvis som struktur 2. Kullprøve er tatt ut.

Struktur 4, sjakt 4:

Ujevn kullfleck. Steinfri. Usikker mhp. Alder og funksjon. Sannsynligvis som strukturene 2 og 3.



KULTURMINNEREGISTRERING VED
 KJEKSTAD GÅRD, SNR 12 DNR 1,
 ROMEN, MASKINELL FLATEAV-
 DEKKING, SJAKT 1-7.

VEDLEGG 1 A 2.
 10/1
 OC BEAD:
 CLOC1-5-1
 M=1:5000
 =A

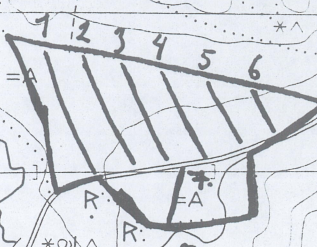

↑ N

Vedlegg / Tilhører
Sak. 00/16132-2

KULTURMINNEREGISTRERING (MASKINELL FLATEAUNDEKKING) VED KJESTAD BÅRO, GMR. 12 / BNR. 7, RÅYKEN KOMMUNE. PRINSIPPSKISSE, SJAKTER OG STRUKTURER IKKE MÅLESTOKK.

SJAKT 2: ↗ N

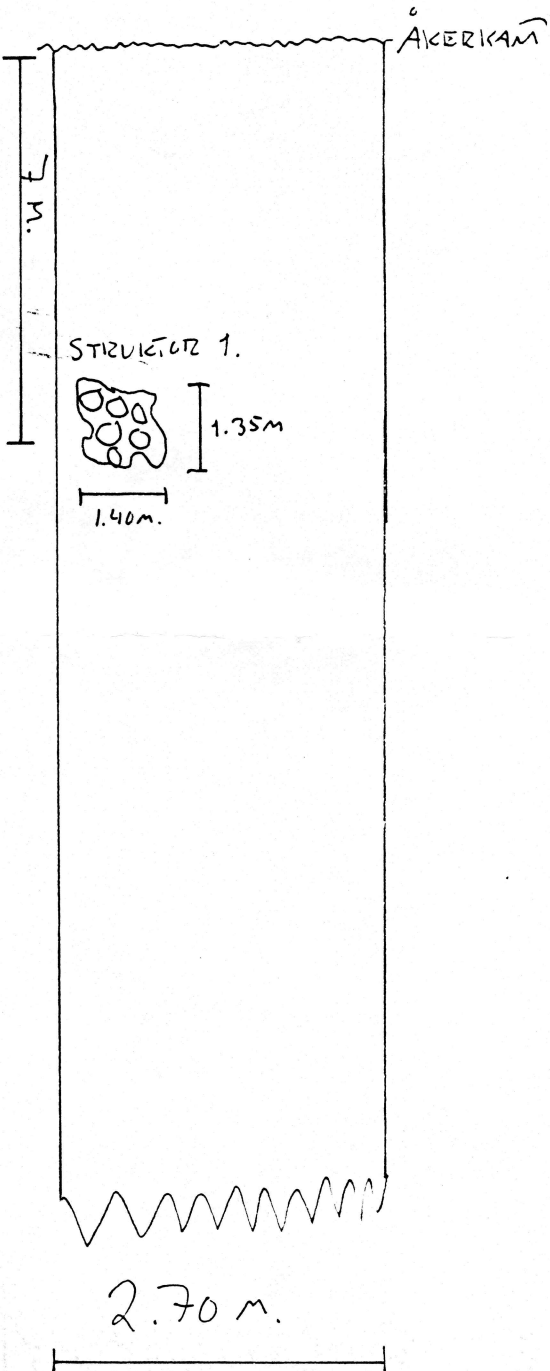

SJAKT 4: ↗ N

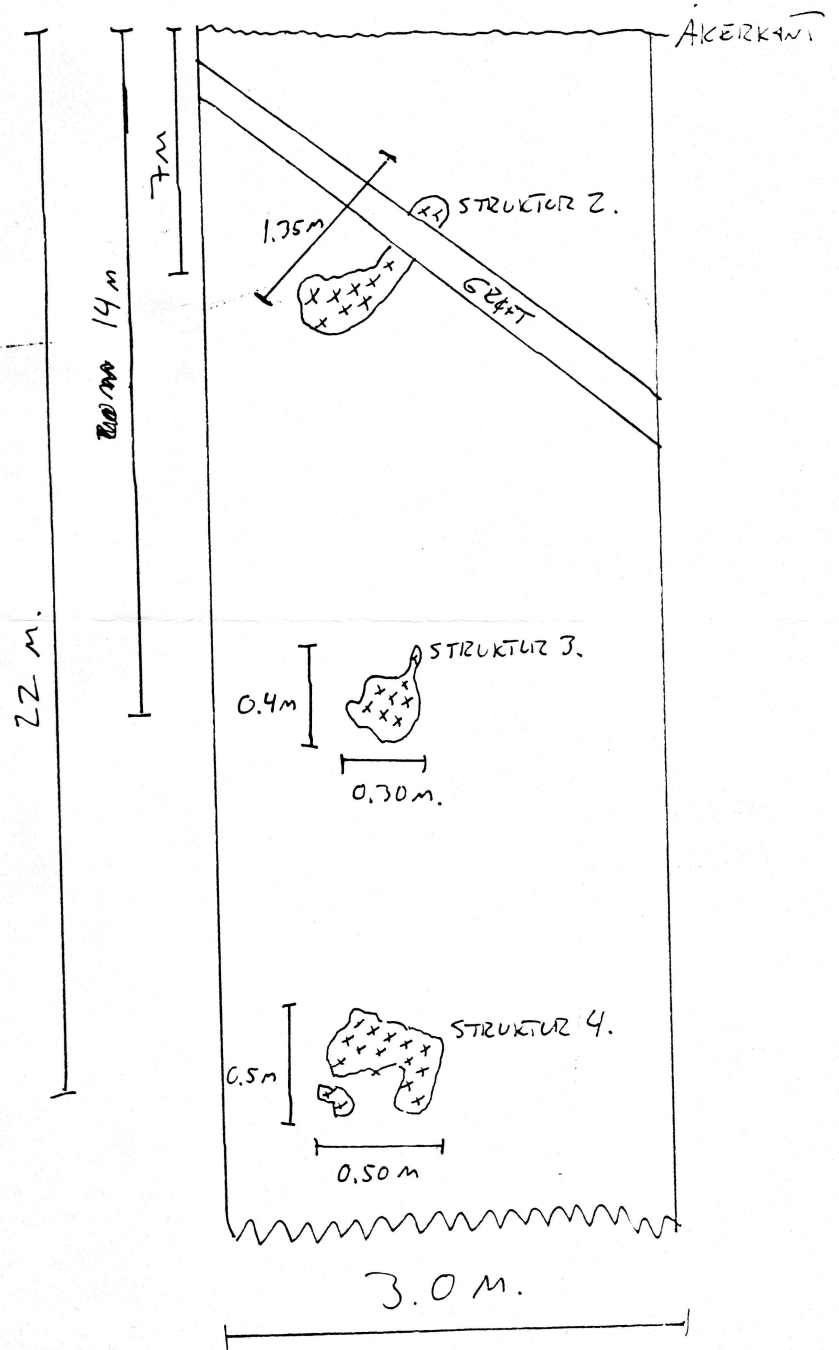

Vedlegg 2 / Tilhører
Sak. 00/16132-2

VEDLEGG 2 A12.