



Røyken Eiendom AS v/ Amdal
Pb 99
3441 RØYKEN



Reguleringsplan for Spikkestad Nord , gnr 6 / div bnr , Røyken kommune " Skoletomta "

Ovennevnte planområde er nå registrert.

Da det ikke ble funnet kulturminner fra forhistorisk eller nyere tid har kulturavdelingen ingen merknader til planforslaget.

Det må likevel fremgå av kommunens vedtak at dersom det under anleggsarbeidet skulle dukke opp fredete kulturminner, må arbeidet straks stanses og kulturavdelingen varsles jf. kulturminneloven § 8.2.

Dette er viktig for å registrere og dokumentere spor etter virksomhet fra forhistorisk tid før de går tapt for all tid.

Det er brukt i alt 37,5 arbeidstimer à kr 520,- i forbindelse med kulturminneregistrering av planen, inkludert for- og etterarbeid. Faktura for innbetaling på kr 19500,- blir sendt fra regnskapsseksjonen snarest.

Med hilsen

Inger Liv Gøytil Lund
kulturvernleder

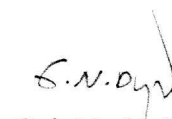
Geir Noddeland Dyrnæs
arkeolog

POST ADRESSERES TIL AVDELINGEN - IKKE TIL ENKELTPERSONER

Postadresse
BUSKERUD FYLKESKOMMUNE
Fylkeshuset
N-3020 Drammen

Besøksadresse
Hauges gate 89
E-postadresse
Postmottak@bfk.no

Telefon
32 80 85 00

Telefaks
32808676

Bankkonto
2200.07.13523
Foretaksregisteret
NO 964 951 373

RAPPORT FRA KULTURMINNEREGISTRERINGER FOR REGULERINGSPLAN FOR SPIKKESTAD NORD ("SKOLETOMTA OG ABB- TOMTA"), Gnr 6, div. bnr, RØYKEN KOMMUNE, BUSKERUD FYLKESKOMMUNE

Formål og bakgrunn for undersøkelsen

I forbindelse med planlagt utbygging av Vestbygda skole samt boligområde i tilgrensende arealer ble det foretatt arkeologisk registreringsarbeid i august / september 2002.

Formålet med registreringen var å avdekke evt. spor etter forhistorisk og el. middelaldersk aktivitet og bosetning innenfor det regulerte arealet.

Reguleringsområdet er delt mellom Røyken kommune, som står som tiltakshaver for skoletomta og ABB A/S som står som tiltakshaver for de øvrige arealer.

Metode

Til registreringen ble det benyttet gravemaskin, påsatt plant skjær for avdekking av matjordlaget i søkesjakter gjennom reguleringsområdet. Deretter ble det sjaktene rensset manuelt for å observere strukturer i form av stolpehull, kokegroper og evt. gravanlegg fra forhistorisk tid.

Tidsrom og bemanning

Da området som helhet har to tiltakshavere ble gravarbeidet delt mellom disse, og området med skoletomta ble først påbegynt. Her ble registreringen påbegynt 26.08.02 og avsluttet 29.08.02. I tillegg er det brukt ett dagsverk til etterarbeid. Til stede på denne registreringen var arkeolog Kjell. E. Sønsterud samt gravemaskinfører fra Røyken kommune. Registreringen av de øvrige arealer ble påbegynt 05.09.02 og ble avsluttet 16.09.02. I tillegg er det brukt ett dagsverk til etterarbeid. Til stede på denne registreringen var arkeolog Kjell E. Sønsterud og gravemaskinfører engasjert av ABB A/S.

Tidligere arkeologiske registreringer

Innenfor området var det tidligere registrert tre gravhauger inne i en hage (6350 C04 R02), samt to utpløyde gravhauger (6350 C04 X1 og 2). De utpløyde gravhaugene er registrert ved flyfotografering, foretatt av Universitetets Oldsakssamling, Universitetet i Oslo i 1971.

En enkeltstående haug er tidligere registrert utenfor og rett øst for planområdet (6350 C04 X3). Denne er av Universitetets Oldsakssamling tidligere avskrevet som fornminne. Haugen knyttes opp mot et Teglverk som tidligere har ligget i området.

Hagen med de tre gravhaugene er i dag gjengrodd og bygningen som var plassert her er nedbrent en gang på 1990- tallet. Ved nærmere undersøkelse av disse haugene viste det seg at to av dem (beliggende nord for det tidligere bolighuset) i realiteten en små fjellknauser og man kunne se fjell i dagen flere steder. Det ble også påtruffet fjell rett under torvlaget når man stakk med jordbor i disse forhøyningene. Den tredje gravhaugen ble gjenfunnet ved kontrollregistrering den 01.10. Prøvestikk i denne ga samme resultat som i de to andre og samtlige av haugene ble derfor avkreftet som kulturminner.

Med hensyn på de utpløyde gravhaugene, skulle en av disse (6350 C04 X01) være lokalisert tett inntil den tidligere adkomstvegen til huset. Denne vegen er i dag dyrket mark og man kan ikke finne spor etter den på overflaten. Ved sjakting kunne man klart se konturene av et tidligere vegfar i undergrunnen. Det ble derimot ikke påtruffet noen strukturer i undergrunnen eller konsentrasjoner av stein inntil denne vegen, som kan tolkes som en gravhaugrest. Der hvor haugen angivelig skal ha ligget, ble det derimot påtruffet store mengder teglstein samt moderne jerngjenstander (karabinkrok, spiker og lignende.)

Den andre utpløyde gravhaugen (6350 C04 X02) skal ha ligget ca. 150 m. øst- sørøst for 6350 C04 X01. I dette området er det i dag anlagt en veg som leder inn mot et kraftverk. Om det har ligget en gravhaug i dette området er det mulig at vegen i sin tid har blitt plassert over denne. Det ble ved sjaktingen ikke funnet spor etter denne haugen.

Vi har imidlertid mottatt opplysninger om funn av en steinøks av grunneier på gbnr 5/6. Denne ble funnet øst for reguleringsområdet, ca.70 m. øst for tunet på 5/6. Om denne steinøksa ble levert inn til Universitetets Kulturhistoriske Museer ble det ikke gitt opplysninger om. Omtrentlig funnsted er merket av på vedlagte ØK-kartutsnitt.

Topografiske forhold

Planområdet fremstår som et høydedrag i landskapet og faller av mot nord, øst og syd. Det kan ellers sies å være stedvis preget av forstyrrelser på grunn av tidligere tiders teglverksvirksomhet. Det er fremdeles synlige spor etter leirutak flere steder i området.

Sjaktene

Det ble lagt til sammen 33 sjakter innenfor området. 11 ligger på skoletomta og 22 ligger i det øvrige reguleringsområdet. Sjaktene har en bredde på mellom 3 og 4 m.n Samtlige er avmerket på vedlagte kart.

Grunnforhold

I hele det undersøkte området er grunnforholdene relativt like. Under matjordlaget ligger et kompakt og meget hardt gråblått, nesten steinfritt leirlag. Unntaket fra dette er området helt inntil det tidligere bolighuset på østsiden. Her finnes det enkelte lommer med steinete sandgrunn, samt grunnfjell som vises i dagen. Matjordlagets tykkelse i området varierer mellom 25 cm. og opp til 45 cm. og i enkelte områder er det tydelig at det er tilført ekstra jordmasser på åkeren.

Observasjoner

Det ble ikke gjort gjenstandsfunn eller observasjoner av strukturer som kan relateres til forhistorisk og eller middelaldersk aktivitet i området.

Det ble imidlertid gjort en del funn av tegl og moderne jerngjenstander samt porselen og glass i området nær det tidligere bolighuset.

Kjell Erik Sønsterud / Geir Noddeland Dyrnæs

for

Buskerud fylkeskommune, 11.10.2002

Vedlegg

1. Øk- blad CK 041-5-2 m/ plangrense og sjakter
2. Reg. skjema for "gravhaugene" R1 – R3, ID: 2518
3. Overpløyet gravhaug 6350 C04 X02, ID: 2513
Overpløyet gravhaug 6350 C04 X01, ID: 2512
4. Haug, 6350 C04 X01, ID: 2514. Knyttes opp mot moderne teglverksdrift / leiruttak.
5. Øk- blad CK 041-5-2 med tidligere registreringer i området.

Felt ID:002518

SubID: 0
Enkeltminner

Gravhaug

Fornminnebeskrivelse:

1. Haug. Dårlig markert, men tydelig rund jordhaug. Tydelig i N og NØ, ellers nedtråkket, flat på toppen. Nå, del av plen. Stor stubbe i N. D 5m, h 0,5-0,75m.
2. Rundhaug. Tydelig markert. Helt flat på toppen. N-delen av haugen er dekket av en vedstabel. D 6m, h 0,4-0,5m.
3. Rund jordhaug. Halvparten tydelig markert. Den N-ligste halvdel er fjernet. Gressbevokst og dekket av bølgeblikkplater. Denne haugen er noe tvilsom som fornminne.

Litteraturhenvisninger:

Ø. Mølmen: Villreinen i Snøhettafeltet. Reg nr 407, dyregravernr 142-164?

Terrengbeskrivelse

Tun til fritidsbolig (1983). Flatt lende.

Orientering

Haug 1: 100m NNØ for kryss Gamle Drammensvei/innkjørsel til eiendommen, 20m S for S-veggen av boligen på eiendommen, haug 2 og 3 på N-siden av denne.

Beskrivelsesdata registrert av: P O Nybruget **Dato:** 17.08.1971

Beskrivelsesdata kontrollert av: A E Christensen jr **Dato:** 30.09.1973

Beskrivelsesdata skrevet av: I

Stedfesting
ØK Kart

CK 041-5-2

Sted

Gabnr: 0, Spikkestad, 6, 10 Røyken, Buskerud

Forvaltning
Vernestatus

R

Spesialkart

Kjos 1:5000 R03

Enkeltminne

SubID: 1
Fornminnets art

Gravhaug

Antall

3

Datering
LEGG 2 AV 5



BUSKERUD
FYLKESKommune



Stedfesting

ØK Kart

CK 041-5-2

Sted

Gabnr: 0, Spikkestad, 6, 10 Røyken, Buskerud

Felt ID:002513 6350 C09 X02

SubID: 0
Enkeltminner
Gravhaug

Fornminnebeskrivelse:

Rundhaug, helt utpløyd. Vid og flat, holdt skjult av havreåkeren. Haugen skal være en jordblandet røys. Haugen er lett synlig idet kornet som vokser på den er grønnere enn kornet rundt haugen. Antatt d 10m, h 1-1,25m.

Synes som lys, rund flekk på flyfotoet.

Påvist av Bernt B Svendsen.

Litteraturhenvisninger:

Ingen

Terrengbeskrivelse

Flatt lende. Dyrket mark. God utsikt i V og NV.

Orientering

100m NV for avkjørsel til 5/6 fra Gamle Drammensvei, 150m SØ for ØSØ-veggen av fritidshuset på 6/10.

Beskrivelsesdata registrert av: P O Nybruget **Dato:** 17.08.1971

Beskrivelsesdata kontrollert av: A E Christensen jr **Dato:** 30.09.1972

Beskrivelsesdata skrevet av: I

Stedfesting

ØK Kart

CK 041-5-2

Sted

Gabnr: 0, Spikkestad, 6, 24 Røyken, Buskerud

Forvaltning

Vernestatus

R

Spesialkart

Kjos 1:5000 R04

Enkeltminne

SubID: 1

Fornminnets art

Gravhaug

Antall

1

Datering

jernalder

VERNEGG 3A15

Stedfesting**ØK Kart**

CK 041-5-2

StedGabnr: 0, Spikkestad, 6, 24 Røyken, Buskerud

Felt ID:002512 6350 604 X41

SubID: 0**Enkeltminner**

Gravhaug

Fornminnebeskrivelse:

Haugen ligger ute i dyrket mark så alle mål må bli tilfeldige. D 7-8m, med antydning til fotkjede. Haugen tegner seg som et noe høyere punkt i åkeren og er helt utpløyd.

Litteraturhenvisninger:

Se brev i UO top ark B B Svendsen 16.06.69, A E Christensen jr 27.10.69.

Terrengbeskrivelse

Flatt lende. Dyrket mark.

Orientering

Kloss i og Ø for oppkjørselen til fritidshuset på 6/10, 50m N-NNØ for Gamle Drammensvei, 200m VNV for tunet på 5/6.

Beskrivelsesdata registrert av: P O Nybruget **Dato:** 11.08.1971

Beskrivelsesdata kontrollert av: A E Christensen jr **Dato:** 01.01.1973

Beskrivelsesdata skrevet av: I

Stedfesting**Lokalitet**

Nordosten

ØK Kart

CK 041-5-2

Sted

Gabnr: 0, Spikkestad, 6, 24 Røyken, Buskerud

Forvaltning**Vernestatus**

R

SpesialkartKjos 1:5000 R02.

Enkeltminne

SubID: 1**Fornminnets art**

Gravhaug

Antall

1

Datering

jernalder

Stedfesting

ØK Kart

CK 041-5-2

Sted

Gabnr: 0, Spikkestad, 6, 24 Røyken, Buskerud

Felt ID:002514 - 0350 C04 x 02

SubID: 0

Enkeltminner

Haug

Fornminnebeskrivelse:

Stor, flat leirhaug. Klart markert og tydelig i terrenget. Dekket av tett gras ogplanter, kratt i utkanten. Midt på haugen står en transformator (flyttet 1983). Grunnflate 4x4m. Haugen er ellers urørt. D 20m, h 2-2,5m.

Haugen er helst rester av leirtaking til teglverket; A E Christensen jr. Dammen nevnt i reg 1971 trolig oppstått ved leirtaking.

Litteraturhenvisninger:

Ingen

Terrengbeskrivelse

Forholdsvis flatt lende. Løvskog.

Orientering

40m V for SV-hjørnet av driftsbygningen på gården.

Beskrivelsesdata registrert av: P O Nybruget **Dato:** 17.08.1971

Beskrivelsesdata kontrollert av: P O Nybruget, J H Larsen **Dato:** 01.01.1984

Beskrivelsesdata skrevet av: I

Stedfesting

ØK Kart

CK 041-5-2

Sted

Gabnr: 0, Rud, 5, 6 Røyken, Buskerud

Forvaltning

Vernestatus

X

Spesialkart

Kjos 1:5000 X02

Enkeltminne

SubID: 1

Fornminnets art

Haug

Antall

1

Stedfesting

VEDLEGG 4 A 5

ØK Kart

CK 041-5-2

Sted

Gabnr: 0, Rud, 5, 6 Røyken, Buskerud

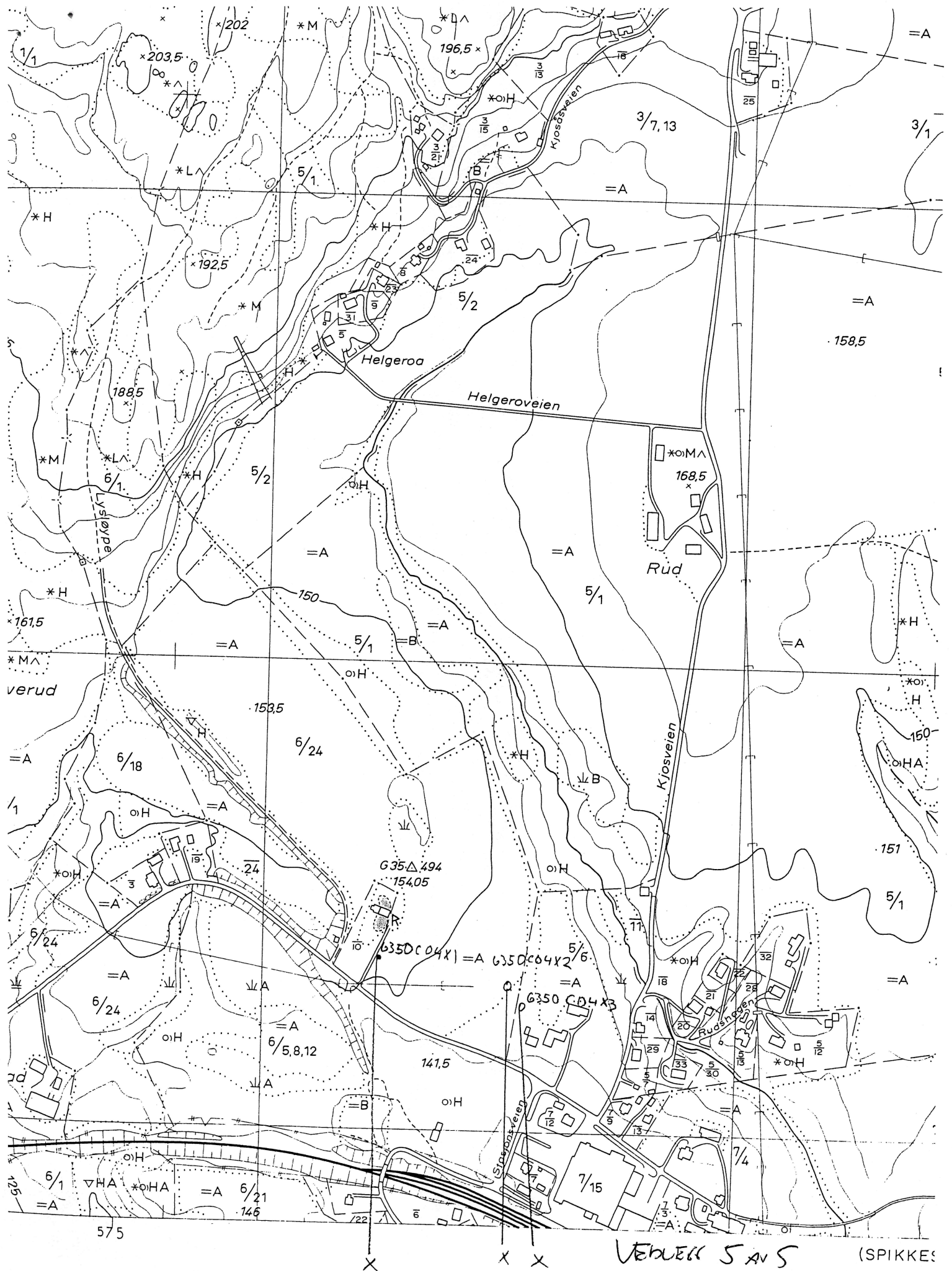

+	+	+	+	Riksgrense, fylkesgrense	o	▽	Lauvskog, anna jorddekt fastmark	o	▲	Markert stein, stor liten	R	R	For
—	—	—	—	Kommunegrense	*	*	Blandingskog	o	▲	Ur, mindre område	K	K	Fre
—	—	—	—	Eiendomsgrense, vanlig, tettbebyg	^	^	Grunnlendt mark, fjell i dagen	o	▲	Grus, sand i dagen	H	H	Hag
—	—	—	—	Servituttgrense	—	—	Myr	o	▲	Vatnkontur	A	A	Allt
□	□	□	□	Nr 123 Riksgrensemerke	o	o	Lettbrukt og mindre lettbrukt						

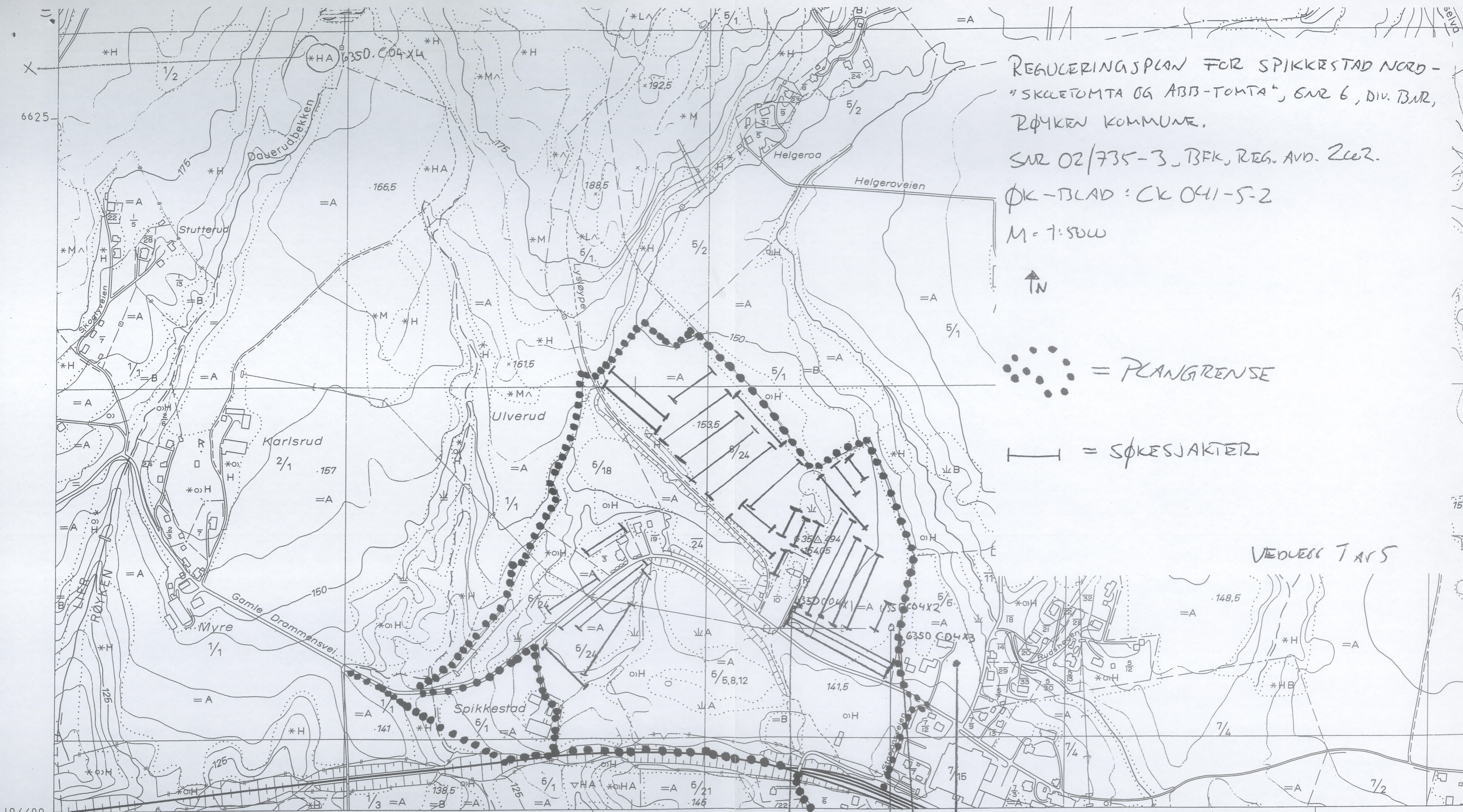

REGULERINGSPLAN FOR SPIKKESTAD NORD -
 "SKULETOMTA OG ABIS-TOMTA", SNR 6, DIV. BAR,
 RØYKEN KOMMUNE.

SNR 02/735-3, BFK, REG. AVD. 2002.

ØK-BLAD: CK 041-5-2

M = 1:500



= PLANGRENSE

= SØKESJAKTER

VEDUESS TARS

194400
Y -22400

575

FUNN
AV STEINØKS

(SPIKKESTAD)

576

ØKONOMISK KARTVERK

BUSKERUD FYLKE

Konstr. risset av: VIAK A/S
 Etter fotogrammer år: 1980

Flyopp-gave: 6350 Bilde: C 3-6

Utgitt av: FYLKESKARTKONTORET
 I BUSKERUD 1984

- | | | | | | |
|--|---|---|---|---|---|
| <ul style="list-style-type: none"> △ Trekantpunkt NGO, annet ○ Polygonpunkt, fotogramm, grafisk best.punkt F Fotogramm. numerisk koordinatbestemt NP Presisjonsnivellelement, vanlig niv. • 223,5 Høge på terrengpunkt • 254,5 Kalle, med høgeopplysning — Generell kurve, mellomkurve —25— Tellkurve — Forsenkingskurve — Nullkurve — Usikker kurve —233,5 Høgeste reg. v.st. i reg.vatn —234/224 Høgest beregn. flom v.stand., lågeste reg. v.st. i reg. vatn 63 Vatnhøgda fotogr. dagen i ureg.vatn 64,5\62 Høgeste og lågeste reg. vasstand i ureg.vatn | <ul style="list-style-type: none"> + + + + Riksgrense, fylkesgrense — — — — Kommunegrense — — — — Eiendomsgrense, vanlig, tettbebygg — — — — Servituttgrense □ Nr. 123 Riksgrensemerke × Kors i fjell, bolt i fjell □ Grensestein, grenserøys □ Grensepåle, -rør, grensetre 75,9 59/20 Gardsnummer/bruksnummer Torp A/S Eiendomskompleks 58/1F2 /22 Leietomt, små eiendommer 60/5s 59/1bs Bruksrett til skogen, barskogen 60/1,2ls 'b /sl lauvskogen, beitet, slått — Markslagsgrense — Fulldyrka, overflatedyrka jord — Gjødsla beite, barskog | <ul style="list-style-type: none"> ○ Lauvskog, anna jorddekt fastmark * Blandingskog ^ Grunnleirdt mark, fjell i dagen — Myr A B Lettbrukt og mindre lettbrukt dyrka jord og dyrkingsjord S H Særs høg, høg bonitet for skog M L Middels, låg bonitet for skog V Dyrka myr, nøysom vegetasjon — Grunn, djup myr — Svakt omdanna torv — Sterk omdanna torv • • • • • Blokkrik, svært blokkrik dyrkingsjord T Sjødrenert dyrkingsjord π Dyrkingsjord på tørr sand og grus + Plantemark for skog tvisom | <ul style="list-style-type: none"> ○ Markert stein, stor, liten ○ Ur, mindre område ○ Grus, sand i dagen — Vatnkantur — Elv, kanal — Tørrlagt elveleie — Bekk sikkert gjengitt — Bekk usikkert gjengitt — Grøft — Strømretning, stryk — Isbre — Hus, ruin — Veksthus — Brygge • Fiskehell, tank + + + Gravplass | <ul style="list-style-type: none"> R Formminne K Freda kulturminne Hage, park ○ Allé ○ Fylling ○ Skjæring ○ Steinbrott ○ Grustak, sandtak ○ Steingjerde, gruve ○ Skigard, trådgjerde ○ Stottemur ○ Dam ○ Elveforbygning ○ Terskel, tunnelinntak ○ - uttak ○ Begrensningslinje for | <ul style="list-style-type: none"> E6 Riksveg, motorveg 35 Riksveg 669 Fylkesveg Kommunal bilveg Privat bilveg Annens kjørbare veg Veg i tunnel Gang-, sykkelveg Sti, sikkert gjengitt Sti, usikkert gjengitt Jernbane, enkeltspor, dol Jernbane i tunnel Vegbru Jernbanebru Gangbru |
|--|---|---|---|---|---|