



Røyken kommune
Teknisk etat
Rådhuset 3440 Røyken

INST. FOR ARKEOLOGI, KUNSTHISTORIE OG NUMISMATIKK	
Universitetet i Oslo	
Saksb.: JHL	Kopi: - 9 JUN 1998
Ark.: 0627	
Saksnr.: 98/3830	Dok. nr.: 1

Saksbeh: Inger Liv Gøytillund
Dir. tlf: 32808668
Telefaks: 32808672
Vår ref: 97/1331-8 (Oppgis ved henv.)
Arkivkode: 650.714.
Vår dato: 03.06.98

Deres dato:
Deres ref:

KLEIVERFELTET, REGULERINGSPLAN, REGISTRERING AV FREDETE KULTURMINNER, RØYKEN KOMMUNE

Den arkeologiske registreringen av Kleiverfeltet er nå slutført og det ble funnet følgende kulturminner som også er avmerket på vedlagte kartkopi:

- R-1 1 bogastelle av uviss alder. Dette ligger innenfor friområdet.
- R-3 Dyrkingsspor bestående av rydningsrøyser. Av uviss alder, kan være forhistorisk og dermed automatisk fredet.
Alder vil ikke kunne fastslås før etter en arkeologisk prøveundersøkelse.
Dette kulturminnet kommer i konflikt med planlagt vei og bolighus.
- R-4 1 hulvei dvs. en forhistorisk ridevei. Den østligste delen fjernet med gravemaskin i forbindelse med fjerning av masse ved bygging av adkomstvei. Her vil det være nødvendig med en arkeologisk undersøkelse som må bekostes av tiltakshaver.
Hulveien er automatisk fredet.
- R-6 Gravhaug. Området er regulert til lekeplass. Automatisk fredet.
- R-7 Gravhaug. Området er regulert til lekeplass. Automatisk fredet.
- R-8 Gravrøys. Området er regulert til boligområde. Automatisk fredet.
- R-9 Steinalderboplass. Området er regulert til lekeplass/friområde. Automatisk fredet.

Kulturminner og deres sikringszone på 5 meter er fredet i h.h. til kulturminneloven §4 og 6. fylkeskommunen kan også vedta ytterligere sikringszone for å sikre et kulturminne mot tiltak som kan skjule, tildekke eller på annen måte skjemme kulturminnet.

Kulturminnene ble påvist for Andersen i Block Watne den 02.06.98 av arkeolog Lars Groseth. Kulturminnene er nå oppmålt og lagt inn på reguleringskartet.

Vi er gjort kjent med at planen ble vedtatt 21.04.98 før vi foretok den arkeologiske registreringen. Etter avtale med Alf Rørbakk vil de fredete kulturminnene bli tatt hensyn til og innarbeidet i de tre bebyggelsesplanene som skal utarbeides for området. Alf Rørbakk har også informert om at det ikke skal foretas inngrep utenfor den anlagte tilkjørselsveien.

Vi ber om at de fredete kulturminnene blir lagt ut til spesialområde med formål bevaring jfr. Plan og bygningsloven §25.6. i bebyggelsesplanene. Dersom dette ikke blir gjort, vil vi senere komme med innsigelse til bebyggelsesplanene. Det er en forutsetning at vi får bebyggelsesplanene tilsendt for uttalelse. Dersom det er ønskelig, kan dette diskuteres på møte for å finne en best mulig løsning.

Også når arbeidet er i gang etter vedtatt bebyggelsesplan kan det under arbeidet dukke opp fredete kulturminner. Dette må varsles fylkeskommunen, kulturavdelingen.

Vedlagt følger regnskapsoversikt over den arkeologisk registrering og oppmålingen med Block Watne på tilsammen kr. 15.042. Faktura vil bli sendt fra vår regnskapsavdeling.

Med hilsen

Åse Klundelien e f
fylkeskultursjef

Inger Liv Gøytillund
fylkesarkeolog

Vedlegg: 2 Regnskapsoversikter
Registreringsrapport
Utdrag fra kulturminneloven
Kopi av kart med inntegnede funn
Kopi: Riksantikvaren
Universitetet i Oslo, IAKN
Regionalutviklingsetaten
Landbrukskontoret i Hurum og Røyken
Regnskapsavdelingen
Fylkesrevisor

78/110

INSTITUTT FOR ARKEOLOGI, KUNSTHISTORIE OG NUMISMATIKK	
Universitetet i Oslo	
Saksb.:	Kopi:
16 JUN 1998	
Ark.:	
Saksnr.:	Dok. nr.:

Saksnr. 98/3830-1

0627

97/1331

**RAPPORT FRA ARKEOLOGISK REGISTRERING FOR REGULERINGSPLAN
FOR KLEIVERFELTET, RØYKEN KOMMUNE.**

Lars Groseth, 10/5-98

Gård:	Kjekstad	Gnr/Bnr:	12/1
Kommune:	Røyken	Fylke:	Buskerud
Øk-kart:	CL 041-5-1		

I forbindelse med reguleringsplan for Kleiverfeltet, Røyken kommune, ble det i perioden 4.-7. mai 1998 foretatt en arkeologisk registrering innenfor det regulerte området (se avgrensning på vedlagte kart.) Registreringen ble foretatt av Anne Lene Melheim og Lars Groseth. Det var i utgangspunktet satt av 4 dagsverk til registreringen, men dette måtte utvides til totalt 8 dagsverk, inkludert etterarbeid.

Det var fra før kjent 2 gravhauger på gården Kjekstad (6350 C04, R04 og R05), men disse ligger utenfor det regulerte området. Haugene ble likevel befart, og de var i samme forfatning som ved første gangs registrering i 1971.

På ØK-registreringen fra 1971 blir det også opplyst at det på gården oppbevares en jernøks og halvparten av en steinøks med 2 skafthull.

Ved vår registrering ble det innenfor/i randsonen av planområdet funnet 7 automatisk fredete kulturminner, og 2 kulturminner fra nyere tid.

Anelggsarbeidet var dessverre allerede igang da vi startet, og ett av de automatisk fredete kulturminnene var skadet. Det gjelder hulveien, se nedenfor.

Alle automatisk fredete kulturminner er merket med rødt bånd.

Oversikt og beskrivelse av funnene

Funnene er avmerket på vedlagte kart. Det er i tillegg avtalt med Atle Rørbakk, Røyken kommune, at de skal innmåles. Dette bør gjøres i samarbeid med en arkeolog fra fylkeskommunen.

Automatisk fredete kulturminner:

R-1 Bogastelle, tørrmurt steinvoll, innvendig mål: 1,4x2,0m. Ligger i fjellsiden ut mot sletta hvor elva Skitvegga renner, lengst NØ i planområdet. Dette området er regulert til friluftsområde.

R-2 UTGÅR

R-3 Dyrkningsspor. Innenfor ett større område, 50x60m, finnes det minst 8 små, lave rydningsrøysene av mindre stein. En av rydningsrøysene skiller seg ut ved at den er ca. 10m lang. Rydningsrøysene er overgrodd og tildekket med barnåler. Dette er en type rydningsrøysene som kan være både fra bronsealder-jernalder og middelalder. Dette området kommer i konflikt med vei og bolighus.

R-4 Hulvei. Veifar som går V og NV-over fra dagens jernbanebru og opp mot Kjekstad gård. Det N-ligste faret har fortsatt videre nedover mot Ø. Men dette var fjernet av gravemaskin da vi kom dit første dagen. Det som er igjen av hulveien ligger utenfor planområdet, og kommer ikke i konflikt med dagens planer.

R-5 UTGÅR

R-6 Gravhaug, diameter 7m, høyde ca, 1m. Haugen ligger på en bergkulle og virker derfor større enn selve oppbygningen i virkeligheten er. 15m SØ og nedenfor denne ligger en mindre jordhaug, som kan være en gravhaug, men den er mer tvilsom. Dette området er regulert til lekeplass.

R-7 Gravhaug, diameter 7m, høyde ca. 1m. Denne ligger også på en liten bergkulle og virker større enn den i virkeligheten er. Området er regulert til lekeplass.

R-8 Gravrøys, diameter 3m, høyde 0,3m. Rund, noe jordblandet røys som er bygget av bruddstein. Området er regulert til boliger.

R-9 Steinalderboplass. Lokaliteten ble avgrenset til ca. 25x25m i omfang. Boplassen ligger på ca. 155 moh. Det ble tatt 4 positive prøvestikk som avgrenset boplassen. Disse stikkene er merket med rødt bånd og Pr.1-4. Området er også avgrenset med rødt bånd i fire hjørner. Hvis gammel strandlinje er daterende for denne lokaliteten, kan dette være en boplass fra tidlig eldre steinalder, såkalt Fase 1. Området er regulert til lekeplass/friområde.

Som denne gjennomgangen viser, er konfliktgraden svært stor mellom de automatisk fredete kulturminnene og reguleringsplanen.

Selv om man unngår utbygging på fornminnene, vil deres miljømessige sammenheng bli forringet. I tillegg vil f.eks gravhaugene kunne bli utsatt for slitasje ved at de vil ligge midt i et boligområde. En undersøkelse fra Skien har vist at den største trusselen for gravminner idag synes å være husbygging, hageanlegg og aktiviteter som foregår i friområder. Gravhaugene og gravrøysene på Kleiver er ingen monumentale hauger, og vil straks forringes pga. slitasje når de blir liggende i et miljø med 250 boliger og minst 1000 beboere. Dette må selvsagt oppveies mot den verdi haugene har ved at de ligger der og blir kjent blant de som skal bo i området.

Steinalderboplassen er av stor vitenskapelig verdi. Det er kjent svært få, og utgravd enda færre lokaliteter på dette nivået over havet langs Oslofjorden. Dette er en boplass som kan være 9000 år gammel, fra eldste del av eldre steinalder. Dette er en periode av steinalderen vi kjenner dårlig, og hvor grunnlaget for vår viten er tynt. Det er et spørsmål om ikke utgravning er eneste måte å «sikre» dette fornminnet på.

Det bør også nevnes at det lengst NV i planområdet og i grensen av dette, finnes en stor heller oppe i fjellsiden. Ved vår registrering kunne vi ikke se at det var noe form for kulturlag hverken inne i helleren eller utenfor. Det er likevel grunn til å tro at dette er en heller som har vært benyttet opp igjennom forhistorisk og historisk tid, og ihvertfall var det spor etter at den ble benyttet idag!

Nyere tids kulturminner

Det ene av disse er merket på kartet med X-1, og ligger utenfor det regulerte området, men svært nær gravhaugene som er kjent fra tidligere på Kjekstad. Dette er en tuft. Et prøvestikk gav funn av et lite, tykt jernfragment og en teglbit. Det blir derfor antatt at denne tuften er fra nyere tid.

I tillegg til denne er det en tørrmur av store granittblokker. Muren er ca. 40m lang og 3m bred, og har sannsynligvis utgjort en demning. Muren er avmerket på kartet med «tørrmur», og ligger like i utkanten av planområdet.

Lars Groseth

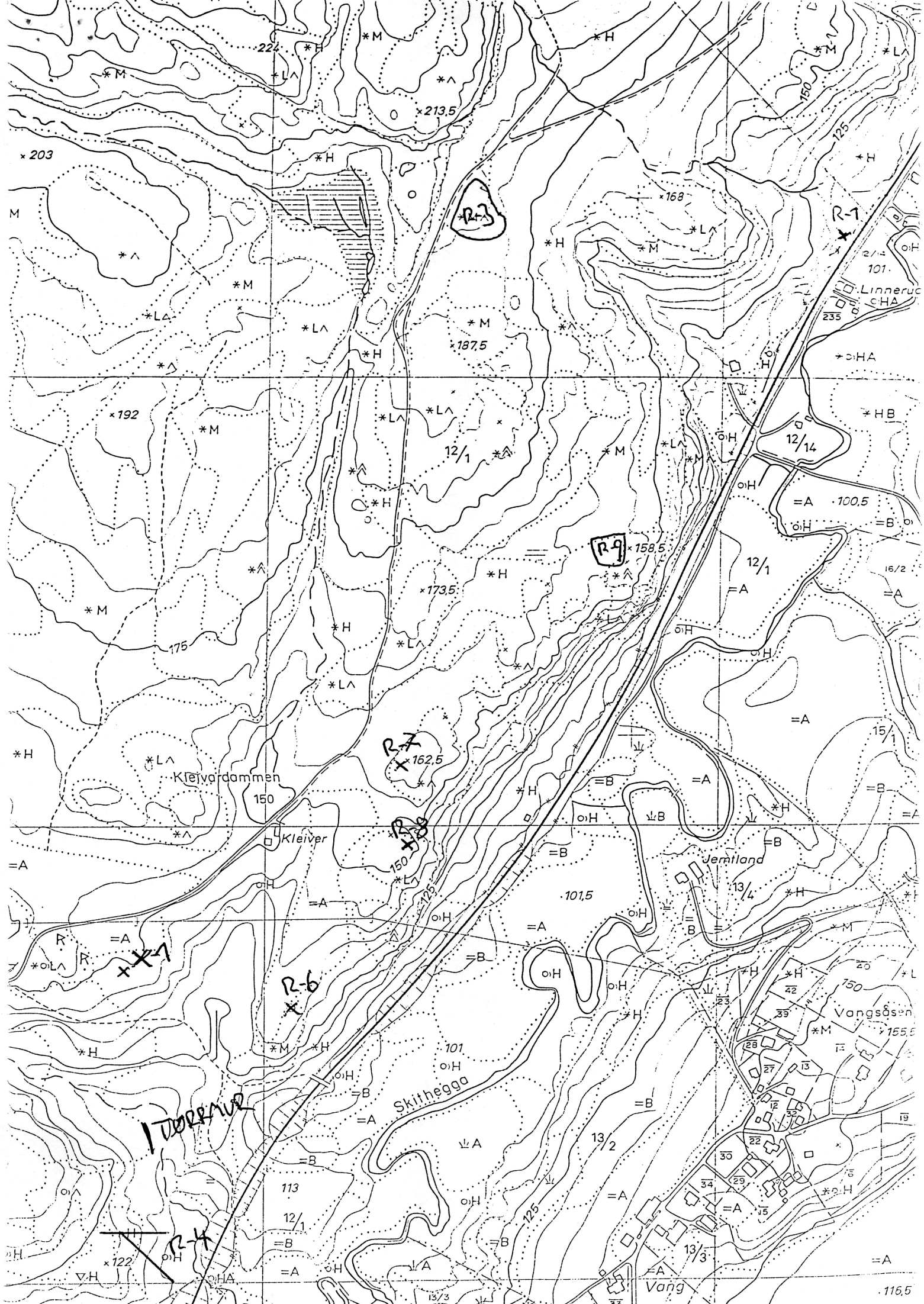



BUSKERUD
FYLKESKOMMUNE

ARKIV

Kulturavdelingen

Kulturvern

Røyken kommune
Teknisk etat
Rådhuset 3440 Røyken

INST. FOR ARKEOLOGI, KONSTHISTORIE OG NUMISMATIKK	
Universitetet i Oslo	
Saksb.: JHL	Kopi:
19 AUG 1998	
Ark.: 0627	
Saksnr. 98/3830	Dok. nr.: 2

Saksbeh: Inger Liv Gøytil Lund
Dir. tlf: 32808668
Telefaks: 32808672
Vår ref: 97/1331-10 (Oppgis ved henv.)
Arkivkode: 650.714.
Vår dato: 10.08.98

Deres dato:
Deres ref:

BEBYGGELSESPAN FOR DELFELT B3 KLEIVERFELTET, RØYKEN KOMMUNE

Vi viser til vår uttalelse den 03.06. til reguleringsplanen. Bebyggelsesplanen for delfelt B3 ser ikke ut til å berøre de freda kulturminnene som ble registrert. Bebyggelsesplanen kan derfor gjennomføres etter kommunens forslag.

Vi vil likevel gjøre oppmerksom på at dersom det skulle dukke opp automatisk fredete kulturminner under anleggsfasen, må arbeidet straks stanses og kulturavdelingen varsles jfr. kulturminneloven §8.2.

Med hilsen

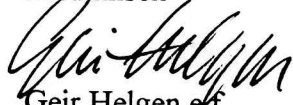
Geir Helgen øf
fylkeskonservator

Inger Liv Gøytil Lund
fylkesarkeolog

Kopi: Riksantikvaren
Universitetet i Oslo, IAKN
Regionalutviklingsetaten