



BUSKERUD FYLKESKOMMUNE
Hauges gate 89, 3020 Drammen
Telefon 32 80 85 00

ARKIV

Telefax nr. 32 80 86 72

Røyken energiverk A/S
Hyggenvegen 35
3440 RØYKEN

Vår dato:
05.07.94

Vår ref.:
1723/94 ILGL

INST. FOR ARKEOLOGI KUNSTHISTORIE OG NUMISMATIKK Universitetet i Oslo		
Saksb.:	18 JUL 1994	Kopi:
Ark.:	0627	
Saksnr.:	94/2565	Dok. nr.:
		001

KABELGRØFT VED OLDTIDSVEG OG ADKOMSTVEG TIL NY
TRAFOSTASJON I SPIKKESTAD I RØYKEN KOMMUNE

Vi har befart ovennevnte planer under arbeid for å se om det kunne ligge freda kulturminner her. Se vedlagte rapport. Vi har ikke funnet noe som bør bevares hverken av forhistorisk eller nyere tids kulturminner utenom oldtidsveien. Her viser vi til tidligere avtale for hvordan kabelen skal legges.

Vi vil imidlertid også ta forbehold om at det kan dukke opp kulturminner fra forhistorisk tid under det videre arbeidet. Skulle dette skje, må arbeidet straks stanses og fylkeskonservator varsles.

Regning for utført befarings vil bli ettersendt.

Med hilsen

E. F

Geir Helgen
fylkeskonservator

Inger Liv Gøyttil Lund
arkeolog

Kopi: Universitetet i Oslo, IAKN

Saksbehandler: Inger Liv Gøyttil Lund, tlf. 32 80 86 68

Notat

fra befaring av oppstartet anleggsarbeid; opparbeiding av kabeltrasè og adkomstvei til ny trafostasjon i Spikkestad - Røyken Energiverk A/S

Befaring den 10.06.94

Anleggsområdet berører i hovedsak dyrket mark og er foreløpig opparbeidet i form av ny innkjøring fra Gamle Drammensvei og frem til åkerens høyeste punkt (se rød trasèmarkering på vedlagte kartutsnitt > CK 041-5-2). Strekningen er opparbeidet i en omlag 4 meter bred veglinje; hvor kabelgrøften ligger NØ for denne. Traseen passerer en tidligere ØK-registrering (6350 C04 X3 / CK 041-5-2): En stor rundhaug; hvor veglinjen og anleggsarbeidet nå har fjernet store deler av haugens SØ-del. I registreringsoppgaven (17.08.71 P.O.Nybruget) karakteriseres objektet som en *haug* - usikkert som fornminne. Den beskrives videre som en stor leirhaug.

Opparbeiding av ny innkjøring og adkomst til det planlagte transformatoranlegg, har fjernet store deler av denne haugens Ø-side, dessuten er hele dens SØ-segment fjernet. Her er haugens 'indre' synlig i en jevn, vertikal profil, omkring 180 cm høy. I hele den åpne profilen vises en svært massiv og kompakt blåleire. Det er videre påfallende at haugens overflate ikke har noe egentlig jordlag, men kun et 3-5 cm tykt vekstsjikt. Det synes dermed å være klart at dette ikke dreier seg om et fornminne, men snarere en naturdannelse; eller den kan muligens settes i forbindelse med den nærliggende teglverksdriften.

(Det ser ut til at størstedelen av denne haugen vil bli fjernet i forbindelse med anleggs-arbeidene. En SEFRAK-registrert transformatorstasjon stod, frem til oppstart av angjeldende anleggsarbeid, på haugens topp; denne er nå revet.)

Veglinjen forbi denne leirhaugen og videre inn på åkerarealet, er foreløpig opparbeidet ved at dyrkningsjorden -omlag 40 cm- er skavet av. Tilbake ligger undergrunnens tette og kompakte blåleire. Ved eksponering for sol og luft har denne tørket ut til et grått og hardt dekke (se foto). På dette underlag finnes stedvise flekker av kull samt en og annen kullbit (-korn). Disse kullpletter har ingen egentlig tykkelse - de fremtrer mer som små, og kun svakt synlige sjiktninger. Disse kullforekomstene tilhører sannsynligvis dyrkningsjordens nedre nivå; og er dermed fjernet sammen med denne.

På et punkt ble det funnet en noe kraftigere kullfleck, på omlag 8-10 cm i diameter, sammen med en skjorbrent sten (vedlagt i pose II). Ved en annen kullfleck (i rødskravert område på vedlagte kartutsnitt) ble det funnet skår av keramikk, grønt glass og biter av ufullstendig nedbrutt trevirke. Disse keramikkskårene er alle fragmenter av tynnveggede produkter; brent ved høy temperatur. Flere av bitene har dessuten glasur med en fargesterk, grønn dekor. Denne keramikken, funnet sammen med grønt, rent og plettfritt glass (pose I), med svært ensartet tykkelse, er derfor vanskelig å gi noen høy alder. I en kontekst med teglverksdrift, kan det være naturlig å anta at det beskrevne leirgods og kull *kan* være spor etter teglverket

i området (Spikkestad Teglverk): Dette er likevel ikke entydig, da kermikkfragmentene ikke stammer fra teglsten eller takpanner, men alle ser ut til å være skår av krukker eller skåler (pose III).

(Keramikkskåret i pose IV er av en annen kvalitet enn de øvrige, dvs et tynnere og hardere glasert gods, uten dekor. Dette er antagelig også relativt moderne).

Anleggsarbeidet ser derfor sålangt ut til å være uten konfliktforhold med registrerte fornminner i området¹; eller eventuelle ennå uoppdagede strukturer.

Det videre anleggsarbeid vil bli fulgt opp med oppfølgende befaringer.

Drammen 10. juni 1994



Geir Erik F. Bardalen

Vedlegg:

- kartutsnitt CK 041-5-2
- kopi av registreringsoppgave

¹ X-markeringene 6350 C 04 X1, X2 og X3; hvor X2 altså ikke er et fornminne.

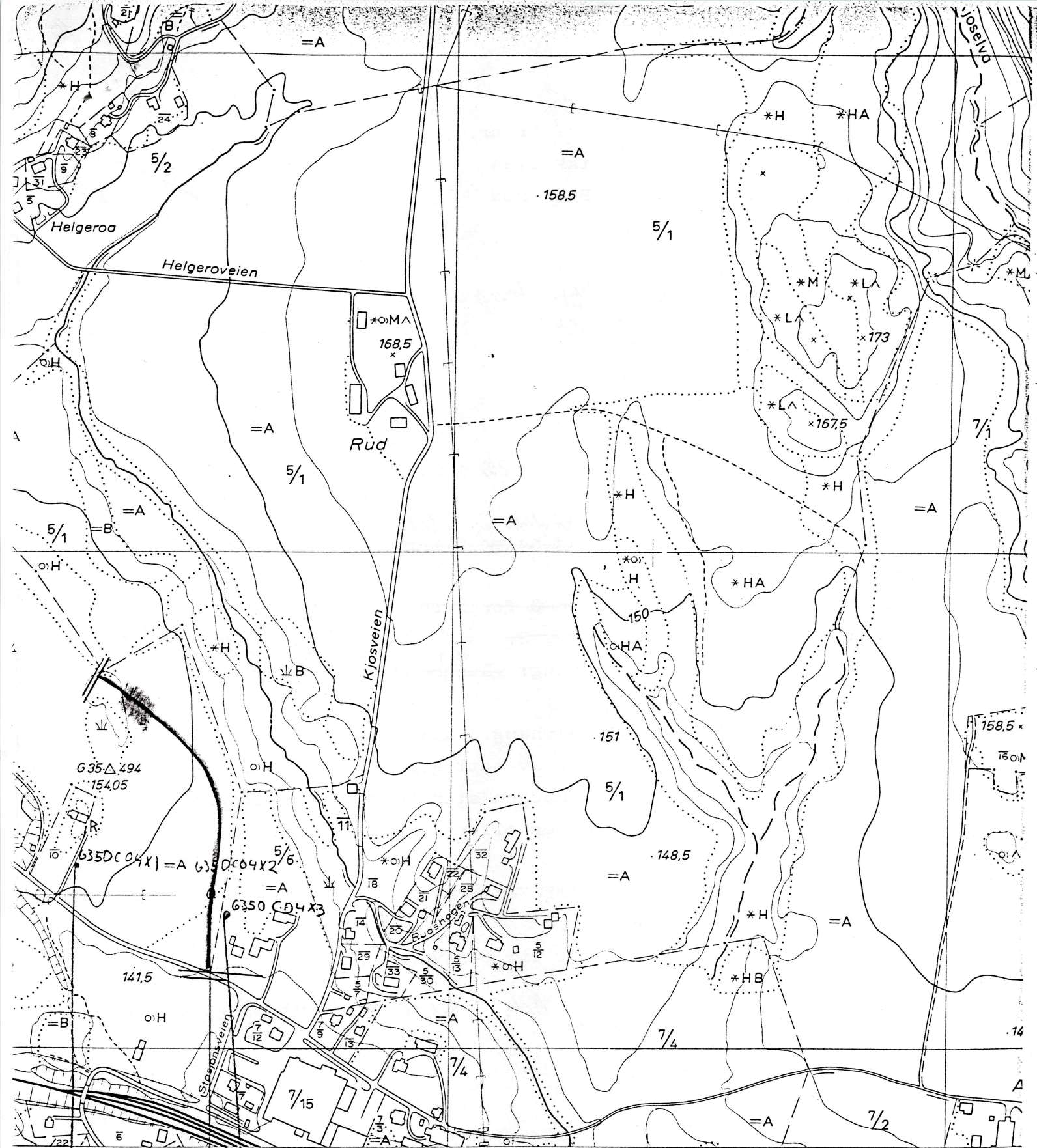

(SPIKKESTAD) 576

- o Lauvskog, anna jorddekt fastmark
- * Blandingskog
- ^ Grunnlendt mark, fjell i dagen
- Myr
- A B Lettbrukt og mindre lettbrukt dyrka jord og dyrkingsjord
- S H Særs hog, hog bonitet for skog
- M L Middels, låg bonitet for skog
- v Dyrka myr, nøysom vegetasjon
- Grunn, djup myr
- Svakt omdanna torv
- Sterk omdanna torv
- • • Blokkrik, svært blokkrik dyrkingsjord
- T Sjødrenert dyrkingsjord
- Dyrkingsjord på tørr sand og grus
- + Plantemark for skog tvilsom
- + Vassjuk skogsmark

- o Markert stein, stor, liten
- Grus, mindre område
- Grus, sand i dagen
- Vatnkontur
- Elv, kanal
- Torrlagt elveleie
- Bekk sikkert gjengitt
- Bekk usikkert gjengitt
- Groft
- Strømretning, stryk
- Isbre
- Hus, ruin
- Veksthus
- Brygge
- Fiskehjell, tank
- Gravplass

- R Fornminne
- K Freda kulturminne
- Hage, park
- Allé
- Fylling
- Skjæring
- Steinbrott
- Grustak, sandtak
- Steingjerde, gruve
- Skigard, trådgjerde
- Stottemur
- Dam
- Elveforbygning
- Terskel, tunnelinntak
- uttak
- Begrensningslinje for ryddet areal

- E6 Riksveg, motorveg
- 35 Riksveg
- 669 Fylkesveg
- Kommunal bilveg
- Privat bilveg
- Annen kjørbar veg
- Veg i tunnel
- Gang-, sykkelveg
- Sti, sikkert gjengitt
- Sti, usikkert gjengitt
- Jernbane, enkeltspor, dobbel
- Jernbane i tunnel
- Vegbru
- Jernbanebru
- Gangbru

√ Spikkestad teglverk, gnr. ⁵ 6, br.nr. ⁶ 5
 Eier: Konkursbo, 3430 Spikkestad
 s., p., k., fylke: Røyken, Buskerud

X3

Fornminnets art: Haug. *Nyke fornminne.*
 Reg. ved: Per Oscar Nybruget
 Dato: 17/8-1971

√ Nr.: X 2 6550 604 X 3 (02: CK 041-5-2)

Kart: Kjos

Terrengets art. Utsikt: *Forkalderis flatt lunde. i øst.*
~~Rund holme Ø for dyrket mark og
 N for gjengrodd dam.~~

√ Orienteringsoppgaver: ~~175 m Ø for Nordosten, gnr. 6,
 br. nr. 10, kloss inntil dam i S.~~ *Ca 40 m V for SV-tjønn av drift-
 utgravingen på gården*
 Fornminnets art og utstrekning: ~~Rundhaug, usikkert forn-
 minne.~~

Flattoppet
 Beskrivelse: Stor, flatt leirhaug. Klart markert og
 tydelig i terrenget. Dekket av tett gras og planter,
 kratt i utkanten. Midt på haugen står en transformator.¹⁾
 Grunnflate 4 x 4 m. Haugen er ellers urørt. Diameter=
 ca 20 m, høyde= 2 - 2½ m.

Anmerkninger: ~~Haugen kan være en gravhaug da det er
 flere gravhauger i nærheten.~~

Snarere rester av leirtaking til teglverket. A.E.

Christensen jr.

Sammen med i 1971 vedlig opphøyt i lufttakning.
 Fyllet 1973.

INST. FOR ARKEOLOGI, KUNSTHISTORIE OG NUMISMATIKK	
Universitetet i Oslo	
Saksb.: JHL	Kopi:
- 4 MAR 1998	
Ark.: 0627	
Saksnr.: 94/2565	Dok. nr.: 2



BUSKERUD FYLKESKOMMUNE
Haugesgate 89, 3020 Drammen
Telefon (03) 80 85 00

NYTT TLF.NR.: (03) 80 85 00

KULTURADMINISTRASJONEN
Telefax (03) 80 86 36

Røyken komune
Teknisk etat
Rådhuset
3440 RØYKEN

ARKIV

Vår dato: 26.06.91
Deres dato: 10.01.91
Vår ref.: 0196/90/ILGL
Deres ref.:

INSTITUTT FOR ARKEOLOGI KUNSTHISTORIE OG NUMISMATIKK	
Lnr. 001365	28.06.91
SAKSBE. BC	ARK. NR.
KOPI TIL	SIRKULERES

REGULERINGSPLAN FOR TRAFOSTASJON SPIKKESTAD, RØYKEN KOMMUNE

Vi har foretatt befaring av ovennevnte plan. Det er tidligere registrert 4 kulturminner/fornminner innenfor planområdet. Registreringene er foretatt av Universitetets Oldsaksamling i 1971. Se avmerking på vedlagte kartkopiutsnitt.

Ved befaringen ble følgende registrert:

R2 (se avmerking) er tidligere registrert som mulig gravhaug, men er tvilsom som fornminne. Nærmere undersøkelse må foretas for å få konstatert dette.

R1 (se avmerking) er registrert som gravhaug.

R4 (se avmerking) er tidligere registrert som en sikker gravhaug. Denne ble ikke gjenfunnet ved befaringen, og er trolig utpløyd.

Da reguleringsplanen ikke viser at det skal foretas inngrep ved de nevnte fornminnene, anser vi ikke at det er konflikt her.

R3 (se avmerking) er registrert som et mulig gravminne. Denne haugen kan være rester etter det teglverket da rester av mur- og teglstein er avdekket på ene siden av haugen. Vi ønsker å foreta en ytterligere undersøkelse for å få konstatert om haugen virkelig er et fornminne. Dersom det skulle vise seg at R3 er et fornminne, vil vi komme med innsigelse til planen.

Forøvrig ble det ikke registrert flere fornminner/kulturminner innenfor det aktuelle området.

Vi gjør oppmerksom på at gravhauger og en fem meter sone rundt dem er fredet i h.h. til Lov om kulturminner av 9. juni 1978 §4j og §6.

Regning for utført befarings vil bli sendt kommunen senere jfr. vårt rundskriv av 02.05.91.

Med hilsen

Geir Helgen
fylkeskonservator

Inger Liv Gøytil Lund
arkeolog

Kopi: **Universitetets Oldsaksamling**

Saksbehandler: Arkeolog Inger Liv Gøytil Lund
Tlf. (03) 80 86 68 (direkte innvalgsnr.)

OKOMSTVEI

Børnstad, øst
153.84

10 M

R=110

25 M

100m

R=20

R=20

0.0 ‰ 15.0 ‰

H=143.00

R=∞
R=140

142.80

142.82

