



Oslo kommune vann- og avløpsetaten

Postboks 4704-Sofienberg
0506 OSLO

ARKIV

UNIVERSITETETS KULTURHISTORISKE MUSEER Universitetet i Oslo		
Saksb. JMA	29 AUG. 2000	Kopi
Ark.: 0626-191		
Saks: 09/14519	Dok.nr.: 1	

Kulturminneregistrering vedrørende hovedplan vann - Holsfjordprosjektet. Nytt vanninntak ved Vefsrud, gbnr. 191/5, Lier kommune.

Området ved det planlagte vannintaket på Vefsrud i Lier kommune er nå befart.

Det ble ved denne befaringen registrert 2 mindre områder med rydningsrøys som antas å være fra nyere tid (merket X1 og X2 på vedlagte kart). X1 ligger ca. 50m nord for kjerneområdet hvor vannintaket skal anlegges. X1 består av et område med fire rydningsrøys, hvorav 1 er klart avgrenset mens de tre andre har en mer uklar avgrensning. X2 ligger i sørenden av en liten flate ca 100m NNV for Vefsrud. X2 er også et område med 4 mindre rydningsrøys.

Det ble tatt noen prøvestikk med tanke på steinalderlokaliteter på odden vest for Vefsrud. I et av disse prøvestikkene ble det funnet et fragment av en nålebryne som kan tidfestes til yngre jernalder. Det ble for øvrig ikke funnet noen andre indikasjoner på bosetning i prøvestikkene.

I forbindelse med utredning av ulike alternativer for Ringeriksbanen, ble det i 1997 registrert automatisk fredete kulturminner innenfor det aktuelle planområdet. Disse er på vedlagte kart merket R102, R103 og R104. R102 er sannsynligvis en rydningsrøys, men det er ikke utelukket at det kan være en gravrøys. Det samme gjelder R104. Disse er vanskelig å tidfeste, men er det gravrøys kan de tidsbestemmes til jernalder. Hvis dette er rydningsrøys kan de både være fra jernalder/middelalder og nyere tid. R103 er et område med flere rydningsrøys og en tuft som antas å være enten fra middelalder eller nyere tid.

Ingen av de registrerte kulturminnene synes utfra det tilsendte kartmaterialet å komme i konflikt med inngrepene som skal gjøres over bakkenivå. Dette gjelder både de automatisk fredete (R102, R103 og R104) og nyere tids kulturminnene (X1 og X2). Vi minner om at et område på 5 meter fra de automatisk fredete kulturminnenes synlige ytterkant også er vernet, jmf. kulturminneloven §6.

For ordens skyld gjør vi oppmerksom på at det kan søkes om dispensasjon fra lov om kulturminner. En slik søknad med begrunnelse skal sendes Buskerud fylkeskommune, kulturavdelingen, men stiles til Universitetets Kulturhistoriske Museer, Oldsaksamlingen, Postboks 6762 St.Olavs plass, 0130 OSLO. Dersom en slik søknad blir innvilget, vil fredningen først bli opphevet etter en arkeologisk undersøkelse som må bekostes av tiltakshaver.

Røysfeltene X1 og X2 fra nyere tid er objekter som har kulturhistorisk verdi i forhold til bosetningshistorien på Vefsrud. Vi ber derfor om at det også tas hensyn til disse ved eventuelle inngrep her.

POST ADRESSERES TIL AVDELINGEN - IKKE TIL ENKELTPERSONER

Postadresse
BUSKERUD FYLKESKOMMUNE
Fylkeshuset
N-3020 Drammen

Besøksadresse
Hauges gate 89
E-postadresse

Telefon
32 80 85 00

Telefaks
32808676

Bankkonto
2200 07 13523
Foretaksregisteret
NO 964 951 373

Vår dato
31.07.2000

Vår referanse
99/00570-6

Dersom det under anleggsarbeid i området skulle dukke opp andre fredete kulturminner, må arbeidet straks stanses og kulturavdelingen i Buskerud fylkeskommune varsles jf. kulturminneloven § 8.2. Det er brukt 28 arbeidstimer á kr. 450,- i forbindelse med kulturminneregistrering av planen. Faktura for innbetaling på kr. 12 600,- blir sendt fra regnskapsseksjonen snarest.

Med hilsen

Åse Klundelien
fylkeskultursjef

Lars Groseth
arkeolog

Vedlegg:

- 1 Øk-kart utsnitt
- 2 3 registreringsskjema

Kopi til:

Fylkesrevisor, her
Kari Wøien, her
Regionalavdelingen, her
Kopi med vedlegg til:

Universitetet i Oslo UKM Pb 6762 St. Olavs plass, 0164 OSLO

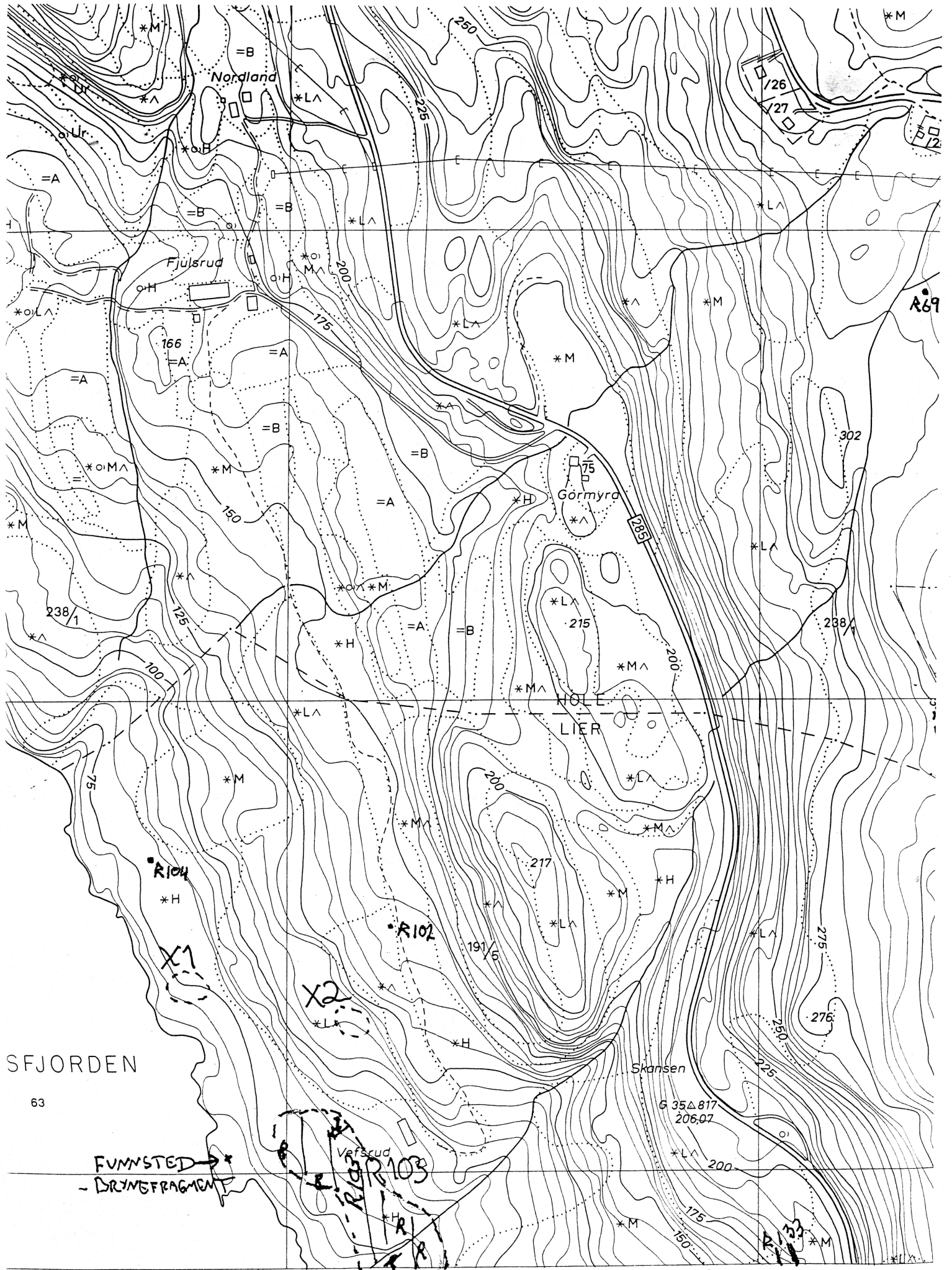

LISK KARTVERK

FYLKE
FYLKE

- | | | | | | | | | | |
|----|----|---|-----------|-----------|-----------|-----------|-----------|------------------------------------|---|
| △ | △ | Trekantpunkt NGO, annet | + | + | + | + | + | Riksgrense, fylkesgrense | ° |
| ○ | ○ | Polygonpunkt, fotogramm, grafisk best.punkt | - | - | - | - | - | Kommunegrense | ^ |
| F | F | Fotogramm, numerisk koordinatbestemt | - - - | - - - | - - - | - - - | - - - | Eiendomsgrense, vanlig, tettbebyg. | ^ |
| NP | NF | Presisjonsnivellment, vanlig niv. | - · - · - | - · - · - | - · - · - | - · - · - | - · - · - | Servittutgrense | ^ |

574

CK 046-5-2

AUTOMATISK FREDETE KULTURMINNER

Fylke: Buskerud

Kommune: Lier

Regnr: 0

Gnr: 191 Gard:

Bnr: 5 Bruk:

Gnr: 0 Gard:

Bnr: 0 Bruk:

Flyfoto:

R-x-nr:

Lokalitet:

Økkart: CK 046-5-2

Hoh: 80

Fornminnets-art: Rydningsrøys

Ant: 5

Alder: MA-NT

Fornminnets-art: Tuft

Ant: 1

Eieradresse:

Reg. ved: Jostein Bergstøl og Lars Erik Gjerpe

27.09.97

Terrengets art:

Røysene ligger på bart fjell, tett ved dyrket jord som nå er bevokst med blandingsskog. Terrenget heller mot Holsfjorden i SV

Orienteringsoppgave:

750m SSV (198/360) for avkjørselen til Fjulsrud fra Ringeriksvegen (Rv 285). Dette angir den nordligste røysa.

Art/utstrekning:

Rydningsrøysene og tufta ligger spredt utover et område på 70x200m i SØ-lig retning fra orienteringsoppgaven.

Beskrivelse:

Røysene har ujevn størrelse og form. Steinen er 20cm eller større. Tufta er markert med voller og en tørrmur (pipe/ovn?)

Tradisjon:

Fotonr:

0 Litteratur: Rapport fra Jernbaneverket,
Konsekvensutredning
Ringeriksbanen, av Solrun

R103

AUTOMATISK FREDETE KULTURMINNER

Fylke: Buskerud

Kommune: Lier

Regnr: 0

Gnr: 191 Gård:

Bnr: 5 Bruk:

Gnr: 0 Gård:

Bnr: 0 Bruk:

Flyfoto:

R-x-nr:

Lokalitet:

Økkart: CK 046-5-2

Hoh: 140

Fornminnets-art: Røys

Ant: 0

Alder: JA-MA-NT

Fornminnets-art:

Ant: 0

Eieradresse:

Reg. ved: Jostein Bergstøl og Lars Erik Gjerpe

27.09.97

Terrengets art:

Ligger på fast fjell med utsikt til Holsfjorden i S og V. Plantefelt med gran mot Ø

Orienteringsoppgave:

550m SSV (198/360) for avkjørselen til Fjulsrud fra Ringeriksvegen (Rv 285)

Art/utstrekning:

Røys, uregelmessig form, ca 2x3m, 0,7m høy.

Beskrivelse:

Steinen er 10-40cm i diameter.

Røysa er trolig en rydningsrøys. Det kan imidlertid ikke utelukkes at det kan være en gravrøys.

Tradisjon:

Fotonr:

0 Litteratur: Rapport fra Jernbaneverket,
Konsekvensutredning
Ringeriksbanen, av Solrun
Skogstad og Jostein Bergstøl,
1998. Registreringen har her
fått nummeret R 102.

AUTOMATISK FREDETE KULTURMINNER

Fylke: Buskerud

Kommune: Lier

Regnr: 0

Gnr: 191 Gard:

Bnr: 5 Bruk:

Gnr: 0 Gard:

Bnr: 0 Bruk:

Flyfoto:

R-x-nr:

Lokalitet:

Økkart: CK 046-5-2

Hoh: 75

Fornminnets-art: Røys

Ant: 1

Alder: JA-MA-NT

Fornminnets-art:

Ant: 0

Eieradresse:

Reg. ved: Jostein Bergstøl og Lars Erik Gjerpe

27.09.97

Terrengets art:

Flate som heller mot Holsfjorden i VSV. Leirjord, bevokst med smågran og løvskog.

Orienteringsoppgave:

630m SV (220/360) for avkjørselen til Fjulsrud fra Ringeriksvegen (Rv 285).

Art/utstrekning:

Røysa er oval, ca 2x2,5m, 0,3m høy.

Beskrivelse:

Steinen har diameter på 20-40cm.

Det er trolig en rydningsrøys, men plasseringen over Holsfjorden kan minne om noen gravrøysler lenger nord langs Utstranda. Den kan derfor ikke funksjonsbestemmes helt sikkert.

Tradisjon:

Fotonr:

0 Litteratur: Rapport fra Jernbaneverket,
Konsekvensutredning
Ringeriksbanen, av Solrun
Skogstad og Jostein Bergstøl,
1998. Registreringen har her

R 104