



**BUSKERUD
FYLKESKOMMUNE**
Utviklingsavdelingen

Vår saksbehandler
Anne Merete Knudsen, tlf 32 80 87 23

Vår dato
07.06.2004

Deres dato
16.05.2003

Vår referanse
03/02006-3
714.

Deres referanse

1 av 2

Siv.ing Gjermund Stuvøy

Åsveien 9
3475 SÆTRE

ARKIV

UNIVERSITETETS KULTURHISTORISKE MUSEER	
Universitetet i Oslo	
Saksnr. LGV	Kopi
14 JUNI 2004	
Ark. 0626-172	
Saksnr. 04/6117	Dok. nr. 1

Valstadlia, gnr 172/2, Lier kommune - rapport fra kulturminneregistrering

Planområdet ble befart i tidsrommet 24 – 25.09.2003. Det ble funnet 3 kokegroper og 27.10.2003 ble det utført en arkeologisk utgravning av disse. Rapport fra kulturminneregistreringen og utgravningen følger vedlagt.

Da de kjente automatisk fredete kulturminner nå er arkeologisk undersøkt, har vi ingen merknader til reguleringsplanen. Vi minner likevel om at dersom det framkommer automatisk fredete kulturminner i forbindelse med anleggsarbeid eller annen virksomhet i planområdet, må arbeidet straks stanses og utviklingsavdelingen i fylkeskommunen varsles, jfr. kulturminneloven § 8, 2.

Til feltarbeidet ble det brukt 21,5 timer inkludert utgravning og til etterarbeid ble det brukt 2,5 timer, totalt 24 timer a kr 540,-, sum kr 12 960,-. Det ble også tatt 2 kullprøver som er sendt til C14-analyse for datering. Analysen koster kr 5 200,- (2 x 2 600,-) Faktura på kr. 18 160,- vil bli sendt fra regnskapsseksjonen snarest.

Med hilsen

Åse Klundellien e f
fylkeskultursjef

Inger Liv Gøytli Lund
kulturvernleder

Vedlegg:

1 Arkeologisk rapport med kart

Kopi til:

Buskerud kommunerevisjon Postboks 4197, 3005 DRAMMEN
Fylkesmannen i Buskerud Postboks 1604, 3007 DRAMMEN
Magne Nilsen Her,
Kopi med vedlegg:
Universitetet i Oslo UKM Pb 6762 St. Olavs plass, 0164 OSLO

POST ADRESSERES TIL AVDELINGEN - IKKE TIL ENKELTPERSONER

Postadresse
BUSKERUD FYLKESKOMMUNE
Fylkeshuset
N-3020 Drammen

Besøksadresse
Hauges gate 89
E-postadresse
Postmottak@bfk.no

Telefon
32 80 85 00

Telefaks
32808676

Bankkonto
2200.07.13523
Foretaksregisteret
NO 964 951 373

RAPPORT FRA KULTURMINNEREGISTRERING

Fylke	Buskerud
Kommune	Lier
Gårdsnr., Gård	Hvalstadlia
Saksnr	03/02006-3 714
Saken gjelder	Reguleringsplan for Hvalstadlia
Kartblad	ØK-kart: M 711-kart:
Utført av	Kjell E. Sønsterud, Utviklingsavdelingen, Buskerud fylkeskommune
Utført dato	
Vedlegg	Utsnitt av ØK – kart Utsnitt av M 711 kart

Formål og bakgrunn for undersøkelsen

I forbindelse med en reguleringsplan ble det foretatt en arkeologisk registrering av planområdet. Formålet med denne registrering var å påvise og avklare forholdet til automatisk fredede kulturminner.

Bemanning og tidsrom

Registreringen ble utført av Kjell E. Sønsterud og utgravingen ble foretatt av Ole Christian Lønnås fra Universitetets oldsakssamling UiO og Kjell E. Sønsterud fra Buskerud fylkeskommune. Registreringsarbeidet ble utført i tidsrommet 24 – 25.09.03. og utgravingen fant sted 27.10.03.

Til felt ble det brukt 21,5 timer inkludert utgraving og til etterarbeid ble det brukt 2,5 timer. Til sammen ble det brukt 24 timer.

Tidligere arkeologiske registreringer

Det er ikke tidligere registrert automatisk fredede kulturminner innenfor planområdet eller i nærheten av dette.

Topografi

Området fremstår som en til dels markant skråning som faller av mot nord og til dels et flatere parti. Som helhet fremstår området som den nordlige skråningen av en øst – vest orientert morenerygg. Vegetasjonsmessig fremstår området som et jordbrukslandskap.

Metode

Da planområdet ligger på innmark ble registreringen utført ved maskinell flateavdekning. Det ble i denne sammenheng gravd 5 sjakter med en bredde på ca, 3,5 – 4 m og varierende lengde fra ca. 75 – 300 m. Sjaktene ble orientert øst – vest.

Grunnforholdene i området fremstår i all hovedsak som morenemasser med stedvis mye stein og stedvis partier med fin lys sand. Det ble også observert leire enkelte steder.

Registreringer/observasjoner

Det ble registrert fire strukturer hvorav en ved nærmere undersøkelse ble avskrevet. Samtlige av de tre øvrige strukturene er definert som kokegrop. Disse har fått benvnelsen S1- S4.

S1: Kokegrop

S1 ligger plassert på toppen av ryggen i den sydligste sjakten. Denne fremstår som en rektangulær nedgraving bestående av mørk kullholdig masse og skjørbrent stein avgrenset av gul grusholdig morenemasse. Da det var tele i undergrunnen var det ikke mulig å grave dunne helt ut. Det ble imidlertid tatt ut en kullprøve av den.

Lengde: 1,57 m

Bredde: 1,28 m

S2: Kokegrop

Utgår ved nærmere undersøkelse.

S3: Kokegrop

S3 fremstår som en kvadratisk kokegrop og ligger plassert i sjakt nr. 3 fra syd. S3 består av mørk kullholdig masse med skjørbrent stein avgrenset av lys siltaktig sand.

Lengde: 1,21 m

Bredde: 1,41 m

Dybde: 0,26 m

S4: Kokegrop

S4 ligger plassert rett ved S3 og fremstår som en oval nedgraving av mørk kullholdig masse med skjørbrent stein avgrenset av lys siltaktig sand.

Lengde: 1,27 m

Bredde: 0,90 m

Dokumentasjon

Plan og profiltegninger målestokk 1: 20 av hver gravd struktur

Foto i plan og profil

Prøver

Det ble tatt ut kullprøver fra de strukturer som ble gravd ut.

Drammen 11.03.04

Kjell E. Sønsterud

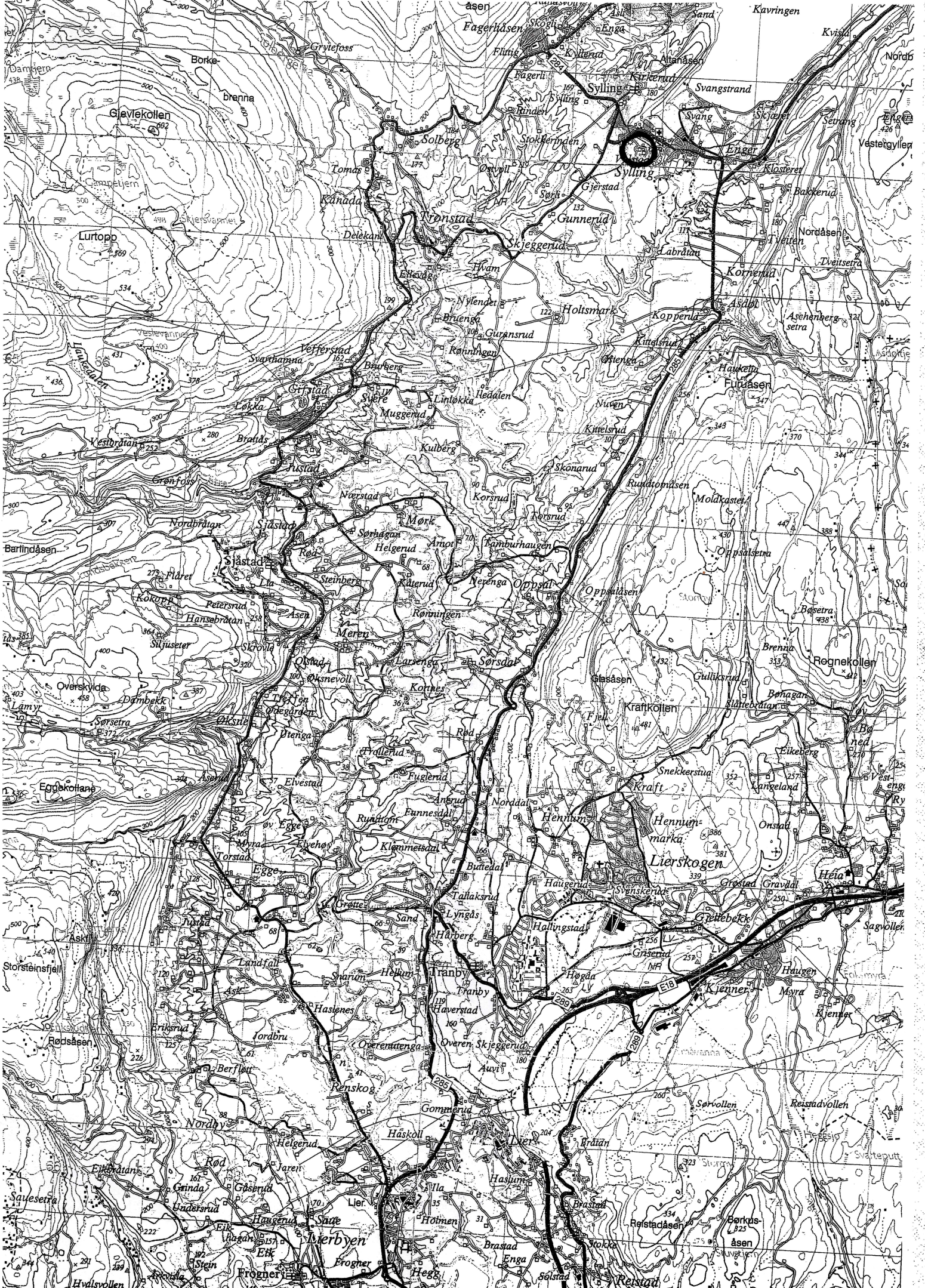

Topographic map showing terrain contours, rivers, and numerous place names. The map is oriented vertically with North at the top. The terrain is rugged, with many peaks and valleys. Rivers are shown as dark lines, and roads are indicated by thin lines. The map is densely populated with labels for small settlements and farms. A prominent river flows from the top right towards the bottom right. The map is framed by a coordinate grid.

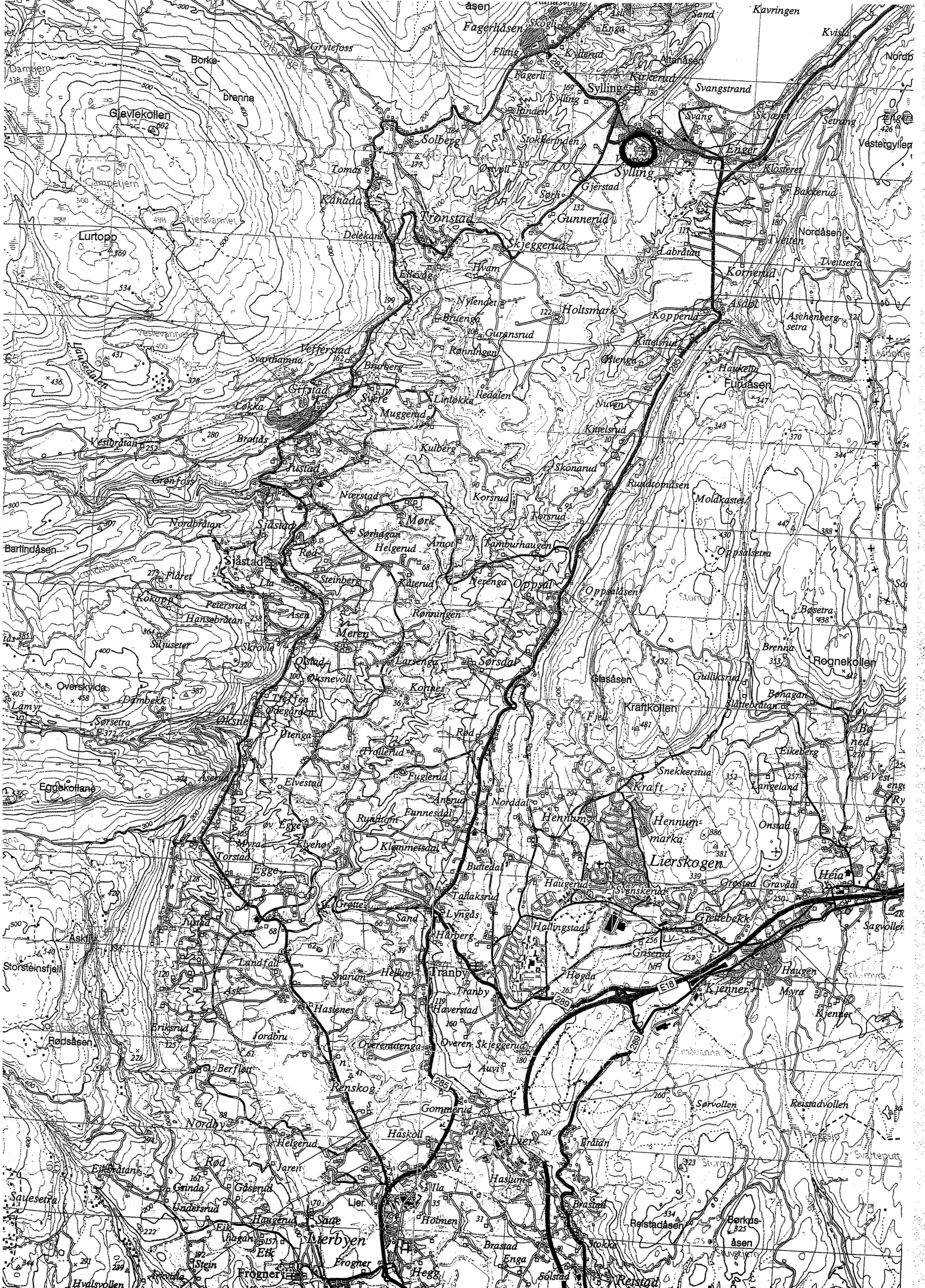

Topographic map showing terrain contours, rivers, and numerous place names. The map is oriented vertically with North at the top. The terrain is rugged, with many peaks and valleys. Rivers are shown as dark lines, and roads are indicated by thin lines. The map is densely populated with labels for small settlements and farms. A prominent river flows from the top right towards the bottom right. The map is framed by a coordinate grid.

2153
2154

2151

572

(POVERUDBYEN)

CK 044-5-1

573

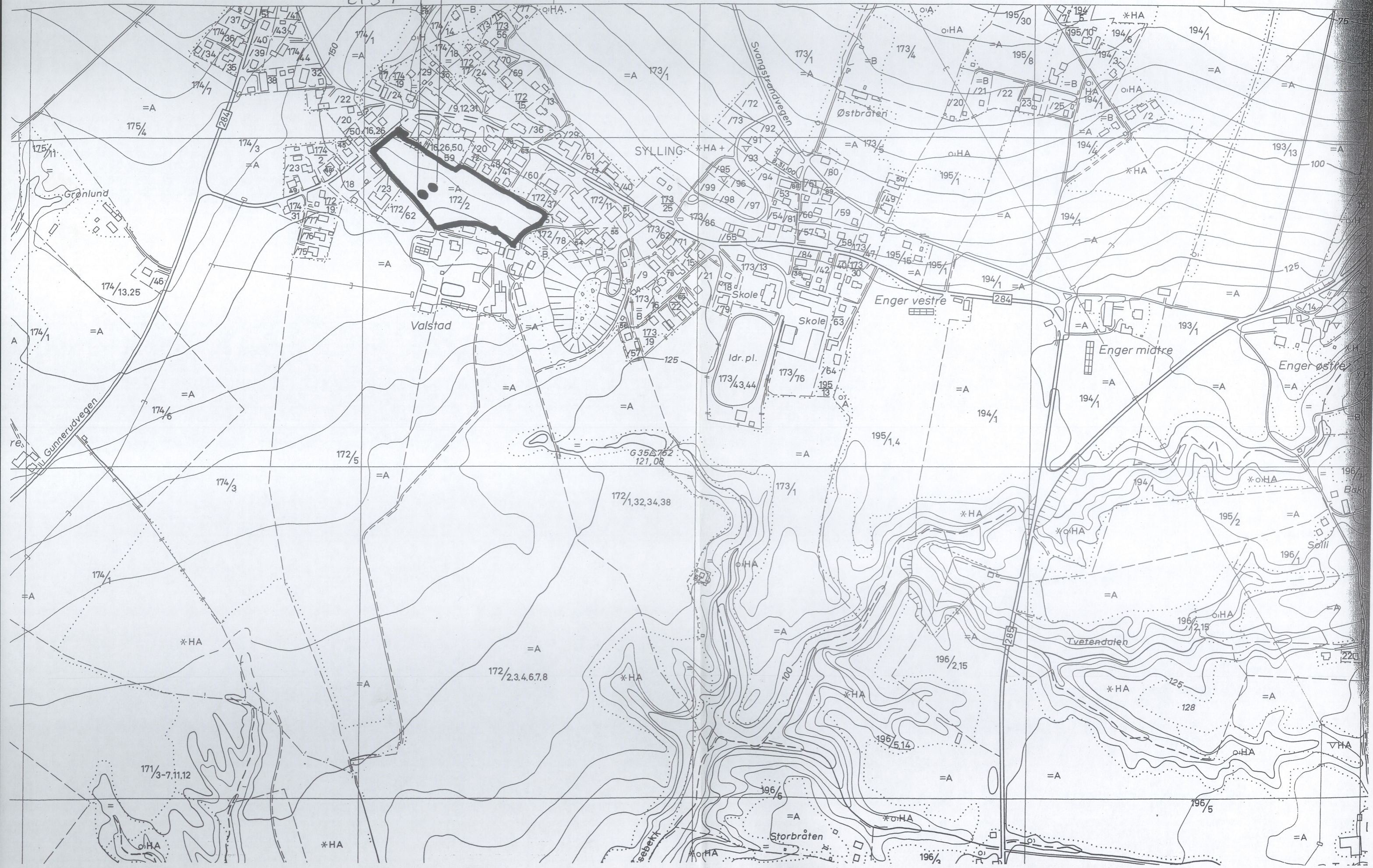



HVALSTADLIA/SYLLING

LIER KOMMUNE

PLAN OG PROFIL

1:20

27/10-03

OC.H/KRS.

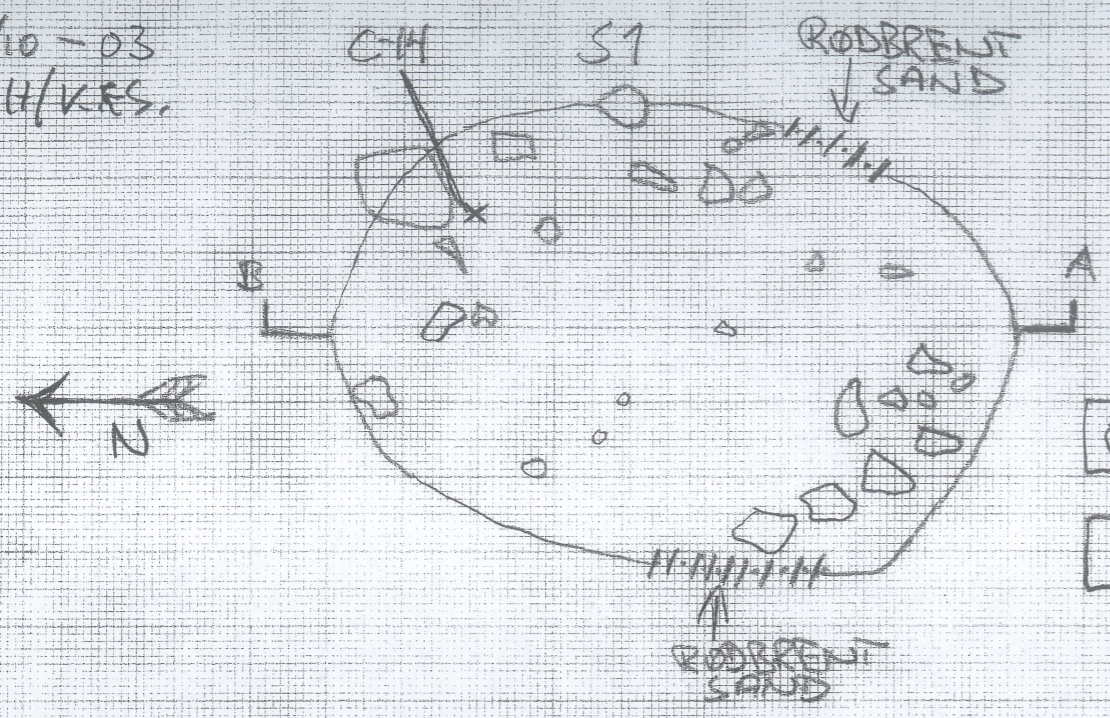

□: SKSØRBRENT STEIN

□: MØRK BRUN GRUS MED INNSLAG AV SAND OG KULL

S3

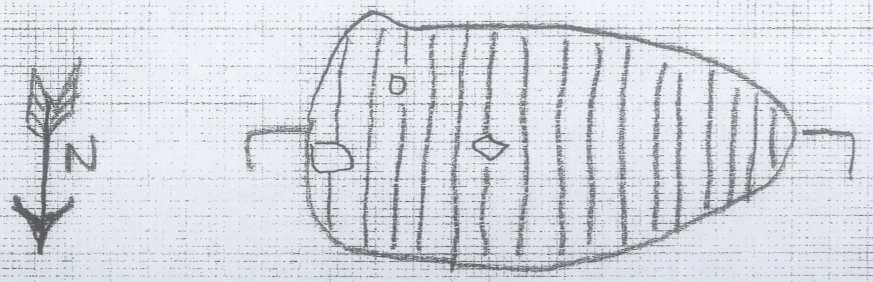

||||: SORT KULLHOLDIG SAND

□: SKSØRBRENT STEIN

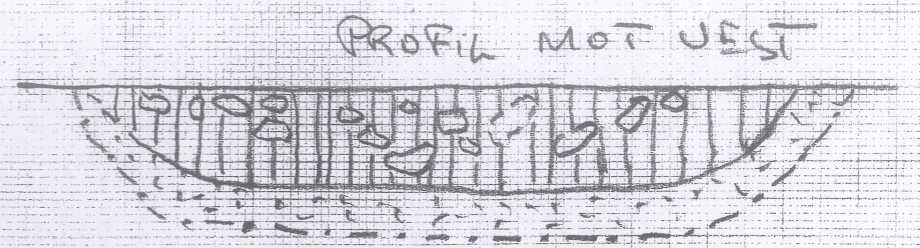
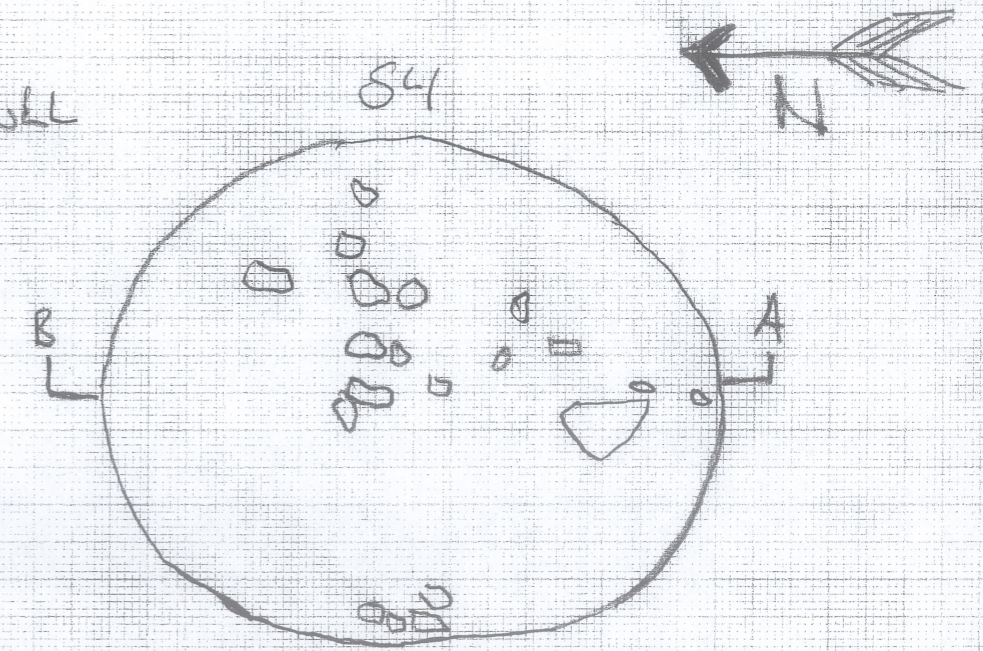
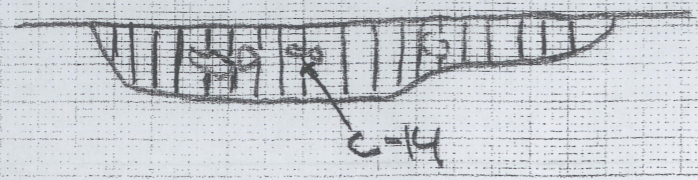

□: GUL STERIL SAND



**BUSKERUD
FYLKESKOMMUNE**

Utviklingsavdelingen

Vår saksbehandler
Lars Groseth, tlf 32808593

25/4-04
T.E.-ou.

Vår dato
26.07.2004

Deres dato

Vår referanse
03/02006-4
714.

Deres referanse

1 av 1

Riksantikvaren

Postboks 8196 Dep
0034 OSLO

ARKIV

UNIVERSITETETS KULTURHISTORISKE MUSEER Universitetet i Oslo		
Saksb. 60	02 AUG. 2004	Kopi
Ark. 0626-172		
Saksnr. 046117	Dok.nr.: 2	

Valstadlia - gbnr 172/2 - Lier kommune - søknad om dispensasjon etter kulturminneloven §8, 4. ledd - 3 kokegroper

Fylkeskommunen viser til vedlagte rapport etter utvidet kulturminneregistrering, og ber Riksantikvaren fatte det nødvendige vedtak i forhold til dispensasjon etter kulturminneloven §8, 4. ledd for 3 kokegroper som ble arkeologisk undersøkt i samarbeid med UKM Oldsaksamlingen. Undersøkelsen ble gjort 27.10.2003. Kullprøvene er foreløpig ikke datert.

Det framgår av rapporten at det dreier seg om tre kokegroper som ble funnet ved sjakting i planområdet for reguleringsplan (boliger) for Valstadlia, Sylling i Lier kommune. Planfremmer er siv.ing. Gjermund Stuvøy, Åsveien 9, 3475 Sætre.

Vi beklager at oversendelsen av saken kommer såpass sent.

Med hilsen

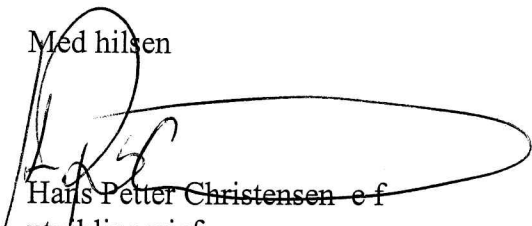
Hans Petter Christensen e f
utviklingssjef

Lars Groseth
arkeolog

Vedlegg:

1 Rapport fra utvidet kulturminneregistrering

Kopi med vedlegg til:

Universitetet i Oslo UKM Pb 6762 St. Olavs plass, 0164 OSLO

POST ADRESSERES TIL AVDELINGEN - IKKE TIL ENKELTPERSONER

Postadresse
BUSKERUD FYLKESKOMMUNE
Fylkeshuset
N-3020 Drammen

Besøksadresse
Hauges gate 89
E-postadresse
Postmottak@bfk.no

Telefon
32 80 85 00

Telefaks
32808676

Bankkonto
2200.07.13523
Foretaksregisteret
NO 964 951 373

RAPPORT FRA KULTURMINNEREGISTRERING

Fylke	Buskerud
Kommune	Lier
Gårdsnr., Gård	Valstadlia 172/2
Saksnr	03/02006-3 714
Saken gjelder	Reguleringsplan for Valstadlia
Kartblad	ØK-kart: CK 44-5-1 M 711-kart: 1814 IV
Utført av	Kjell E. Sønsterud, Utviklingsavdelingen, Buskerud fylkeskommune
Utført dato	24-25/9 og 27/10 2003
Vedlegg	Utsnitt av ØK – kart Utsnitt av M 711 kart

Formål og bakgrunn for undersøkelsen

I forbindelse med en reguleringsplan ble det foretatt en arkeologisk registrering av planområdet. Formålet med denne registrering var å påvise og avklare forholdet til automatisk fredede kulturminner.

Bemanning og tidsrom

Registreringen ble utført av Kjell E. Sønsterud og utgravingen ble foretatt av Ole Christian Lønnås fra Universitetets oldsakssamling UiO og Kjell E. Sønsterud fra Buskerud fylkeskommune. Registreringsarbeidet ble utført i tidsrommet 24 – 25.09.03 og utgravingen fant sted 27.10.03.

Til felt ble det brukt 21,5 timer inkludert utgraving og til etterarbeid ble det brukt 2,5 timer. Til sammen ble det brukt 24 timer.

Tidligere arkeologiske registreringer

Det er ikke tidligere registrert automatisk fredede kulturminner innenfor planområdet eller i nærheten av dette.

Topografi

Området fremstår som en til dels markant skråning som faller av mot nord og til dels et flatere parti. Som helhet fremstår området som den nordlige skråningen av en øst – vest orientert morenerygg. Vegetasjonsmessig fremstår området som et jordbrukslandskap.

Metode

Da planområdet ligger på innmark ble registreringen utført ved maskinell flateavdekning. Det ble i denne sammenheng gravd 5 sjakter med en bredde på ca, 3,5 – 4 m og varierende lengde fra ca. 75 – 300 m. Sjaktene ble orientert øst – vest.

Grunnforholdene i området fremstår i all hovedsak som morenemasser med stedvis mye stein og stedvis partier med fin lys sand. Det ble også observert leire enkelte steder.

Registreringer/observasjoner

Det ble registrert fire strukturer hvorav en ved nærmere undersøkelse ble avskrevet. Samtlige av de tre øvrige strukturene er definert som kokegrop. Disse har fått benevnelsen S1, S3 og S4.

S1: Kokegrop

S1 ligger plassert på toppen av ryggen i den sydligste sjakten. Denne fremstår som en rektangulær nedgraving bestående av mørk kullholdig masse og skjørbrent stein avgrenset av gul grusholdig morenemasse. Da det var tele i undergrunnen var det ikke mulig å grave denne helt ut. Det ble imidlertid tatt ut en kullprøve av den.

Lengde: 1,57 m

Bredde: 1,28 m

S2: Kokegrop

Utgår ved nærmere undersøkelse.

S3: Kokegrop

S3 fremstår som en kvadratisk kokegrop og ligger plassert i sjakt nr. 3 fra syd. S3 består av mørk kullholdig masse med skjørbrent stein avgrenset av lys siltaktig sand.

Lengde: 1,21 m

Bredde: 1,41 m

Dybde: 0,26 m

S4: Kokegrop

S4 ligger plassert rett ved S3 og fremstår som en oval nedgraving av mørk kullholdig masse med skjørbrent stein avgrenset av lys siltaktig sand.

Lengde: 1,27 m

Bredde: 0,90 m

Dokumentasjon

Plan og profiltegninger målestokk 1: 20 av hver gravd struktur

Foto i plan og profil

Prøver

Det ble tatt ut kullprøver fra de strukturer som ble gravd ut.

Drammen 11.03.04

Kjell E. Sønsterud

Liste over kullprøver etter vasking

- S1 Tatt ut 20 cm under overflaten i NØ-del
- S3 Tatt ut fra toppen av Ø-re halvdel
- S3 Tatt ut fra bunnen i sentrum av gropa
- S4 Tatt ut fra bunnen av gropa

Lars Groseth



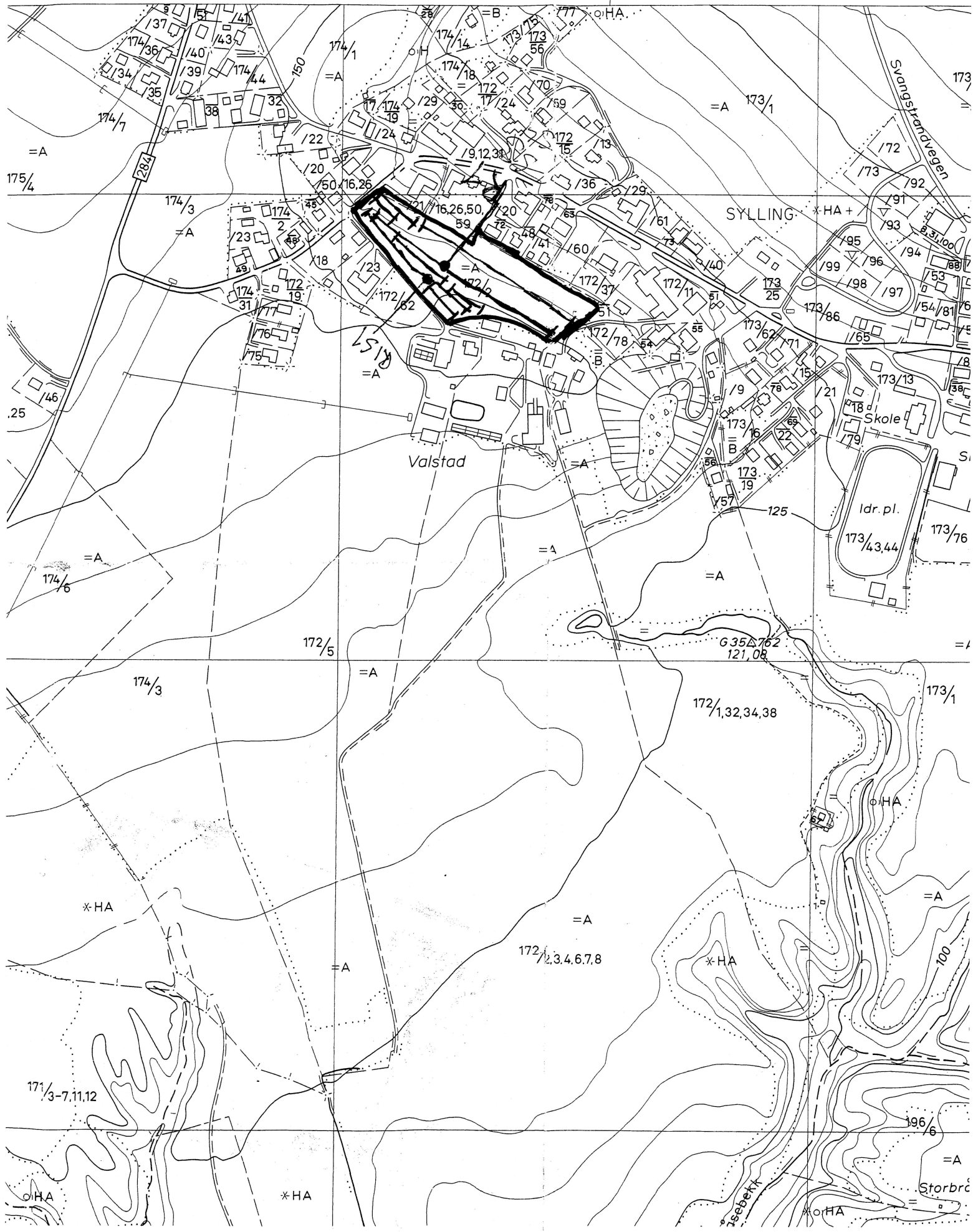

R153
R154

R151

572

(POVERUDBYEN)

C

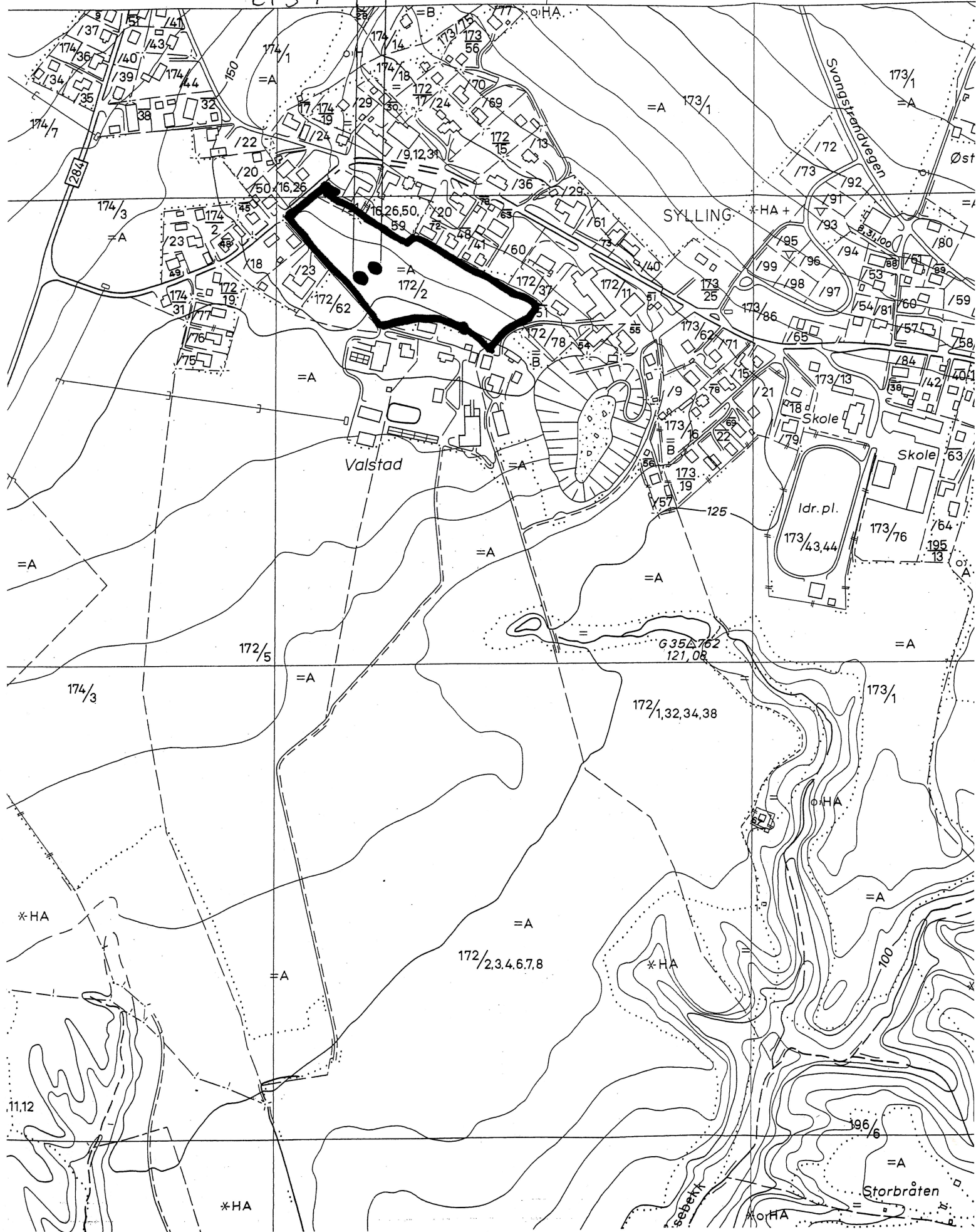

HVALSTADLIA/SYLLING

LIER KOMMUNE

PLAN OG PROFIL

1:20

27/10-03
OC. H/KES.

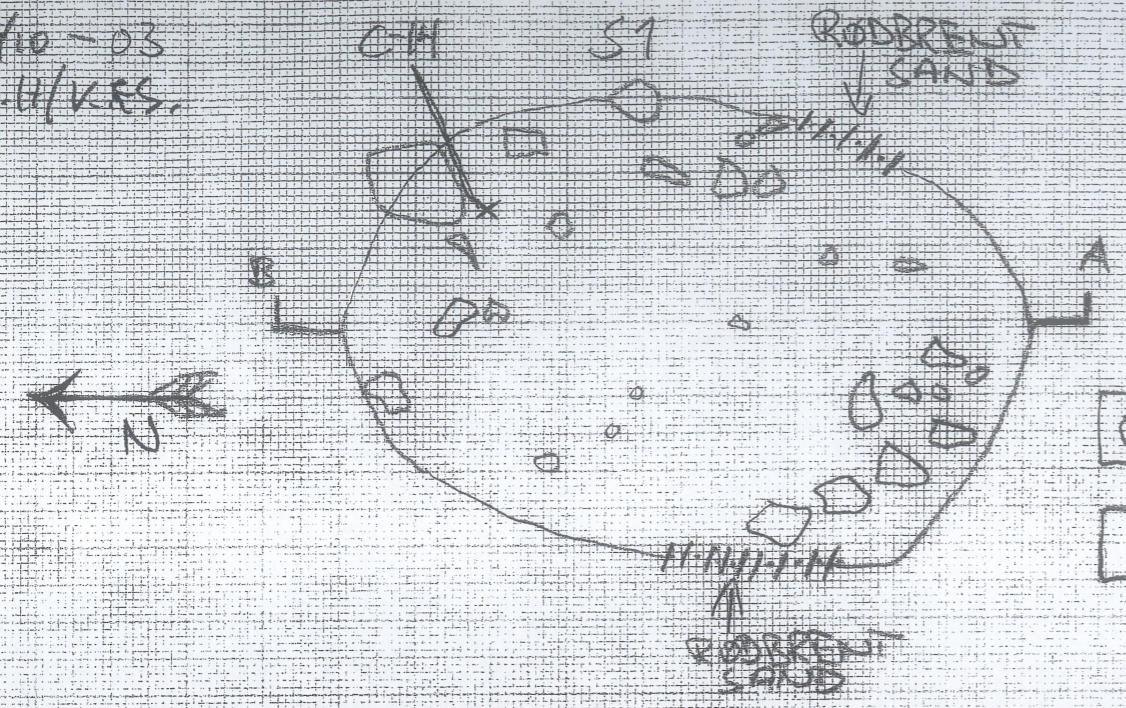

- : SUSØRBRENT STEIN
- : MØRK BRUN GRUS MED INNSLAG AV SAND OG KULL

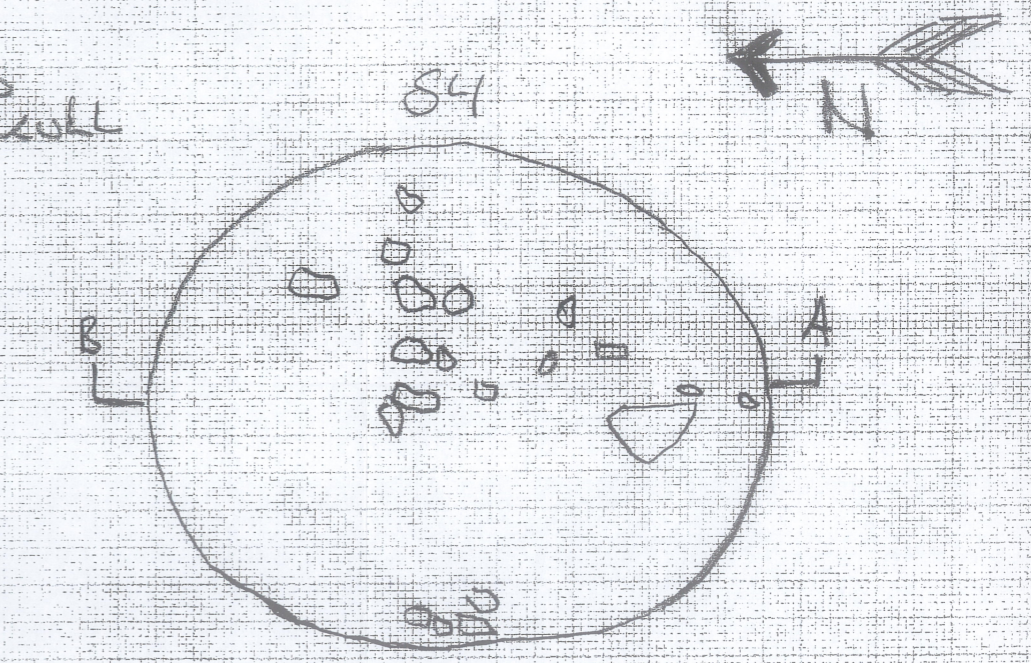

S3

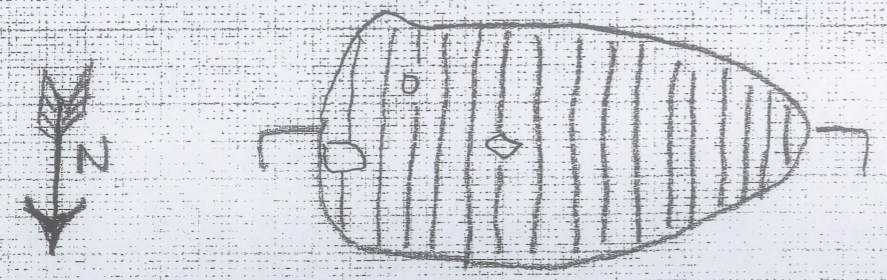

- : SØRT KULLHOLDIG SAND
- : SUSØRBRENT STEIN



- : GUL STERIL SAND

