



ARKIV

Arkitektkontoret K 16 AS

Knoffs gate 16
3044 DRAMMEN

KULTURHISTORISK MUSEUM Universitetet i Oslo		
Saksb. Ligu	12 DES. 2006	Kopi
Ark:	0626-163	
Saksnr.	06/16211	Dok.nr.: 1

Østre Kjennervei 44 - gnr 163 bnr 11 på Lierskogen - reguleringsplan - kulturminneregistrering - Lier kommune

Ovennevnte planområde er nå arkeologisk registrert. Det ble ikke funnet automatisk fredete eller nyere tids kulturminner. Vi har derfor ingen merknader til planen.

Det bør likevel framgå av kommunens vedtak at dersom det under anleggsarbeidet skulle framkomme automatisk fredete kulturminner, må arbeidet straks stanses og utviklingsavdelingen i fylkeskommunen varsles, jmf. kulturminneloven § 8, 2. ledd.

I forbindelse med registreringen ble det totalt brukt 11,5 arbeidstimer à kr 600,- . Faktura på kr. 6900,- vil bli sendt fra regnskapsseksjonen snarest.

Med hilsen

Inger Liv Gøytill Lund
Kulturvernleder

Kristoffer Dahle
Feltarkeolog/saksbehandler

Vedlegg:
1 Rapport

Kopi til:

Buskerud Kommunerevisjon IKS
Kulturhistorisk museum, Universitetet i Oslo
Lier kommune

Postboks 4197, 3005 DRAMMEN
Postboks 6762 St.Olavspl., 0130 OSLO
Postboks 205, 3401 LIER

Lisbeth Kaas Ambrosen Utviklingsavdelingen

POST ADRESSERES TIL AVDELINGEN - IKKE TIL ENKELTPERSONER

Postadresse
BUSKERUD FYLKESKOMMUNE
Fylkeshuset
N-3020 Drammen

Besøksadresse
Hauges gate 89
E-postadresse
Postmottak@bfk.no

Telefon
32 80 85 00
Internett
www.bfk.no

Telefaks
32808676

Bankkonto
2200.07.13523
Foretaksregisteret
NO 964 951 373

Vedlegg til: 06/00607-5



BUSKERUD FYLKESKOMMUNE

KULTURHISTORISK REGISTRERING

Lier kommune

Myra

GBNR.: 163/11

SAKSNR: 06/607



RAPPORT FRA KULTURHISTORISK BEFARING/REGISTRERING

Kommune:	Lier		
Gardsnavn:	Kjenner		
Gards- og bruksnummer	163/11		
Kartreferanse	CK043-5-3, CK043-5-4, CK042-5-1, CK042-5-2		
	1814 IV Lier, kartreferanse: 7431 (se vedlegg)		
Høyde over havet	235 meter		
Tiltakshaver:	Arkitektkontoret K16 AS (på vegne av Geir Gulliksen)		
Adresse:	Knoffs gt. 16, 3044 Drammen		
Navn på sak:	Myra		
Saksnummer:	06/607		
Registrering utført:	28.11.2006-01.12.2006	Ved:	Kristoffer Dahle
Rapport utført:	06.12.2006	Ved	Kristoffer Dahle
Autom. fredete kulturminner i området:			Registreringsnummer
Nyere tids kulturminner i området:			
Fotodokumentasjon:	Egen mappe		
Faglige konklusjoner:			
<input checked="" type="checkbox"/> Planen er <u>ikke</u> i konflikt med kulturminner.			
Automatisk fredete kulturminner		Nyere tids kulturminner	
<input type="checkbox"/> Planen er i konflikt	<input type="checkbox"/> Ingen synlige, potensiale under bakken	<input type="checkbox"/> Planen er i konflikt	<input type="checkbox"/> Ikke påvist til nå, nærmere arkivsjekk påkrevet
<input type="checkbox"/> Ikke vurdert		<input type="checkbox"/> Ikke vurdert	
Videre saksgang (for saksbehandler):			
Registreringar		Merknader	
<input type="checkbox"/> Videre reg. ikke nødvendig	<input checked="" type="checkbox"/> Videre reg. nødvendig	<input checked="" type="checkbox"/> Ingen merknad	<input type="checkbox"/> Tiltrår spesialområde
<input checked="" type="checkbox"/> Reg. fullført		<input type="checkbox"/> Tiltrår dispensasjon	<input type="checkbox"/> Foreløpig uavklart
Merknader:			

Kulturhistorisk registrering Myra

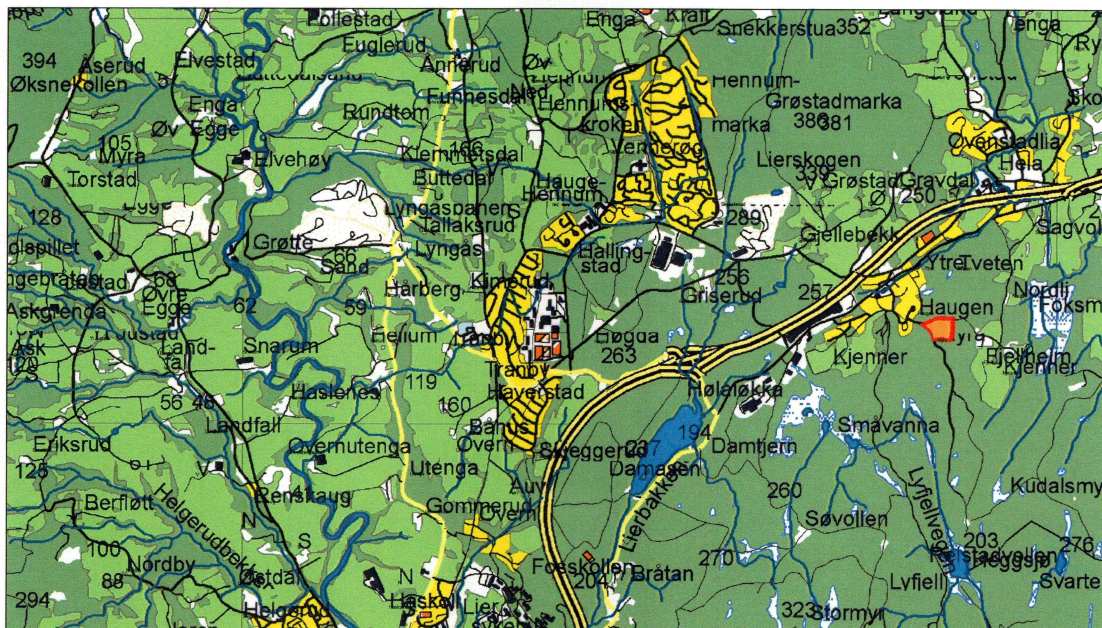

Tegnforklaring

Plangrense Myra



0 315 630 1 260 1 890 2 520 Meters

Kulturhistorisk registrering Myra

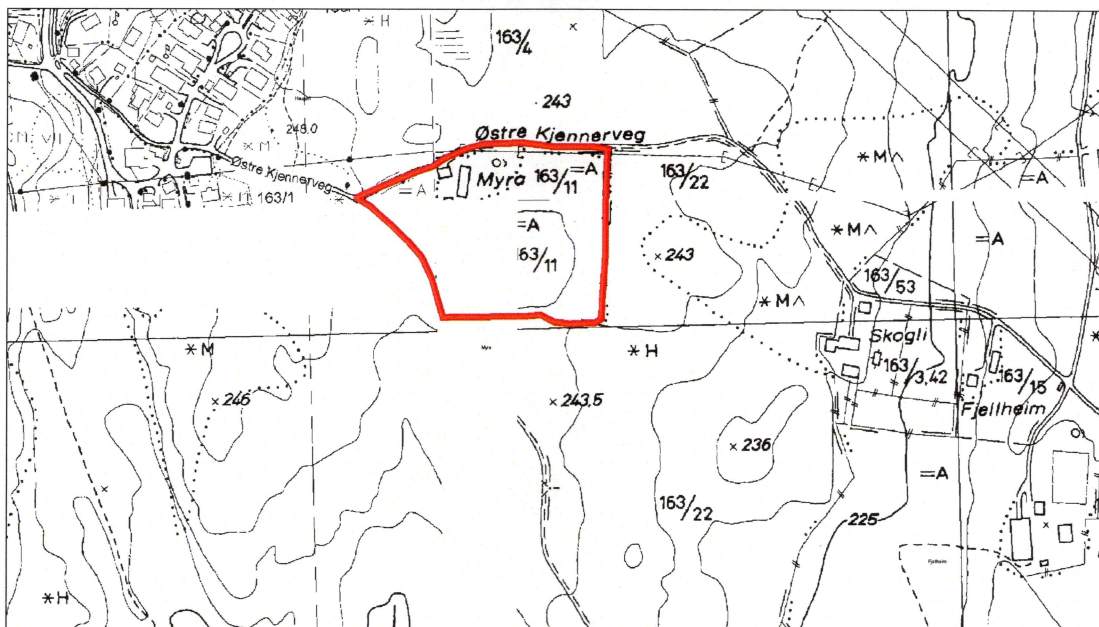

Tegnforklaring

Plangrense Myra



0 35 70 140 210 280 Meters

Kulturhistorisk registrering Myra

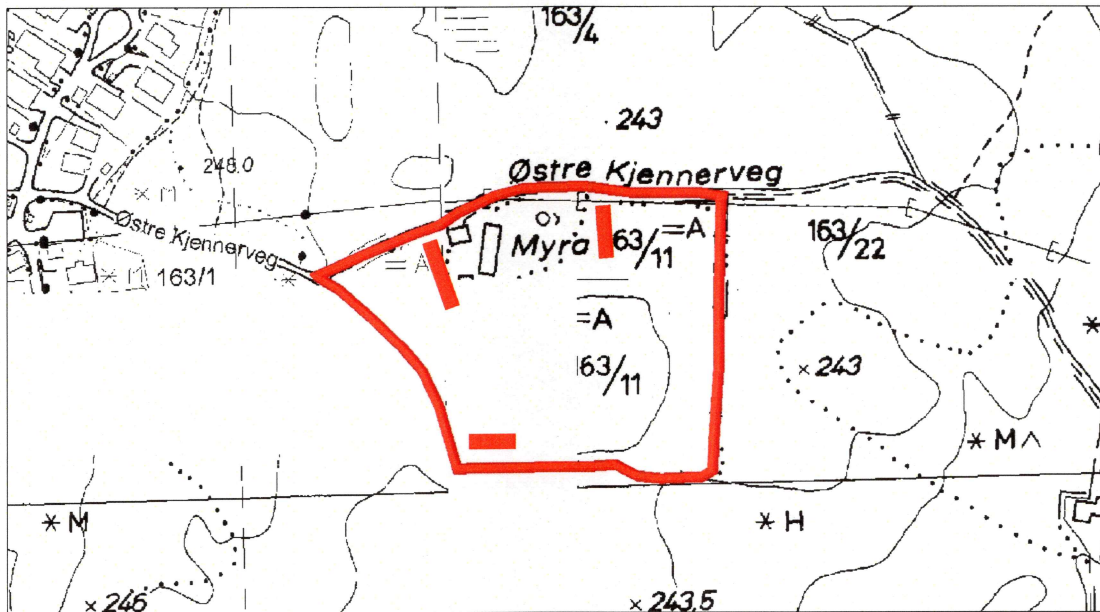

Tegnforklaring

- Plangrense Myra
- Sjakter



0 25 50 100 150 200 Meters

Kulturhistorisk registrering Myra

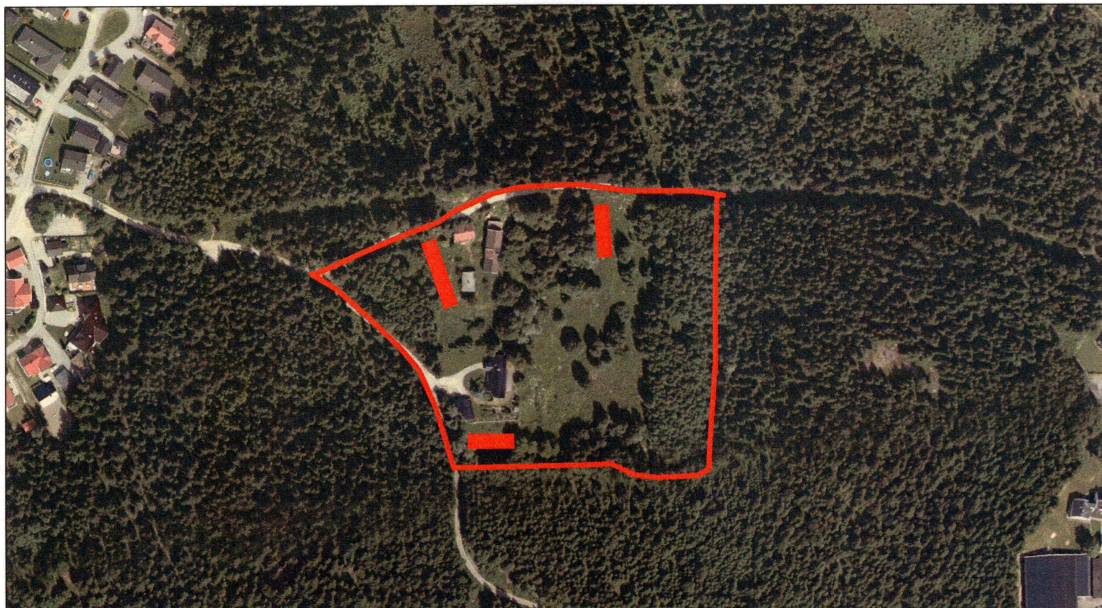

Tegnforklaring

- Plangrense Myra
- Sjakter



0 25 50 100 150 200 Meters

BAKGRUNN FOR PLANEN

Undersøkelsen/registreringen ble gjennomført da tiltakshaver, Geir Gulliksen, har varslet oppstart av reguleringsplan på et område under gbnr 163/11 i Lier kommune. Planen er å legge til rette for et privat innendørs rideanlegg med baner, treningsanlegg og staller samlet i en bygning. Anlegget vil romme ca. 25 hester åpne for noen få arbeidsplasser.

Planområdet på 17,5 daa er i kommuneplanen avsatt til LNF-område.

Formålet med registreringen er å undersøke forholdet mellom planområdet og eventuelle automatiske fredete kulturminner, jf § 9 i kulturminneloven av 9. juni 1978. Det er ikke kjent at det finnes kulturminner i området fra før, men registreringene foretatt i forbindelse med utarbeidelsen av økonomisk kartverk er ofte mangelfulle.

OMRÅDET

Reguleringsområdet ligger på gården Myra under Kjenner (163/11) i Lier kommune, og omfatter et område med tun, skog og gjengrodd dyrket mark.

Området er relativt flatt, men det forfalne gårdstunet og et nyere bolighus ligger noe høyere i landskapet. Med unntak av tunområdene, synes det meste av området å være uberørt av moderne inngrep.



Nedhugd skog i planområdet (mot ØNØ)

Vegetasjonen preges av granskog, men det har også vært noe løvskog innenfor planområdet. Det meste av skogen var nå hugd ned og samlet i store hauger. Den laveste og sørøstre delen

av området består i hovedsak av myr og våtmark, men det har tidligere vært dyrket rundt tunet på Myra og langs Østre Kjennervei.



Tunet på Myra (163/11)

Det er som nevnt ikke registrert automatisk fredete kulturminner i området tidligere, men det er funnet flere fangstgroper sør og vest for planområdet (ID. nr. 60796 og 94781). Det er også påvist et par røyser på Kjenner som kan være forhistoriske (48687).

STRATEGI OG METODE

Det ble innledningsvis foretatt en overflaterregistrering av området. Metoden innebærer at området blir visuelt undersøkt etter automatisk fredete kulturminner som er synlige i terrenget, slike som graver, røyser, fangstgroper og lignende. Det ble også lettet etter kulturminner fra nyere tid. Eventuelle funn ble målt inn med GPS og fotodokumentert.

På tørre høyder og flater ble det stukket med spade og sonderingsbor for å påvise eventuelle kull- eller kulturlag.

I de områdene som tidligere har vært dyrket ble det valgt å sjakte med maskin. Dette er den vanligste fremgangsmåten for å finne graver og bosetningsspor fra bronse- og jernalder under dyrket mark. Det brukes da en gravemaskin med flatt graveskjær/pusseskjær som forsiktig skraper av matjordlaget. På denne måten vil man kunne finne flatmarksgraver, det vil si graver uten synlig markering på overflaten, samt bosetningsspor som stolpehull, kokegroper og ildsteder som også er automatisk fredete kulturminner.

Alle sjaktene ble fotodokumentert og målt inn med GPS.

DELTAGERE OG TIDSRUM

Undersøkelsen ble utført i perioden 28.11.06-01.12.06, og rapporten ble ferdigstilt den 06.12.06. Totalt ble det brukt 11,5 timer på saken, hvorav 3 var med maskin. Dette inkluderer forarbeid, registreringer og kjøring til/fra feltet, samt etterarbeid med databehandling og ferdigstilling av rapport.

Registreringen ble utført av undertegnede, og Halvor Grøterud var maskinfører. Det ble benyttet en 14 tonns Komatsu PC 130 med pusseskjær på 160 cm.

Det var overskyet, men oppholdsvær under hele feltarbeidet.

REGISTRERINGENS FORLØP OG RESULTATER

Området ble først overflateregistrert for å påvise automatisk fredete kulturminner som er synlige på overflaten.

Like ved gårdstunet ble det funnet en røys, men denne var tydelig moderne med en god del ”potetstein”. Det ble også påvist et gammelt stein- og tregjerde (skigard) langs veien sørover, men heller ikke dette virket å være førreformatorisk.



Moderne rydningsrøys like øst for gårdstunet (mot V)

På flaten lengre øst ble det påvist to store hauger som muligvis kunne være gamle gravhauger, men stikking med sonderingsbor viste at disse var formet av underliggende bergknauser. I det hele syntes berget å ligge relativt høyt i området, noe som har forårsaket dårlig drenering og mye våtmark.



Moderne steingjerde langs veien sørover (mot NØ)



Torvdekt bergknaus "Gravhaug" (mot V)



Torvdekt bergknaus "Gravhaug" (mot Ø)

Store hauger med trær hindret noe av registreringen, men grunnforholdene tatt i betraktning er det lite sannsynlig at det kan ligge fangst- eller kullgroper skjult under disse.



Område med tidligere dyrket mark langs Østre Kjennervei (mot SV)



Område med tidligere dyrket mark vest for gårdstunet (mot N)

Sjakt 1

Sjakten var 25 meter lang og 4 meter bred, og ble åpnet fra N mot S i et tidligere dyrket område langs Østre Kjennervei.



Sjakt 1 (mot N)

Lagbeskrivelse:

Lag 1: Et 20-40 cm dypt lag med løs, brun matjord. Noe moderne materiale som fajanse.

Lag 2: Gul silt og oransje grus, med berg like under. Sjakten ble avsluttet da berget overtok.

Det ble påvist moderne plogspor som gikk på langs med sjakten, men ingen spor etter automatisk fredete kulturminner.

Sjakt 2

Sjakten var 22 meter lang og 4-4,5 meter bred, og ble åpnet fra V mot Ø i den sørligste delen av planområdet.



Sjakt 2 (mot V)

Lagbeskrivelse:

Lag 1: Et 10-60 cm dypt lag med løs, brun matjord. En del moderne materiale, samt mye røtter.

Lag 2: Gul og oransje silt, med tversgående rygger av berg.

Det ble påvist et moderne ildsted med mye skrot like ved en av de tversgående bergryggene, men ingen spor etter automatisk fredete kulturminner.

Sjakt 3

Sjakten var 33 meter lang og 4-5 meter bred, og ble åpnet fra N mot S like vest for gårdstunet på Myra.



Sjakt 3 (mot N)

Lagbeskrivelse:

Lag 1: Et 25-45 cm dypt lag med løs, brun matjord.

Lag 2: Gul og oransje silt, med berg like under. Sjakten ble avsluttet da berget overtok.

Det ble påvist et par dreneringsgrøfter som gikk på tvers av sjakten, men ingen spor etter automatisk fredete kulturminner.

Resultater

Undersøkelsene av planområdet for Myra (gbnr 163/11) ble utført uten funn av automatisk fredete kulturminner.

KONKLUSJON

Hele området ble grundig befart jf § 9 i kulturminneloven av 9. juni 1978 uten å avdekke nye funn av automatisk fredete kulturminner.

Drammen 06.12.2006

Kristoffer Dahle

Feltleder

Vedlegg

Kopi av M711-kart med inntegnet planområde

1814 IV
Lier

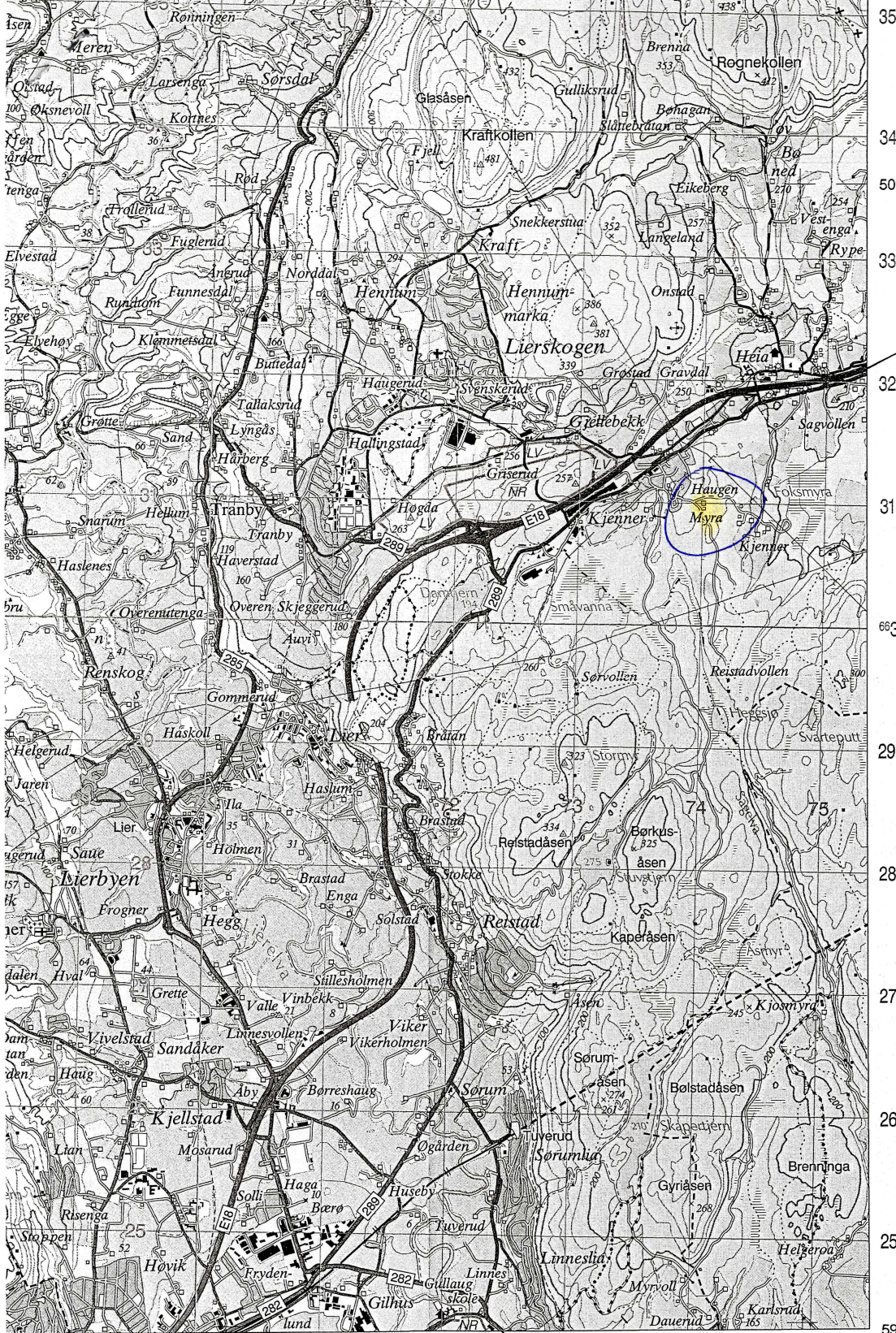

35 AKE
34
50'
33
32 ASKER 6 KM
LIER
31
66 30
BUSKERUD FYLKE
29
28
27 RØYKEN
26
25
59° 44' 58"

69 24 570 15' 71 72 73 74 20' 10° 20' 35"

DRAMMEN 1 KM LIER RØYKEN 6 KM Trykk: Statens kartverk 8-99

Digitalisering tillatt bare etter avtale med Statens kartverk.
This map may only be digitized with the agreement of Norwegian Mapping Authority.

CO-ORDINATE CONVERSIONS, WGS84 TO ED50
 $E_{ED} = E_{WGS} + 81 \text{ m}$, $N_{ED} = N_{WGS} + 207 \text{ m}$, Zone 32
 $Long_{ED} = Long_{WGS} + 5,05''$, $Lat_{ED} = Lat_{WGS} + 1,69''$

3 Nautical Miles

MAGNETISK NORD
 MAGNETIC NORTH
 1992: 1½° 25' (MILS)
 2002: ½° 10'

TO CONVERT MAGNETIC AZIMUTH
 TO GRID AZIMUTH
 SUBTRACT G-M ANGLE

ORDLISTE - GLOSSARY

- b^k .. bekk .. stream
- b^g .. berg .. mountain, hill
- dal .. valley
- elv .. river, stream
- fj .. fjell .. mountain
- fd .. fjord .. fiord
- fs .. foss .. waterfall
- h^g .. haug .. hill
- hei .. heil .. hill
- hl .. holme .. islet
- hd .. head .. hill, mountain

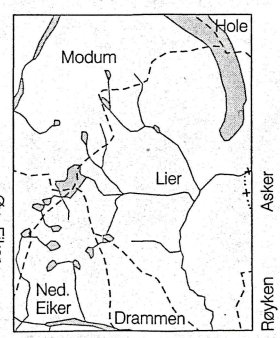

BUSKERUD FYLKE

