



Buskerud
fylkeskommune
Utviklingsavdelingen

Vår saksbehandler
Morten B Histøl, tlf 32808678

Vår dato
18.09.2006

Deres dato
07.09.2006

Vår referanse
03/01757-31
650.813.

Deres referanse
HAAA/2006/1973/145/1/
V83

KOP/ ARKIV 1 av 1

Landbrukskontoret Drammen - Lier - Røyken og Hurum

Postboks 205
3401 LIER

KULTURHISTORISK MUSEUM Universitetet i Oslo	
Saksb. L160	Kopi 27 SEPT. 2006
Ark.: 0626-145	
Saksnr. 06/12783	Dok.nr.: 1

Hennum, Søndre gnr 145 - bnr 1 - Lier kommune - svar på søknad om omlegging av gårdsvei

Våre arkivundersøkelser viser at det ikke finnes kjente kulturminner fra forhistorisk eller nyere tid innenfor området som blir direkte berørt av veibyggingen.

Vi gjør oppmerksom på at det likevel kan finnes fredete kulturminner i området. Slike kulturminner kan for eksempel være ulike typer kullgroper, milebunner, jernvinneanlegg, boplasser, røyser, gamle veifar og gamle steingjerder. I de fleste tilfeller er slike kulturminner synlige. Inngrep i marka kan avdekke indikatorer på automatisk fredete kulturminner under markens overflate. De vanligste indikatorene i så måte er kullkonsentrasjoner og jernslag.

Dersom det først under arbeidet likevel fremkommer slike kulturminner der, må dette arbeidet straks stanses og utviklingsavdelingen varsles, jfr. lov om kulturminner § 8.2.

Telefonnummeret til utviklingsavdelingen er 32 80 86 60.

Med hilsen

Inger Liv Gøyul Lund e f
kulturvernleder

Morten B Histøl
saksbehandler

Kopi til:

Kulturhistorisk museum, Universitetet i Oslo Postboks 6762 St. Olavs pl., 0130 OSLO

POST ADRESSERES TIL AVDELINGEN - IKKE TIL ENKELTPERSONER

Postadresse
BUSKERUD FYLKESKOMMUNE
Fylkeshuset
N-3020 Drammen

Besøksadresse
Hauges gate 89
E-postadresse
Postmottak@bfk.no

Telefon
32 80 85 00
Internett
www.bfk.no

Telefaks
32808676

Bankkonto
2200.07.13523
Foretaksregistre
NO 964 951 373



Buskerud
fylkeskommune
Utviklingsavdelingen

1 av 1

Vår saksbehandler
Else Høyer Tangen, tlf 32 80 86 62

Vår dato
08.12.2006

Vår referanse
03/01757-39
650.813.

Deres dato
19.10.2006

Deres referanse

ARKIV

Steinar Hennem

Gunnersbråtveien 5
3408 TRANBY

KULTURHISTORISK MUSEUM Universitetet i Oslo		
Saksb. Lier	18 DES. 2006	Kopi
Ark:	0626-145	
Saksnr	06/12783	Dok.nr.: 2

Hennem søndre gnr 145 bnr 1 - Lier kommune - ny gårdsveg - Rapport for kulturminneregistreringer

Ovennevnte planområde er nå arkeologisk registrert. Det ble ikke funnet automatisk fredete kulturminner. Vi har derfor ingen merknader til planen.

Vi minner likevel om at dersom det framkommer automatisk fredete kulturminner i forbindelse med anleggsarbeid eller annen virksomhet i planområdet, må arbeidet straks stanses og utviklingsavdelingen i fylkeskommunen varsles, jmf. kulturminneloven §8, 2.

I forbindelse med registreringen ble det totalt brukt 5 arbeidstimer, inkl. kjøring, for- og etterarbeid. Faktura på til sammen kr 3.000,- (5 timer a kr 600,-) vil bli sendt fra regnskapsseksjonen snarest.

Med hilsen

Åse Klundelien e f
fylkeskultursjef

Else Høyer Tangen
saksbehandler

Vedlegg:

1 Arkeologisk rapport

Kopi til:

Buskerud Kommunerevisjon IKS

Fylkesmannen i Buskerud

Kulturhistorisk museum, Universitetet i Oslo

Landbrukskontoret Drammen, Lier, Røyken

og Hurum

Lier kommune

Statens vegvesen Region Sør

Postboks 4197, 3005 DRAMMEN

Postboks 1604, 3007 DRAMMEN

Postboks 6762 St.Olavspl., 0130 OSLO

Postboks 205, 3401 LIER

Postboks 205, 3401 LLIER

Serviceboks 723, 4808 ARENDAL

Lisbeth Kaas Ambrosen Utviklingsavdelingen

POST ADRESSERES TIL AVDELINGEN - IKKE TIL ENKELTPERSONER

Postadresse
BUSKERUD FYLKESKOMMUNE
Fylkeshuset
N-3020 Drammen

Besøksadresse
Hauges gate 89
E-postadresse
Postmottak@bfk.no

Telefon
32 80 85 00
Internett
www.bfk.no

Telefaks
32808676

Bankkonto
2200.07.13523
Foretaksregistre
NO 964 951 373



KULTURHISTORISK REGISTRERING

Lier kommune

Ny gårdsveg på Henum søndre

GNR: 145 BNR: 1

SAKSNR: 03/1757

RAPPORT FRA KULTURHISTORISK BEFARING/REGISTRERING

Kommune:	Lier		
Gardsnavn:	Henum søndre		
Gardsnummer:	145/1		
Kartreferanse	CK 043-5-3		
Høyde over havet	250 m.o.h		
Tiltakshaver:	Steinar Henum		
Adresse:	Gunnarsbråteveien 5		
	3408 Tranby		
Navn på sak:	Vannledning Sandungen - Mørk		
Saksnummer:	03/1757		
Registrering utført:	19.10.2006	Ved:	Kjell E. Sønsterud
Rapport utført:	06.12.2006	Ved	Kjell E. Sønsterud
Autom. fredete kulturminner i området:			Registreringsnummer
Nyere tids kulturminner i området:			
Fotodokumentasjon:			
Faglige konklusjoner:			
<input checked="" type="checkbox"/> Planen er <u>ikke</u> i konflikt med kulturminner.			
Automatisk fredete kulturminner		Nyere tids kulturminner	
<input type="checkbox"/>	Planen er i konflikt	<input type="checkbox"/>	Planen er i konflikt
<input type="checkbox"/>	Ingen synlige, potensiale under bakken	<input type="checkbox"/>	Ikke påvist til nå, nærmere arkivsjekk påkrevet
<input type="checkbox"/>	Ikke vurdert	<input type="checkbox"/>	Ikke vurdert
Videre saksgang (for saksbehandler):			
Registreringer		Merknader	
<input type="checkbox"/>	Videre reg. ikke nødvendig	<input type="checkbox"/>	Ingen merknad
<input type="checkbox"/>	Videre reg. nødvendig	<input type="checkbox"/>	Tilrår spesialområde
<input checked="" type="checkbox"/>	Reg. fullført	<input type="checkbox"/>	Tilrår dispensasjon
<input type="checkbox"/>		<input type="checkbox"/>	Foreløpig uavklart
Merknader:			

Hennum søndre

1:50 000

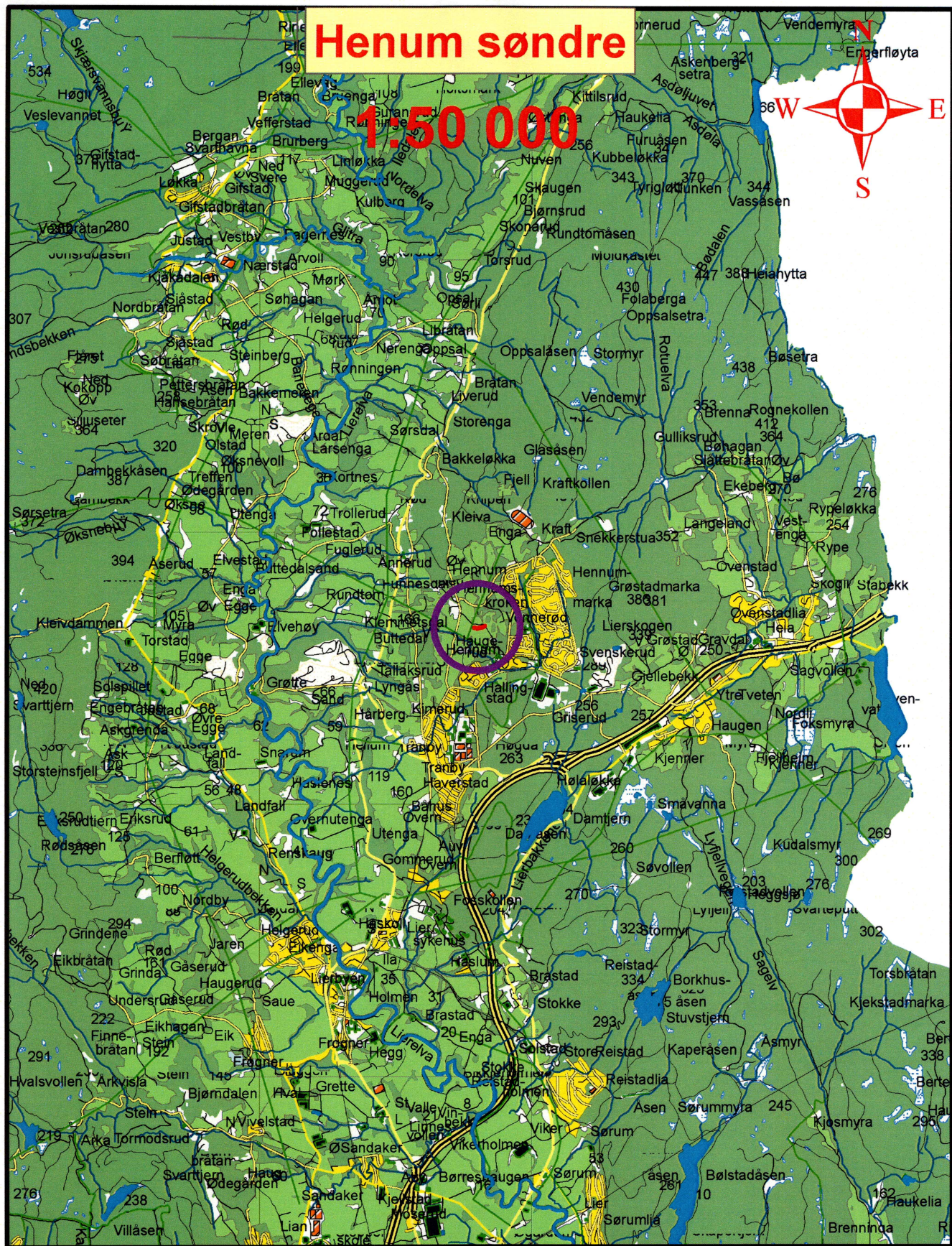

BAKGRUNN FOR PLANEN:

I forbindelse med anleggelse av en ny gårdsveg/adkomsveg ved Henum Søndre ble det foretatt en arkeologisk registrering av det berørte området. Formålet med denne registrering var å påvise og avklare forholdet til automatisk fredede kulturminner, jf § 9 i kulturminneloven av 9. juni 1978.

OMRÅDET

Området fremstår som en relativt markant vestvendt skråning på innmarka rett syd for gårdsbebyggelsen på Henum søndre.

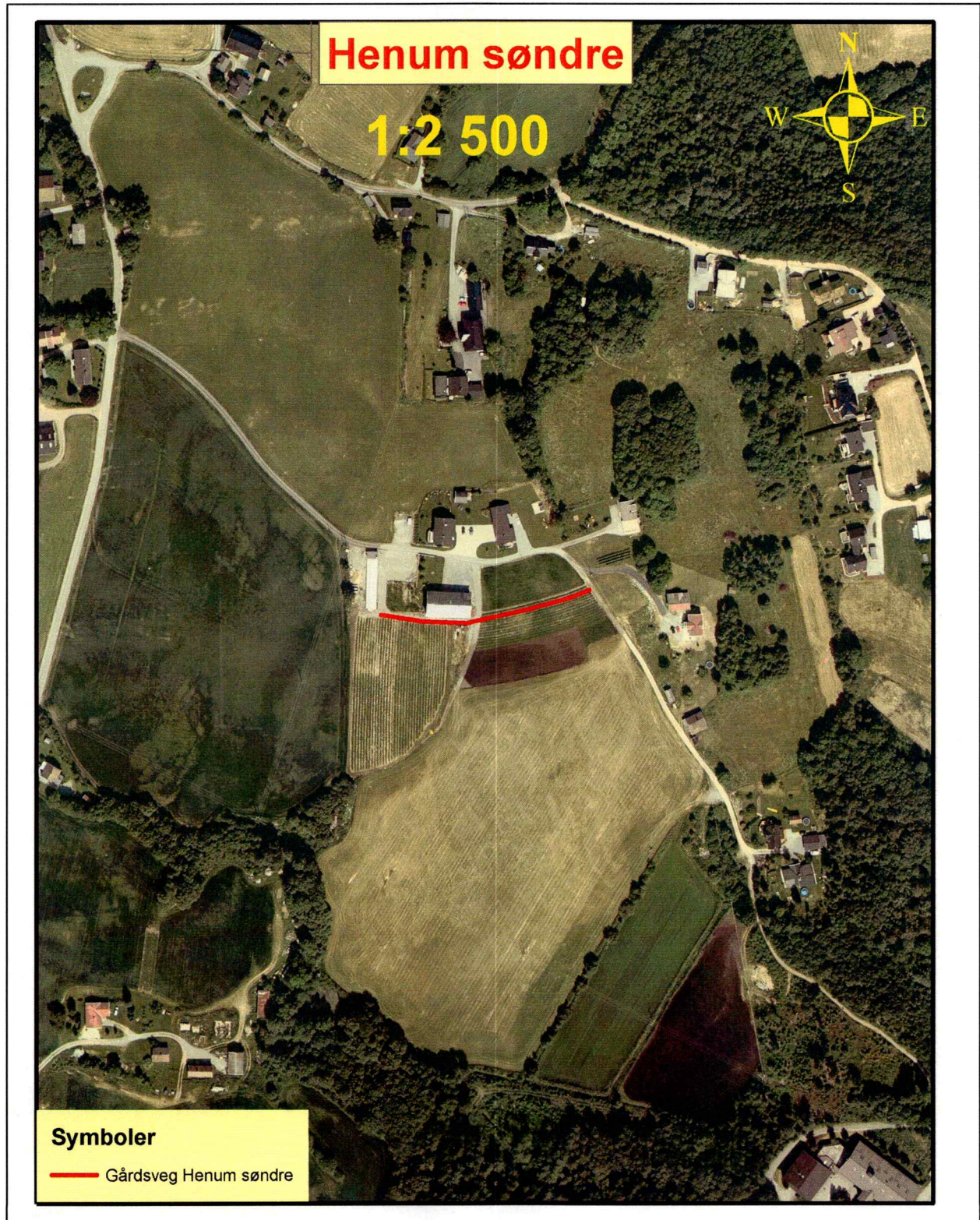

TIDLIGERE ARKEOLOGISKE REGISTRERINGER

Det er ikke tidligere registrert automatisk fredede kulturminner innenfor traseen.

BEMANNING OG TIDSROM

Undersøkelsen ble utført av Kjell Erik Sønsterud. Det ble med forarbeid, feltundersøkelsen og etterarbeid brukt til sammen 5 timer.

STRATEGI OG METODE

Da traseen ligger i utelukkende innmarksområder ble det foretatt en maskinell sjakting av hele traseens lengde og bredde. Det ble således gravd en sjakt på 75 m. i lengde og 3,5 – 4 m i bredde. Til sammen ble det avdekket 300 m².

STRATIGRAFI

Stratigrafien i området består av et ca 0,20 – 0,25 m. tykt pløyelag etterfulgt av gul fin sand iblandet noe grus og stein.

UNDERSØKELSEN FORLØP & RESULTATER

Det ble ikke observert strukturer som kan relateres til forhistorisk aktivitet innenfor det berørte området.

BUSKERUD FYLKESKOMMUNE 06.10.2006.

Kjell E. Sønsterud