



BUSKERUD
FYLKESKOMMUNE

INST. FOR ARKEOLOGI, KUNSTHISTORIE OG NUMISMATIKK	
Universitetet i Oslo	
Saksb.: JHL	25 MAR 1998
Ark.: 0626-144	
Saksnr.: 08/2225	Dok. nr.: 1

ARKIV

Kulturavdelingen

Kulturvern

Saksbeh: Trude Aga Brun
Dir. tlf: 32808593
Telefaks: 32808672
Vår ref: 97/3501-4 (Oppgis ved henv.)
Arkivkode: 650.
Vår dato: 20.03.98
Deres dato:
Deres ref:

Universitetets Oldsaksamling/ IAKN
Frederiksgate 3
0164 OSLO

OVERSENDELSE AV SØKNAD OM DISPENSASJON FRA KULTURMINNELOVENS § 6. HENNUM GNR 144 BNR 32, LIER KOMMUNE.

Vedlagt følger søknad fra Kommunalteknisk avdeling Lier kommune på vegne av Brit Gropstok og Bjørn Bekkelund, Svenskerudvegen. Søknaden gjelder nedlegging av vann- og avløpsledninger i en eldre kabeltrasé/vegfar nær gravhaug. Området ble befart av henholdsvis Inger Liv Gøytil Lund høsten 1997 og Jan Moen kulturetaten Lier, Roald Haaland kommunalteknisk avdeling Lier, og undertegnede Trude Aga Brun 26.01.98.

Gravfeltet på gnr 142/ bnr 2 og 6 ble registrert på 1960-tallet, en registrering som i ettertid har vist seg å være svært mangelfull. I tillegg til de ovennevnte gravene ble det under befaringen i 1997 registrert en tidligere større ukjent gravhaug. Denne haugen ligger sør for vegfaret som tidligere ble antatt å avgrense gravfeltet i sør (se vedlagte kart).

Alderen på vegen som passerer gjennom gravfeltet er ukjent, men anses å være av eldre dato (se vedlagt kopi av notat fra Jan Moen, kulturetaten i Lier). I dette vegfaret har Telenor i nyere tid lagt ned kabel. I og med den nye registreringen i 1997, ligger ikke lenger vegen med Telenors kabeltrasé i gravfeltets ytterkant, men *innenfor*. Det er dermed mye sannsynlig at kabeltraseen ligger like innenfor gravhaugens sikringsone.

Vi vurderer saken som vanskelig, men vil allikevel anbefale at vann- og avløpsledningene blir lagt i eller så nær opp til Telenors kabeltrasé som mulig, og med maksimal avstand til gravhaugen. Dette arbeidet må overvåkes av arkeolog.

Med hilsen

Geir Helgen e f
fylkeskonservator

Trude Aga Brun
arkeolog

Vedlegg: Søknad og tilleggssøknad fra Lier kommune.
Kopi av notat fra Jan Moen, kulturetaten Lier kommune
Kopi: Riksantikvaren
Lier kommune, teknisk etat
Lier kommune, kulturetaten
Regionalutviklingsavdelingen/ her

Postadresse: Fylkeshuset, N- 3020 Drammen • Besøksadresse: Haugesgt. 89, Drammen
Telefon: 32 80 85 00 • Org.nr: 964 951 373 • Bankgiro: 2200.07.13523

POST ADRESSERES TIL AVDELINGEN - IKKE TIL ENKELTPERSONER

Vedlegg 1 / Tilhører
Sak: 98/225-1



Lier kommune

Teknisk etat

Buskerud fylkeskommune	
Kulturadministrasjonen	
29 JAN 1998	
Arkivsaknr.: 98/3501	Dok.nr.: 3
Arkivkode: 650	
Saksnr.: CHE	
Dato: 26.01.98	

FYLKESARKEOLOGEN

FYLKESHUSET
3020 DRAMMEN

Vår ref: ROH/98/1167/D-R-144/32 Deres ref:

SØKNAD OM TILLATELSE TIL Å FØRE VANN- OG AVLØPSLEDNINGER NÆR GRAVHAUG

På vegne av Brit Grobstok og Bjørn Ragnar Bekkelund, Svenskerudvegen 8, gnr 144, bnr 32, søker Lier kommune om tillatelse til å legge vann- og avløpsledninger som vist på vedlagte kartutsnitt. Ledningstrasèen vil bli ført parallelt med, og sør for Svenskerudvegen fram til den store haugen som ble påvist ved befaringen 24.08.97. Fem meter vest for haugen føres trasèen inn i Svenskerudvegen og følger den fram til Ringvegen og videre i Ringvegens veggrøft til eksisterende kum.

Den store haugen har en utstrekning på 14 m i N-S retning og 15 m i Ø-V retning ifølge oppmåling foretatt 26.01.98. Vi henviser til Jan Moen på vår kulturetatt for nærmere informasjon om denne målingen. Trasèen som ønskes brukt ligger med rimelig sikkerhet ikke nærmere enn 5 m fra gravhauger, og følger en allerede etablert kabelgrøft der avstanden til hauger er minst. Vi antar at televerket ikke kjente til haugen som ikke har vært registrert tidligere da de foretok sin graving på stedet.

Alternative grøftetrasèer, for eksempel sør for haugen er ugunstige på grunn av økt lengde og behov for fjellsprengning, noe som gir både økt anleggskostnad og økt energikostnad til avløpspumping og frostsikring. Ledningene kan ikke i noe tilfelle ventes lagt frostfritt i hele lengden, men problemet øker betydelig i alternative trasèer.

Med bakgrunn i at byggetillatelsen var gitt på sviktende grunnlag før befaringen 24.08.97 har både utbygger og kommune prøvd å finne andre tekniske løsninger for å skaffe eiendommen vann- og avløpsanlegg. Dette har allerede forsinket en igangsatt byggeprosess med flere måneder, uten at andre løsninger er funnet gjennomførbare. Dersom anlegget kan gjennomføres nå, mens det er tele i bakken kan grøftebredden begrenses til et minimum. Vi ber derfor om en raskest mulig behandling av søknaden både for å oppnå et minimalt inngrep i terrenget og for å begrense merkostnadene utbygger har fått, og fortsatt får på grunn av gravhaugene.

Med hilsen

Roald Haaland

fagleder

KOMMUNALTEKNISK AVDELING

BILBO, dir tlf 32 22 04 67



Lierbyen
Rådhuset
Bilbo
Foss Gård

Telefon
32 22 04 00
32 22 04 01
32 84 50 25

Telefax
32 22 01 01
32 22 01 02
32 84 59 22

Postadresse
Postboks 205
3401 Lier
3400 Lier

Bankgiro
2260 07 00476

Postgiro
0803 549 9009



FYLKESARKEOLOGEN

FYLKESHUSET
3020 DRAMMEN

0 2 MAR 1998

97 3501 5
650
GHE
TAB

Vår ref: ROH/98/2730/D-R-144/32

Deres ref:

Lier 26.02.98

SØKNAD OM TILLATELSE TIL Å FØRE VANN- OG AVLØPSLEDNINGER NÆR GRAVHAUG, TILLEGGSPPLYSNINGER

Vi viser til vårt brev datert 26.01.98, og supplerer hermed søknaden med data som De etterspurte over telefon.

Grøften ønskes gravd til telefri dybde fra bygningen og fram mot gravhaugene så langt dette ikke gir konflikt med fjell. Ved gravhaugene antas det at grøftedybden begrenses av fjell. Her er det planlagt bruk av isolerte ledninger i stedet for å sprengje til frostfri dybde. Mellom gravhaugene og Ringvegen må det trolig benyttes grunn grøft og isolasjon for å unngå motfall (luftlomme) i rørene.

Det er neppe forsvarlig å bruke smalere grøft enn det som gis med skuffebredde 50-60 cm. Bredden og maskinvekt/jordtrykk er avhengig av hvilken entreprenør som skal utføre arbeidet. Søknaden baseres på at det ikke skal benyttes skuffebredde over 60 cm, og at maskinene som benyttes skal ha lavt marktrykk.

Spørsmålet om grøftens avstand fra gravhaugene er ikke nærmere avklart. Etter de samtalene vi har hatt ser dette ut til å være av mindre betydning, da det i alle fall må graves med stor forsiktighet også utenfor 5 m grensen. Gravingen forutsettes nå utført etter teleløsningsperioden.

Vi forutsetter at arbeidet blir utført i nært samarbeid med Dem, og håper at tillatelse kan bli gitt med utgangspunkt i de retningslinjene som er skissert i søknaden.

Med hilsen

Roald Haaland

fagleder

KOMMUNALTEKNISK AVDELING

BILBO

dir tlf 32 22 04 67



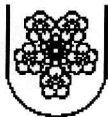

20 MAR 1998

Arkivsaknr.: 97 / 3501 - Dok.nr.: 6

Ark.kode: 650.

S.ansv.: GHE

S.beh.: TAB

Notat

Til: Trude Aga Brun
Fra: Jan Moen
Dato: 18.03.98
Kopi:

Svenskerudvegen

Svenskerudvegen går fra Hennumtorget til Svenskerud som er en husmannsplass under et bruk av Nedre nordre Hennum, gnr. 144, bnr. 2. Plassen er nevnt i et skifte i 1789. Svenskerud ligger helt inntil bekkefaret som danner dele mellom Hennumgårdene og Grøstad/ Gjellebekk. Vegen kan ha fortsatt over Gjellebekks grunn til Kongevegen. Vi vet ikke noe sikkert om vegen, men det kan vel være grunn til å tro at den må være minst så gammel som plassen på Svenskerud siden den danner naturlig forbindelse mellom Kongevegen og Hennumtorget. Fra Hennumtorget går Hennumvegen videre nordover til Sørsdal.

Historielaget mener Svenskerudvegen kan være så gammel som fra middelalderen. Det er en besnærende tanke hvis vi regner med at det har vært vegfar over Lierskogen (mellom Asker og Lier) og at det har vært forbindelse mellom dette vegfaret og nordere deler av bygda over Hennum. En slik forbindelse kan meget vel ha fulgt Svenskerudvegen.

Jeg har fått målt inn gravhaugen vi har sett på ved Svenskerudvegen. Den er lagt inn med diameter 15 m. på vedlagte kart i M = 1 : 1000. Vegen er også kontrollmålt. Kartet stemmer godt for både haug og veg. Dessverre gikk det ikke å få målt inn haug nr. 2 nede i skogen på grunn av for mye snø. Den ligger imidlertid så langt fra vegen at det ikke skal være noe problem i forhold til gravning i vegen.

Hilsen

Jan Moen
Saksbehandler.
Tlf. 3222 0264

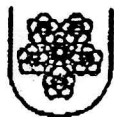

**Lier kommune**

Vedlegg

Sak: 98/2225

Telefax

Til: Inger Liv Gøytil Lund**Fax nr.:** 32 80 86 72**Fra:** Roald Haaland**Fax nr.:** 32 22 01 02**Tlf. nr.:** 32 22 04 67**Postadr.:** Postboks 205, 3401 Lier**Dato:** 12.09.97**Sider:** 3 (inkl. denne)

Merknader:

På vedlagte kart er ledningsføring for eiendommen 144/32 ved Svenskerudvegen på Henum skjematisk vist rettlinjet fra bygning til påkoblingspunkt på kommunal ledning. Vi har ikke fått inn rørleggermeldingen ennå.

Ledningen skal være lagt utenom de kjente gravhaugene. Utbygger har opplyst til teknisk etat at han har konferert med relevante myndigheter om dette, og Gunn Kjæraas har bekreftet overfor Jan Moen at hun har kontrollert plasseringen.

Vi oversender likevel kartene til orientering og evt kontroll.



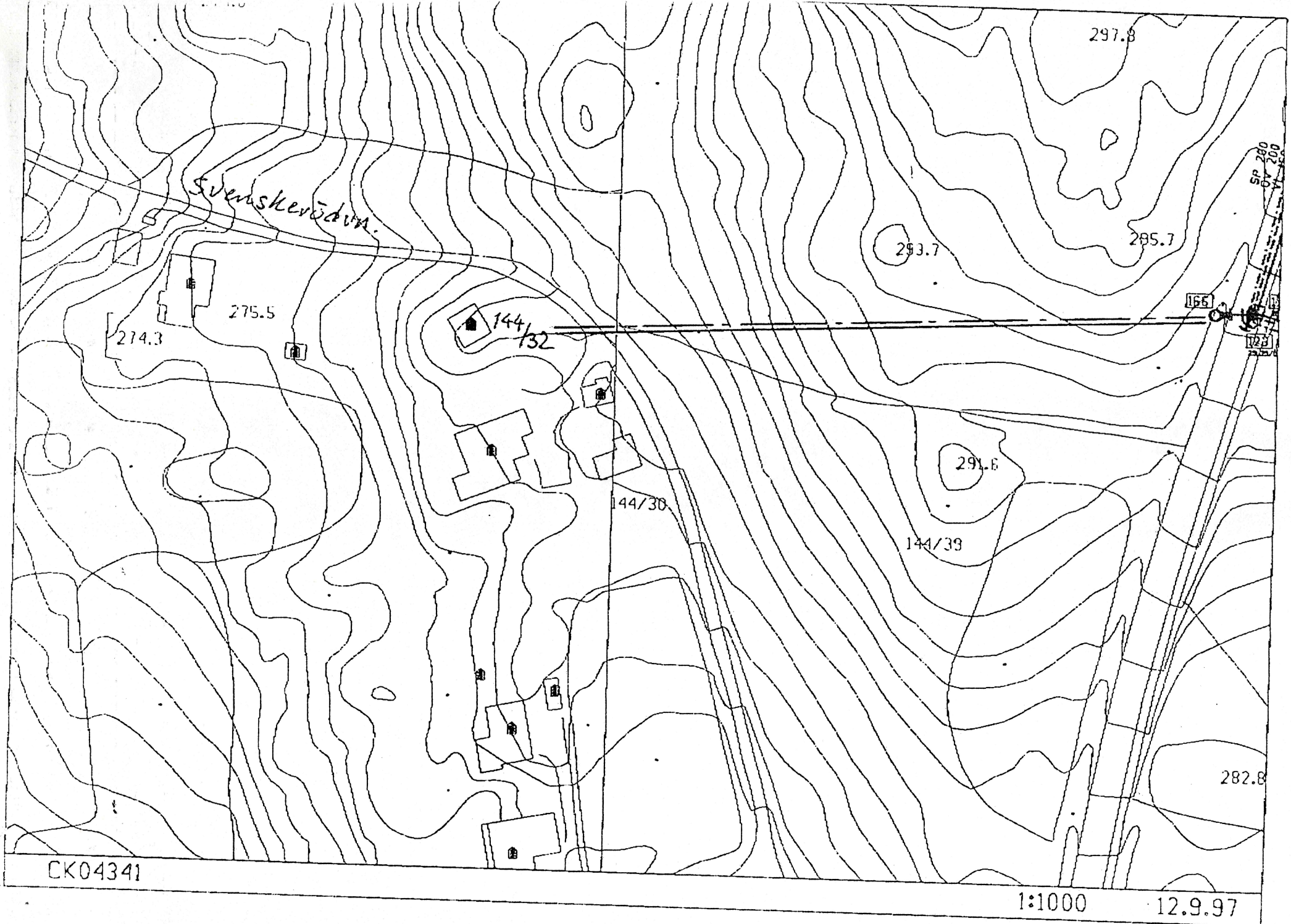

Svenskeröden

274.3

275.5

144/32

144/30

293.7

144/39

291.6

297.8

285.7

166

282.8

CK04341

1:1000

12.9.97

12.09.97 14:27 LIER KOMMUNE KONTEK A/S 47 3 809672 32220102 NR.005 002

Lier Slättveien

Y-25600
204000

571

6653

(GRØTTEGATA)

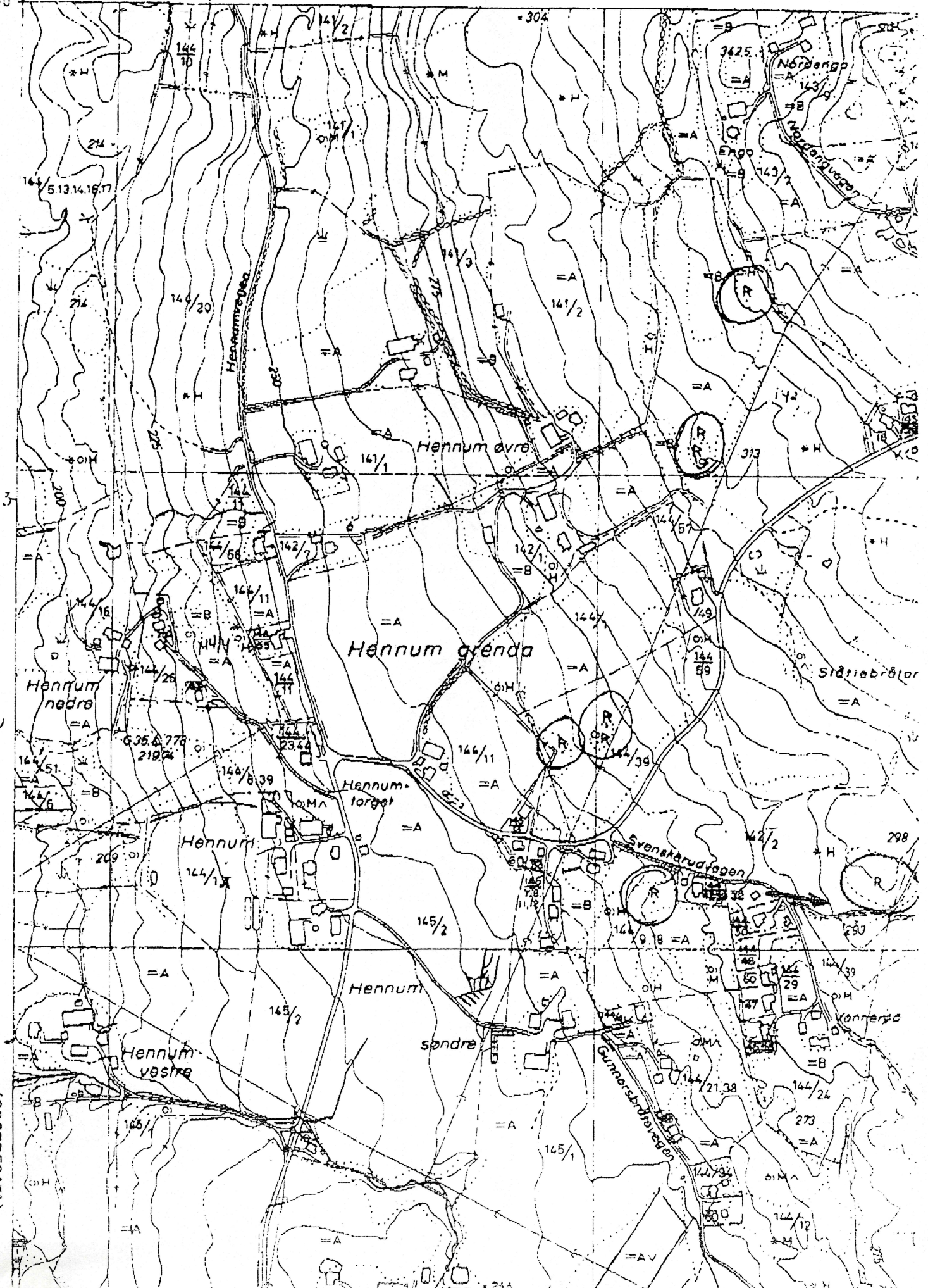



UNIVERSITETET
I OSLO

0626-144

ARKIV

Lier kommune
Teknisk etat
Postboks 205
3401 Lier

KOPI

INSTITUTT FOR ARKEOLOGI,
KUNSTHISTORIE OG NUMISMATIKK

Oldsaksamlingen med Vikingskipshuset

Frederiks gate 3

0164 Oslo

Deres ref.: ROH/98/1167/D-R-144/2

Vår ref.: 98/2225 JHL - 2

Besøksadresse

Frederiks gate 2

Oslo 12. mai 1998

Telefon: 22 85 93 00

Telefaks: 22 85 95 24

**SØKNADER AV 26. JANUAR 1998 OG 26. FEBRUAR 1998 FRA LIER KOMMUNE TIL
BUSKERUD FYLKESKOMMUNE OM DISPENSASJON FRA LOV OM KULTURMINNER
AV 9. JUNI 1978, § 8, FOR AUTOMATISK FREDETE KULTURMINNER (INNGREP I
SIKRINGSSONEN TIL 2 GRAVHAUGER)
TRASÉ FOR VANN- OG AVLØPSLEDNINGER
HENNUM ØVRE SØNDRE, 142/2, LIER KOMMUNE, BUSKERUD**

Vi viser til Deres brev av 26. januar 1998 og 26. februar 1998 til Buskerud fylkeskommune.

Saken gjelder trasé for vann- og avløpsledninger til hus på 142/32 innen sikringssonen til to gravhauger tilhørende et gravfelt som er fredet i medhold av lov om kulturminner av 9. juni 1978, § 4, litra j. Dette feltet er tidligere registrert for Økonomisk kartverk (reg. nr.: 189 408 R05). Registreringer utført av Buskerud fylkeskommune viser at feltet har en langt større utstrekning enn det som har vært kjent tidligere.

I sydkant av det registrerte gravfeltet går det en traktorvei i retning øst-vest med bredde inntil 3 m. Denne har i dag ikke hulveipreg. Det viser seg at det også ligger en gravhaug med tverrmål ca 15 m på sydsiden av traktorveien slik at denne ikke ligger i kanten av gravfeltet som antatt på bakgrunn av den tidligere registreringen, men skjærer gjennom det. Tidligere har Telenor lagt ned kabel i veien.

Lier kommune søker nå om å få legge ned sin ledning i veien. Gravingen kan begrenses til en skuffebredde, ca 0,6 m. Alternativ trasé er dyrket mark på sydsiden av gravfeltet, men denne anser Lier kommune som problematisk.

Buskerud fylkeskommune har oversendt saken til Institutt for arkeologi, kunsthistorie og numismatikk som etter gjeldende ordning er dispensasjonsmyndighet etter kulturminneloven, § 8, 1. ledd, for Buskerud fylke, jfr. forskrift til kulturminneloven om faglig ansvarsfordeling av 9. februar 1979, med senere endringer.

I sin oversendelse av 20. mars 1998 ser Buskerud fylkeskommune saken som vanskelig, men anbefaler likevel at det gis dispensasjon med vilkår om at ledningen legges nær opp til Telenors kabel, og at arbeidet overvåkes av arkeolog.

Det er foretatt befarings med Buskerud fylkeskommune 27. mars 1998, og de to alternativene ble vurdert. I nedkant av jordet syd for gravfeltet ligger det også fornminner, slik at det opprinnelig kan ha vært et samlet felt. Muligheten for å komme i konflikt med uregistrerte fornminner anses for å være til stede i begge alternativer.

Langs traktorveien ligger den nevnte gravhaugen på sydsiden. Gravearbeidene kan utføres med en avstand av ca 5 m fra haugen. Videre ligger det på nordsiden en lav, uklart markert haug. Her vil det bli avstand på 2-3 m. Endelig, lengst i V, er det en gravhaug som vil ligge i avstand ca 8 m.

Etter vurdering av forholdene på stedet, blant annet som følge av at anlegg av traktorveien og nedleggingen av telekabelen allerede har ført til inngrep i marken, og at nye fornminner er blitt kjent etter at tiltaket ble planlagt, finner Institutt for arkeologi, kunsthistorie og numismatikk å slutte seg til Buskerud fylkeskommunes vurdering.

Saken er behandlet på møte i Fornminneutvalget 14. april 1998 (sak F 40/98).

Følgende vedtak er fattet:

Universitetet i Oslo, Institutt for arkeologi, kunsthistorie og numismatikk, gir Lier kommune dispensasjon fra lov om kulturminner av 9. juni 1978, § 8, jfr. § 6, for inngrep i sikringssonene til automatisk fredete kulturminner (2 gravhauger) på Hennem øvre søndre, 142/2, Lier kommune, Buskerud, jfr. kulturminnelovens § 4, litra j, og kart, stemplet og datert 14. april 1998.

Tiltaket er knyttet til grøft for vann- og kloakkledning i eksisterende traktorvei.

Tillatelsen gis på følgende vilkår:

1. Graving kan foretas inntil 3 m fra gravhaugenes ytterkant dersom dette er tvingende nødvendig for gjennomføring av tiltaket.
2. Gravearbeidene overvåkes av Buskerud fylkeskommune. Tiltakshaver, Lier kommune, dekker fylkeskommunens utgifter.
3. Dersom det under arbeidet framkommer skjulte automatisk fredete kulturminner, må arbeidet umiddelbart stanses og Universitetets Oldsaksamling varsles. Institutt for arkeologi, kunsthistorie og numismatikk vil i så tilfelle fatte vedtak i medhold av lov om kulturminner av 9. juni 1978, § 8, 2. ledd.

Dette vedtaket kan påklages i medhold av kulturminneloven, § 8, 1. ledd 3. punktum, jfr. forvaltningsloven, § 28. En eventuell klage stiles til Riksantikvaren, men sendes via Institutt for arkeologi, kunsthistorie og numismatikk som skal uttale seg til klagen og vurdere eventuelt grunnlag for omgjøring av vedtaket. Klagefristen er 6 uker fra mottakelsen av vedtaket.

Dersom Lier kommune aksepterer vedtaket og vilkårene, ber vi om skriftlig aksept innen 15. juni 1998. Så snart vedtaket er akseptert, kan Lier kommune gjøre nødvendig avtale med Buskerud fylkeskommune om gjennomføring av tiltaket.

Hvis det viser seg at det fremkommer fornminner under gravearbeidet, vil Buskerud fylkeskommune stoppe arbeidet og varsle Universitetets Oldsaksamling. Bestemmelsen i kulturminnelovens § 8, 2.

ledd kommer da til anvendelse. Her heter det:

Viser det seg først mens arbeidet er i gang at det kan virke inn på et automatisk fredet kulturminne på en måte som nevnt i § 3 første ledd, skal melding etter første ledd sendes med det samme og arbeidet stanses i den utstrekning det kan berøre kulturminnet. Vedkommende myndighet avgjør snarest mulig - og senest innen 3 uker fra det tidspunkt melding er kommet fram til vedkommende myndighet - om arbeidet kan fortsette og vilkårene for det.

Perry Rølfesen
forvaltningsleder

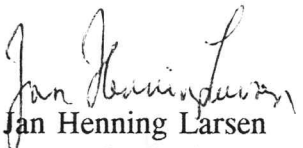
Jan Henning Larsen
distriktsleder

Vedlegg: Kart

Kopi: Riksantikvaren
Buskerud fylkeskommune

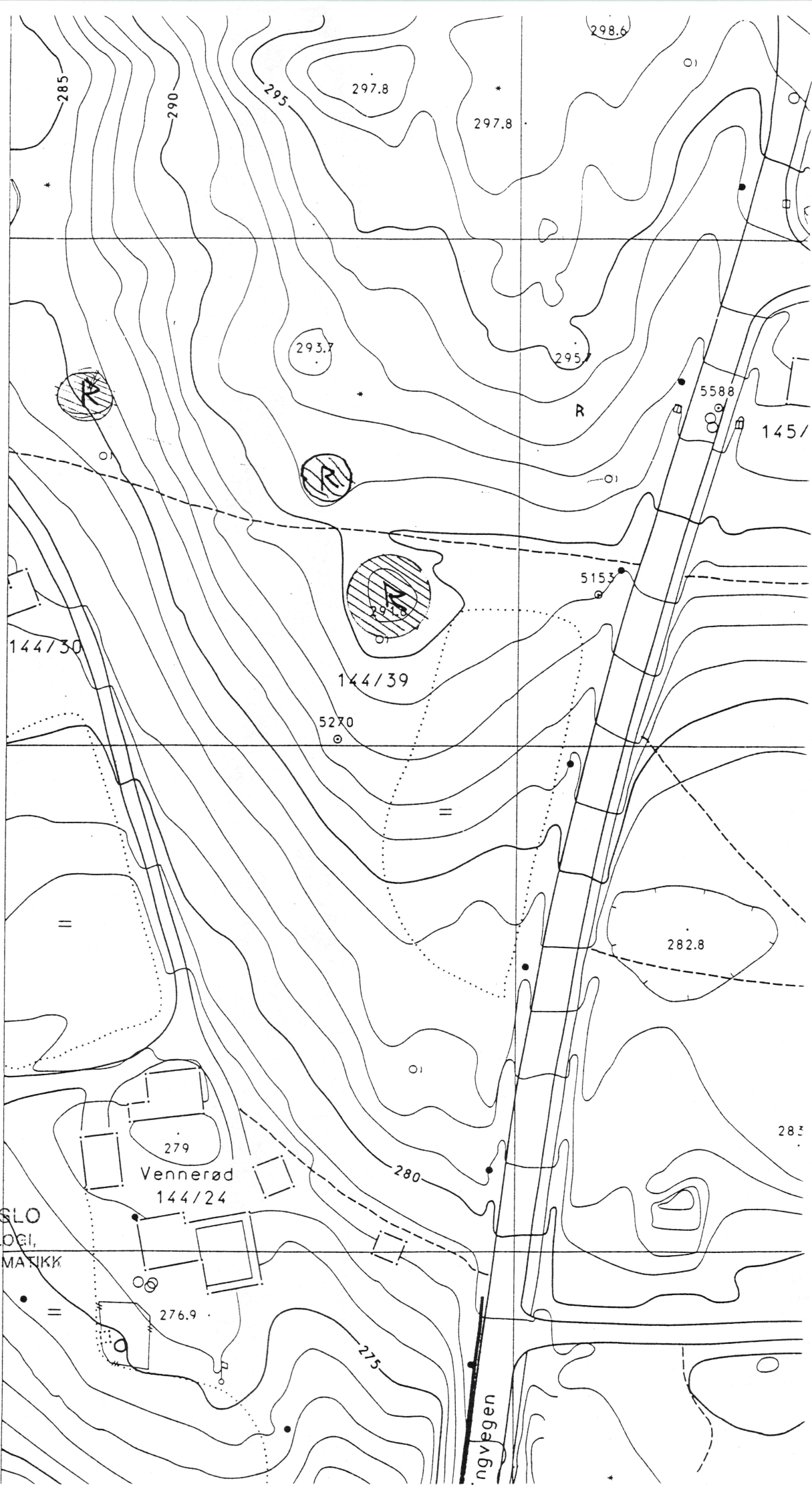

R = gravhaug

UNIVERSITETET I OSLO
 INSTITUTT FOR ARKEOLOGI,
 KUNSTHISTORIE OG NUMISMATIKK

Oslo 14. april 1998
 Jan Henning Larz