



Ove Byrmo Prosjekt- og eiendomsutvikling
Postboks 2196 Strømsø
3003 DRAMMEN

KOPI

UNIVERSITETETS KULTURHISTORISKE MUSEER Universitetet i Oslo		
Saksb.	20 DES. 2000	Kopi
Ark:	0626-129	
Saksnr.	00/5746	Dok.nr.: 1

Reguleringsplan for Høgda Tranby, del av gnr/bnr 129/3, Lier kommune. Til utt. Kulturminneregistrering utført.

Ovennevnte planområde er nå registrert. Det er brukt i alt 7,5 arbeidstimer til registreringene, inkludert for- og etterarbeid. Faktura på kr 3375,- vil bli sendt fra regnskapsseksjonen snarest.

Det ble ikke funnet kulturminner fra forhistorisk eller nyere tid innenfor planområdet. Vi vil imidlertid gjøre oppmerksom på at dersom det under anleggsarbeidet skulle dukke opp fredete kulturminner, må arbeidet straks stanses og kulturavdelingen varsles jf. kulturminneloven § 8.2.

ARKIV

Med hilsen

Sigurd Fjose
seksjonsleder

Geir Noddeland Dyrnæs
saksbehandler, kultur

Vedlegg:

1 Øk- blad CK 043-5-3, m/ inntegnet plangrense.

Kopi til:

Fylkesmannen i Buskerud Postboks 1604, 3007 DRAMMEN
Fylkesrevisor Fylkeshuset, 3020 DRAMMEN

Kari Wøien, her

Kopi med vedlegg til:

Kulturavdelingen, her

Lier kommune

Universitetet i Oslo UKM

Postboks 205, 3401 LIER

Pb 6762 St. Olavs plass, 0164 OSLO

POST ADRESSERES TIL AVDELINGEN - IKKE TIL ENKELTPERSONER

Postadresse
BUSKERUD FYLKESKOMMUNE
Fylkeshuset
N-3020 Drammen

Besøksadresse
Hauges gate 89
E-postadresse

Telefon
32 80 85 00

Telefaks
32808676

Bankkonto
2200.07.13523
Foretaksregisteret
NO 964 951 373

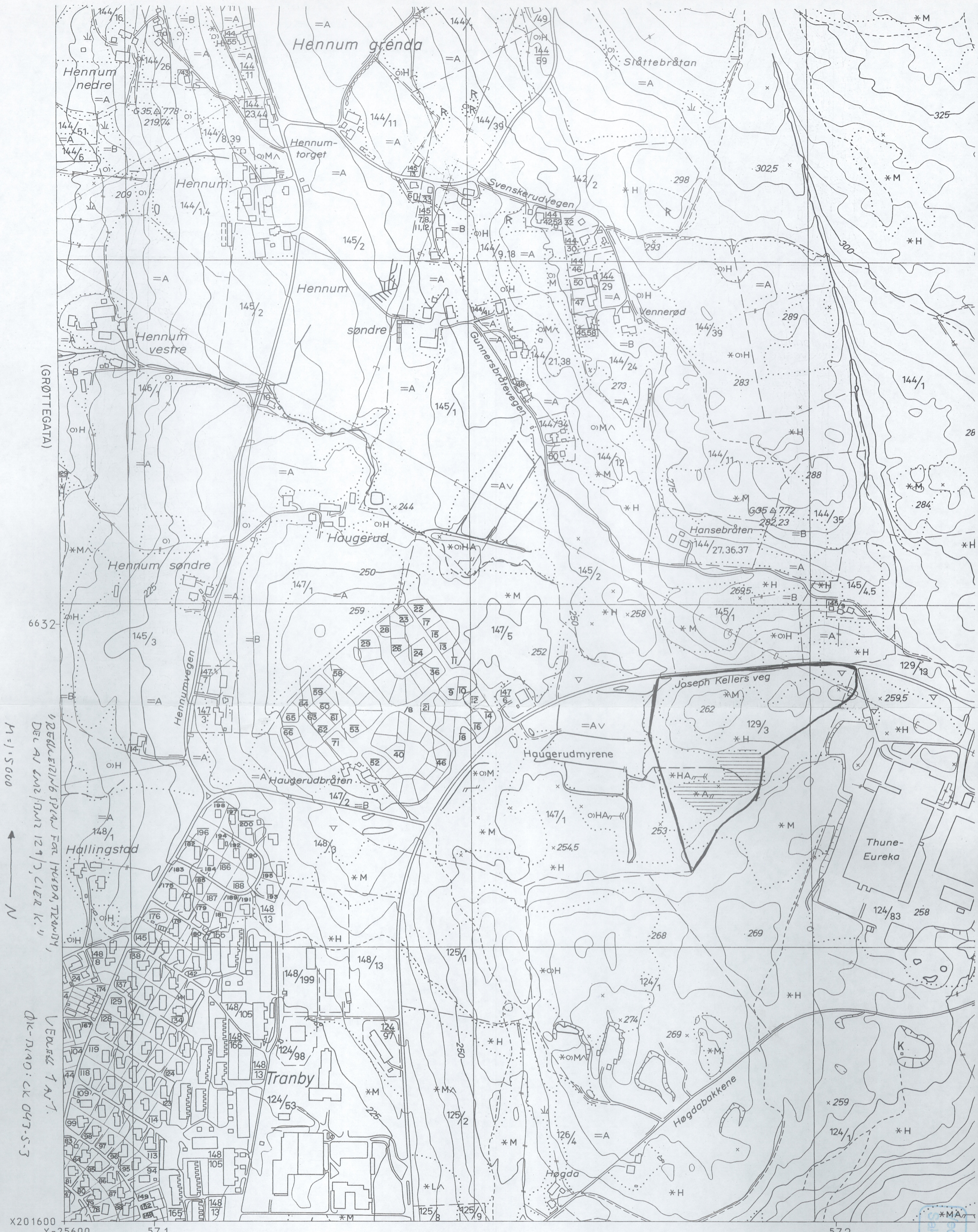

(GRØTTEGATA)
 1:25000
 DEL AV KARTFOLJE 129/3, SERIE K
 VEDLEGG T A 1
 ØKONOMISK KARTVERK

ØKONOMISK KARTVERK

BUSKERUD FYLKE

Konstr. risset av: **VIK A/S**
 Etter fotogrammer år: 1977

Flyopp-gave: 1730 Bilde: 0 7-11

Utgitt av: **FYLKESKARTKONTORET**
 I BUSKERUD 1980

- | | | | | | | | |
|----|----|--|----------|-----------------------------------|---|---|---------------------------------------|
| △ | △ | Trekantpunkt NGO, annet | + + + | Riksgrense, fylkesgrense | ∞ | ∞ | Lauvskog, anna jorddekt fastmark |
| ○ | ○ | Polygonpunkt, fotogramm, grafisk best. punkt | --- | Kommunegrense | * | * | Blandingsskog |
| F | F | Fotogramm, numerisk koordinatbestemt | --- | Eiendomsgrense, vanlig, tettbebyg | ∧ | ∧ | Grunnlendt mark, fjell i dagen |
| NP | NP | Presisjonsnivellement, vanlig niv. | --- | Servituttgrense | ∧ | ∧ | Myr |
| * | * | 223.5 Høge på terrengpunkt | □ | Nr.123 Riksgrensemerke | A | B | Lettbrukt og mindre lettbrukt |
| * | * | 254.5 Kalle, med høgeopplysning | × | Kors i fjell, bolt i fjell | S | H | dyrka jord og dyrkingsjord |
| — | — | Generell kurve, mellomkurve | □ | Grensestein, grenserøys | M | L | Særs høg, høg bonitet for skog |
| — | — | 25 Tellekurve | — | Grensepåle, -rør, grensetre | V | V | Middels, låg bonitet for skog |
| — | — | Forskningskurve | 75,9 | Gardsnummer/bruksnummer | — | — | Dyrka myr, nøysom vegetasjon |
| — | — | Nullkurve | Torp A/S | Eiendomskompleks | — | — | Grunn, djup myr |
| — | — | Usikker kurve | 58/1F2 | Leietomt, små eiendommer | — | — | Svakt omdanna torv |
| — | — | 233.5 Høgeste reg. v.st. i reg.vatn | 60/5s | Bruksrett til skogen, barskogen | — | — | Sterk omdanna torv |
| — | — | Høgeste beregn. flom v.stand., | 60/12ls | lauvkogen, beitet, slått | • | • | Bløkkrik, svært bløkkrik dyrkingsjord |
| — | — | lågste reg. v.st. i reg. vatn | ... | Markslagsgrense | T | T | Sjøldrenert dyrkingsjord |
| — | — | 63 Vatnhårda fotogr. danen i uren vatn | | | ∏ | ∏ | Durkingsjord på tarr sand og anis |

Sak. 00/16746
 Tilmålt

X201600
 Y-25600

57 1

57 2