



20/1-05
T.E. aut

Arkitekt Arne A. Hauger

Torgeir Vraas plass 6
3044 DRAMMEN

ARKIV

KULTURHISTORISK MUSEUM Universitetet i Oslo		
Saksb. 1160	18 JAN. 2005	Kopi
Ark:	0626-24	
Saksnr. 05/1999	Dok.nr.: 1	

Børreshaugen gård - Linnes vestre gnr 24 bnr 1 - Lier kommune - Rapport fra kulturminneregistreringer

Ovennevnte planområde er nå arkeologisk registrert. Det ble ikke funnet automatisk fredete kulturminner. Vi har derfor ingen merknader til planen.

Vi minner likevel om at dersom det framkommer automatisk fredete kulturminner i forbindelse med anleggsarbeid eller annen virksomhet i planområdet, må arbeidet straks stanses og utviklingsavdelingen i fylkeskommunen varsles, jmf. kulturminneloven §8, 2.

I forbindelse med registreringen ble det totalt brukt 21 arbeidstimer, inkl. kjøring, for og etterarbeid. Faktura på til sammen kr 11.340,- (21 timer a kr 540,-) vil bli sendt fra regnskapsseksjonen snarest

Med hilsen

Åse Klundelien
Åse Klundelien e f
konst. utviklingssjef

Inger Liv Gøytild Lund
Inger Liv Gøytild Lund
Kulturvernleder

Vedlegg:

1 Arkeologisk rapport med kart

Kopi til:

Buskerud kommunerevisjon Postboks 4197, 3005 DRAMMEN

Fylkesmannen i Buskerud e-post,

Lier kommune Postboks 205, 3401 LIER

Kopi med vedlegg til:

Universitetet i Oslo UKM Pb 6762 St. Olavs plass, 0164 OSLO

Magne Nilsen Utviklingsavdelingen

POST ADRESSERES TIL AVDELINGEN - IKKE TIL ENKELTPERSONER

Postadresse
BUSKERUD FYLKESKOMMUNE
Fylkeshuset
N-3020 Drammen

Besøksadresse
Hauges gate 89
E-postadresse

Telefon
32 80 85 00
www.bfk.no

Telefaks
32808676

Bankkonto
2200.07.13523
Foretaksregisteret
NO 964 951 373

ARKIV

Vedlegg 1 / Tilhører
Sak: 05/1999 - 1

**RAPPORT FRA KULTURMINNEREGISTRERING AV INNMARKSOMRÅDE PÅ
BØRRESHAUGEN I LIER**

Fylke	Buskerud
Kommune	Lier
Gårdsnr., Gård	24/1 Børreshaugen
Saksnr	04/00017-3 714
Saken gjelder	Varsel om regulering
Kartblad	ØK-kart: CK 041-5-1
Utført av	Kjell E. Sønsterud, Utviklingsavdelingen, Buskerud fylkeskommune
Utført dato	19.07.04 – 21.07.04

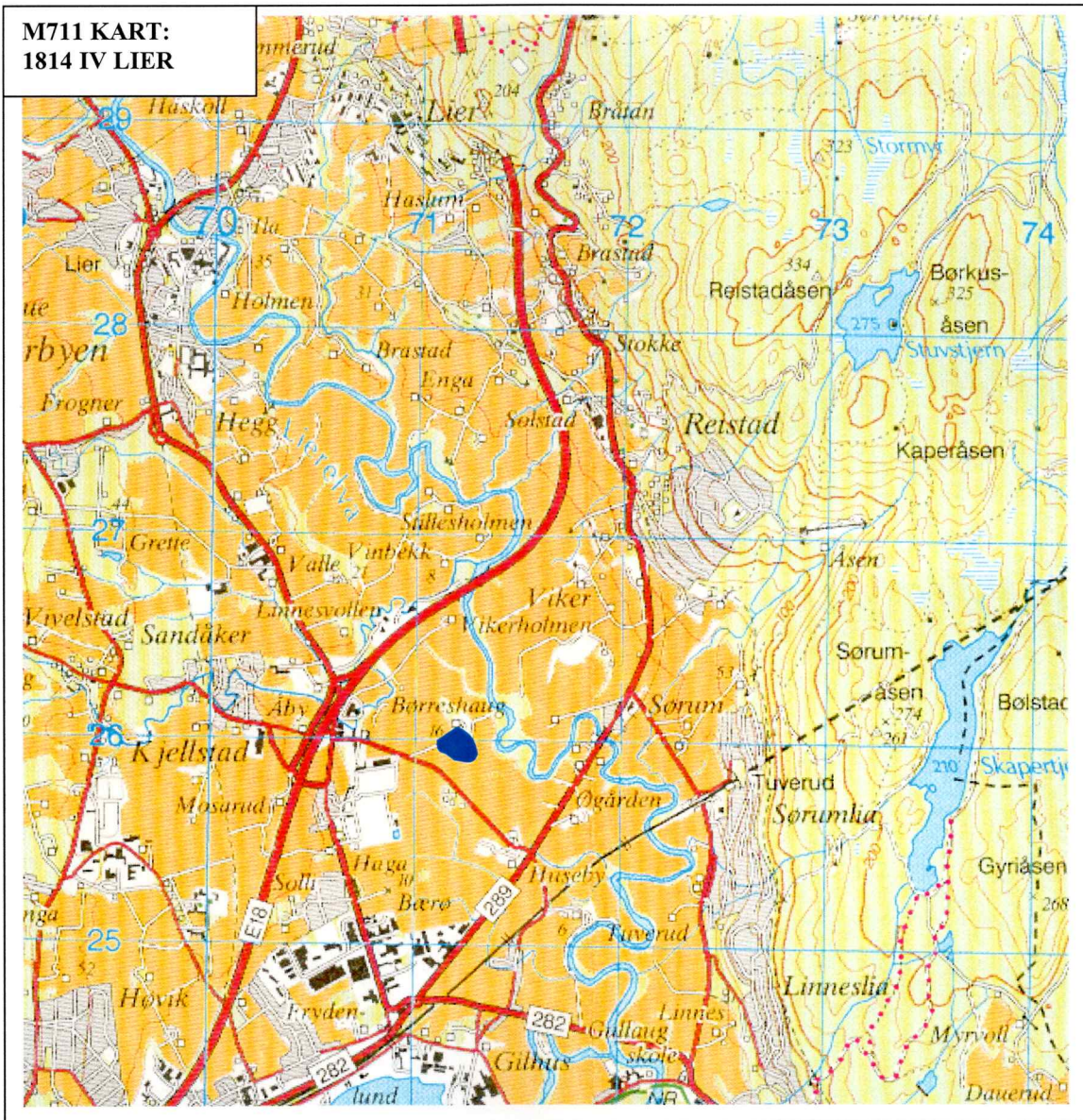

Formål og bakgrunnen for undersøkelsen

I forbindelse med varsel om regulering av gbnr. 24/1 Børreshaugen ble det i tidsrommet 19.07.04. – 21.07.04. foretatt arkeologiske registreringer av planområdet. Formålet med denne registrering var å påvise og avklare forholdet til automatisk fredede kulturminner.

Tidsbruk og bemanning

Undersøkelsen ble foretatt av Kjell E Sønsterud. Det ble brukt 18 timer til feltundersøkelsen og 3 timer til etterarbeid, til sammen 21 timer.

Tidligere arkeologiske registreringer

Idnummer	Forminnekategori
75015	Haug, sannsynlig naturdannelse

Områdebeskrivelse

Plan slette i et åpent jordbrukslandskap. Planområdet er i dag benyttet til gartnervirksomhet.

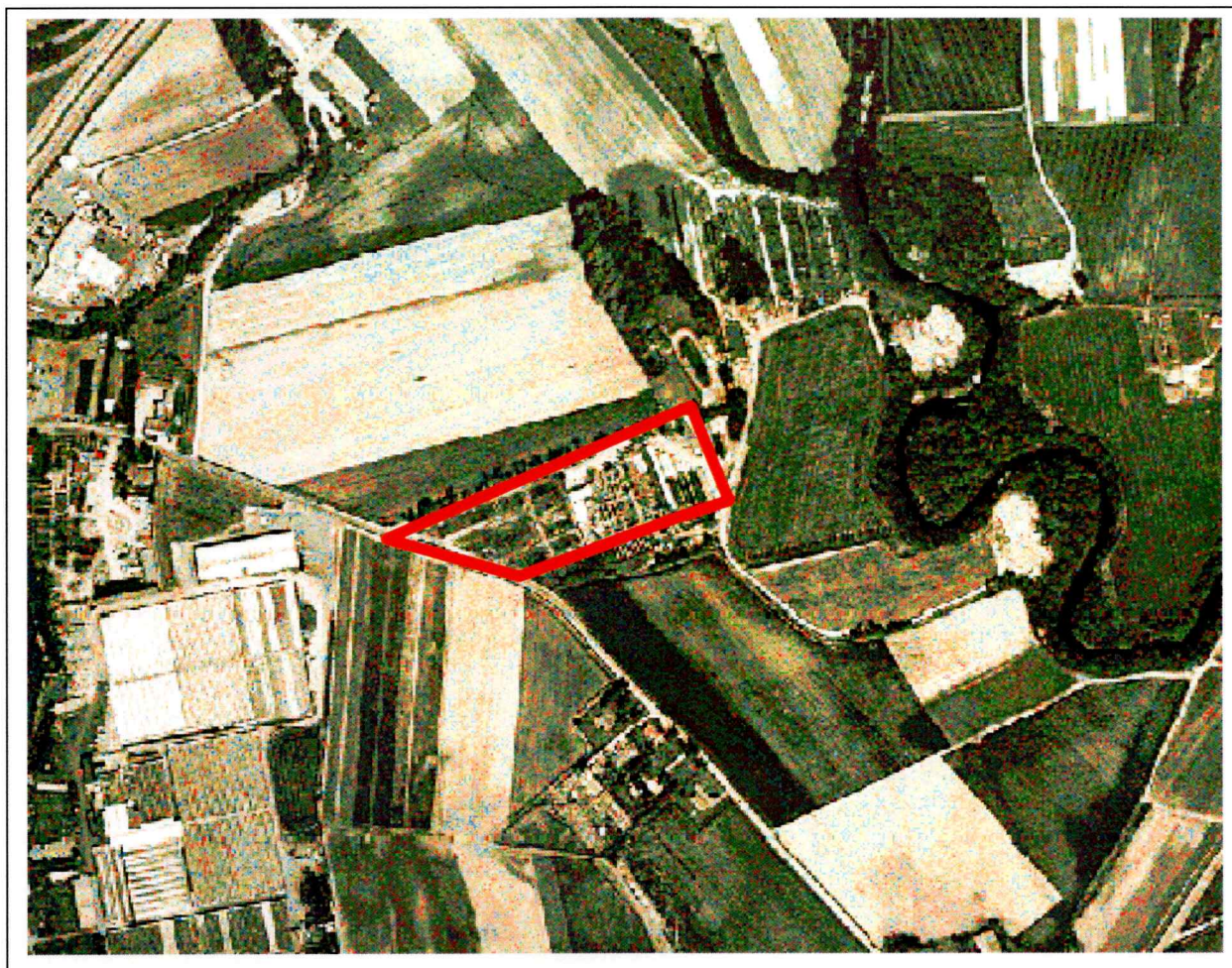

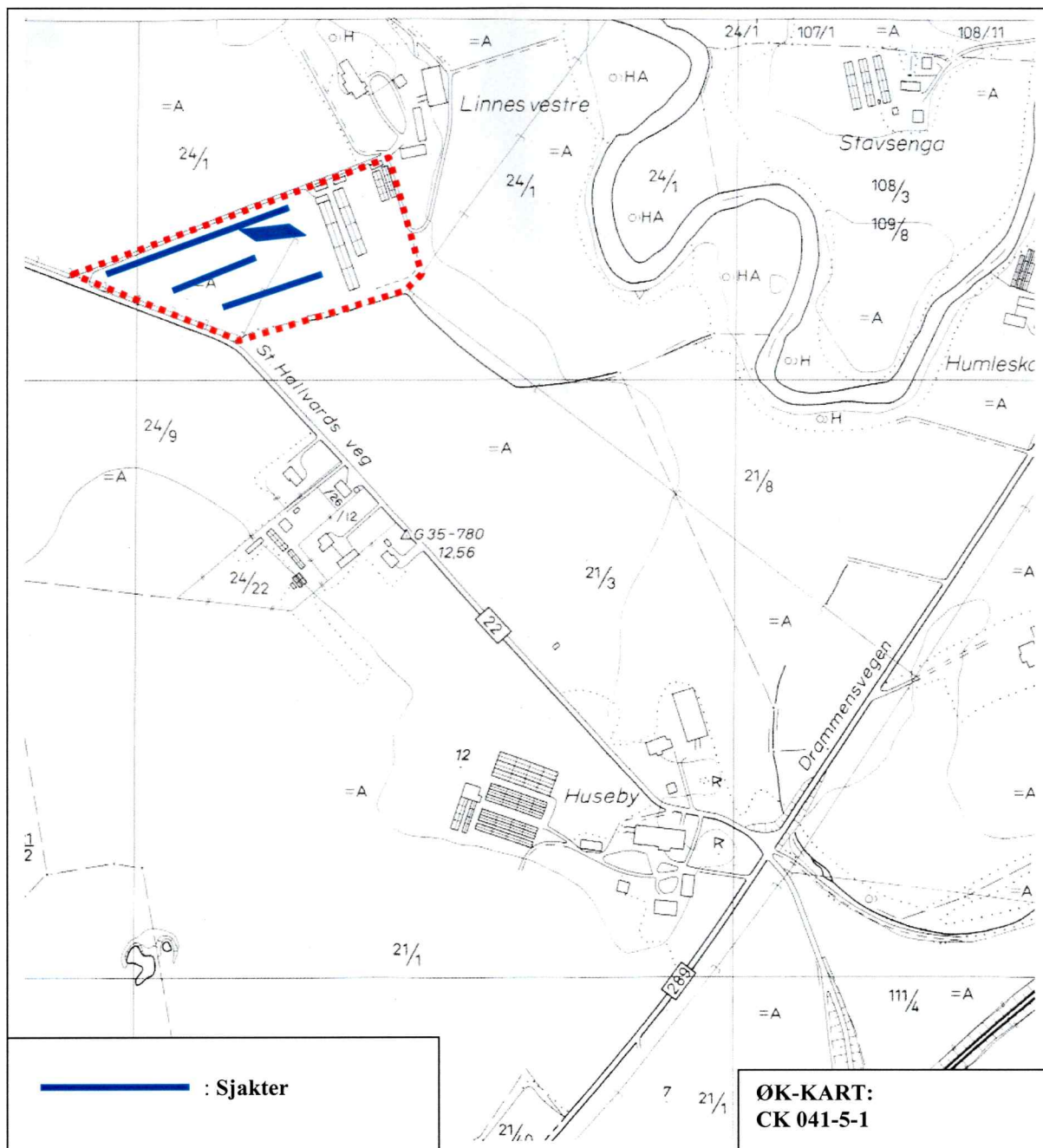

Metode

Da området er å regne som innmark ble det benyttet gravemaskin til registreringen. Det ble i denne forbindelse lagt søkesjakter på utvalgte steder (der hvor det lot seg gjøre) innenfor området for gartneriet. Disse varierer i lengde og er mellom 3 og 3, m. brede.

Grunnforhold

Innenfor området varierer tykkelsen på "matjordlaget" noe fra ca. 0,15 – 0,25 m. i tykkelse. Under dette laget dukker det opp et kompakt grått leirlag.

Registreringer/observasjoner

Det ble ikke registrert automatisk fredede kulturminner eller andre typer kulturminner innenfor planområdet.

Drammen 07.01.05

Kjell E Sønsterud