



DBC arkitektur as

Gamleveien 6
3550 GOL

ARKIV

KULTURHISTORISK MUSEUM Universitetet i Oslo		Kopi
Søkb.	LIV 20 DES. 2005	
Ark:	0626	
Saksnr:	CS/21655	Dok.nr.: 1

Nordal boligfelt - forslag til reguleringsplan - NO 2 - forhåndshøring - Rapport fra kulturminneregistreringer

Ovennevnte planområde er nå arkeologisk registrert. Det ble ikke funnet automatisk fredete kulturminner. Vi har derfor ingen merknader til planen.

Vi minner likevel om at dersom det framkommer automatisk fredete kulturminner i forbindelse med anleggsarbeid eller annen virksomhet i planområdet, må arbeidet straks stanses og utviklingsavdelingen i fylkeskommunen varsles, jmf. kulturminneloven §8, 2.

I forbindelse med registreringen ble det totalt brukt 27,5 arbeidstimer, inkl. kjøring, for- og etterarbeid. Faktura på til sammen kr 15.950,- (27,5 timer a kr 580,-) vil bli sendt fra regnskapsseksjonen snarest.

Med hilsen

Inger Liv Gøyttil Lund e f
kulturvernleder

Else Høyer Tangen
saksbehandler

Vedlegg:
1 Arkeologisk rapport

Kopi til:
Buskerud Kommunerevisjon IKS
Fylkesmannen i Buskerud
Kulturhistorisk museum, Universitetet i Oslo
Lier kommune
Statens vegvesen Region Sør

Postboks 4197, 3005 DRAMMEN
Postboks 1604, 3007 DRAMMEN
Postboks 6762 St.Olavspl., 0130 OSLO
Postboks 205, 3401 LIER
Serviceboks 723, 4808 ARENDAL

Lisbeth Kaas Ambrosen Utviklingsavdelingen

POST ADRESSERES TIL AVDELINGEN - IKKE TIL ENKELTPERSONER

Postadresse
BUSKERUD FYLKESKOMMUNE
Fylkeshuset
N-3020 Drammen

Besøksadresse
Hauges gate 89
E-postadresse
Postmottak@bfk.no

Telefon
32 80 85 00
Internett
www.bfk.no

Telefaks
32808676

Bankkonto
2200.07.13523
Foretaksregistre
NO 964 951 373

Vedlegg / Tilhører
Sak: 05/21655-1



BUSKERUD FYLKESKOMMUNE RAPPORT FRA ARKEOLOGISKE REGISTRERINGER

Fylke	Buskerud
Kommune	Lier
Gårdsnr., Gård	133/1,9-,13,23 Rød østre og 134/1-Sørdal øvre søndre og 135/9-Sørdal øvre nordre
Saksnr	04/01144 714
Saken gjelder	reguleringsplan
Kartblad	ØK-kart:
Utført av	Kjell E. Sønsterud, Utviklingsavdelingen, Buskerud fylkeskommune
Utført dato	16.11 – 18.11.05

Formål og bakgrunn for undersøkelsen

I forbindelse med en reguleringsplan for Nordal i Lier kommune ble det i tidsrommet 16.11.05 – 18.11.05 foretatt en arkeologisk registrering av det aktuelle området. Formålet med denne registrering var å påvise og avklare forholdet til automatisk fredede kulturminner.

Bemanning og tidsbruk

Undersøkelsen ble utført av Kjell E. Sønsterud. Det ble brukt 1 time til forarbeid, 24 timer til felt og 2,5 timer til etterarbeid, til sammen 27,5 timer.

Tidligere arkeologiske registreringer

Det er ikke tidligere registrert eller på annen måte blitt gjort observasjoner av automatisk fredede kulturminner innenfor planområdet eller i umiddelbar nærhet av dette.

Områdebeskrivelse

Markant vestvendt skråning, stedvis blokkrik mark, fjell i dagen. Vegetasjon: hovedsaklig tett granskog med løvtrær inne i mellom. Området er ”omringet” av boliger.

Registreringer/observasjoner

Det ble ikke gjort funn av automatisk fredede kulturminner eller nyere tids kulturminner innenfor planområdet.

Nordal

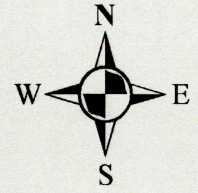

Lier kommune

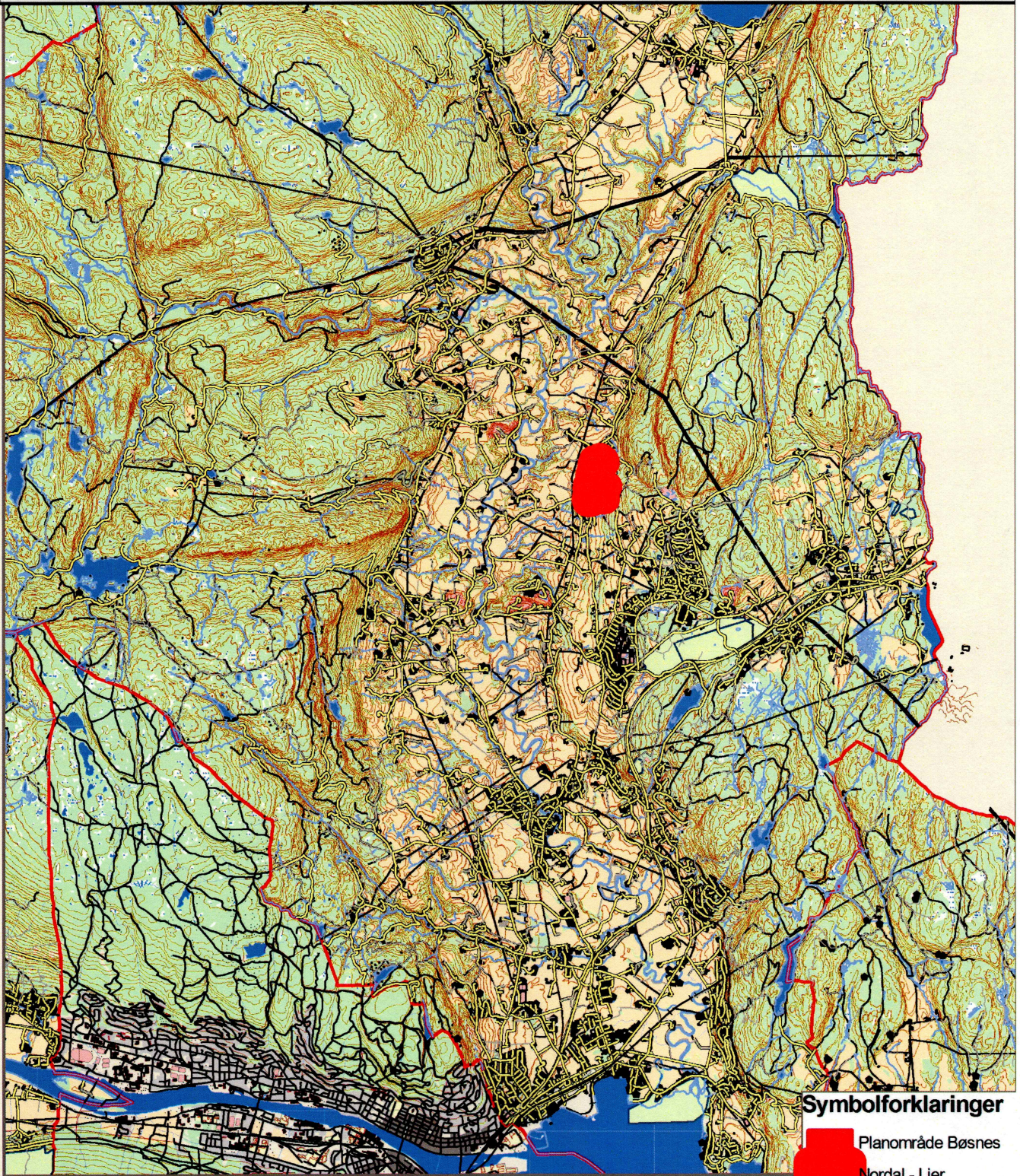

0 1 250 2 500 5 000 Meters



Symbolforklaringer

-  Planområde Bøsnes
-  Nordal - Lier

Nordal

Lier kommune

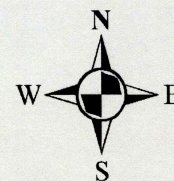

0 250 500 1 000 Meters

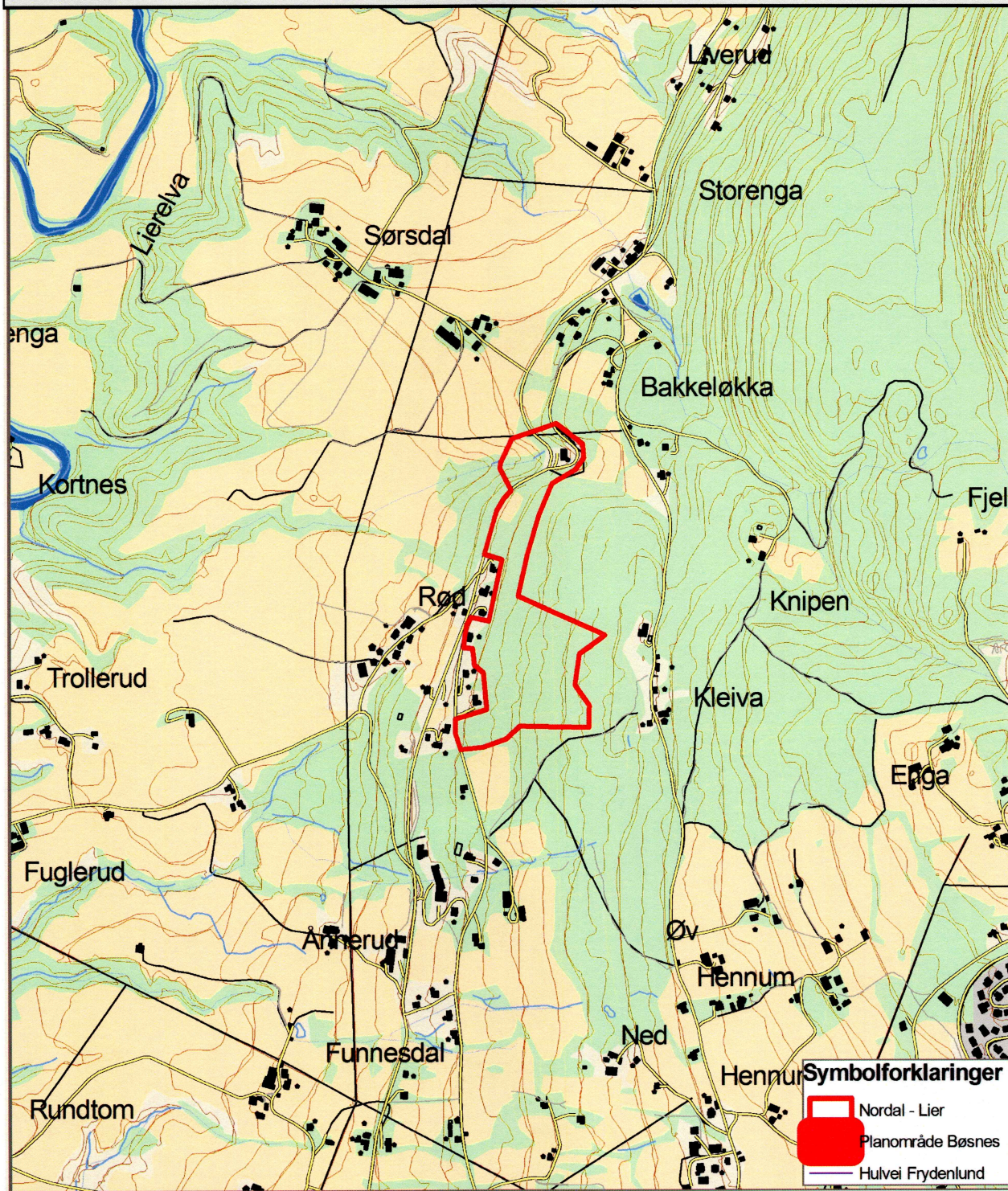

Drammen 13.12.2005

Kjell E. Sønsterud