



Lier kommune  
v/ Landbruksforvaltningen  
Postboks 205  
3401 LIER

ARKIV

UNIVERSITETETS KULTURHISTORISKE MUSEER	
Universitetet i Oslo	
Saksb. Lgw	Kopi 31 JAN. 2002
Ark.: 0626	
Saksnr. 02/1376	Dok.nr.: 1

## Korpåsveien i Finnemarka, Lier kommune - svar på søknad om bygging av landbruksveg

Våre arkivundersøkelser viser at det ikke finnes kjente kulturminner fra forhistorisk eller nyere tid innenfor området som blir direkte berørt av veitbyggingen.

Vi gjør oppmerksom på at det likevel kan finnes freda kulturminner i området. Slike kulturminner kan for eksempel være ulike typer fangstanlegg, kullgroper, milebunner, jernvinneanlegg, boplasser, røyser, gamle veifar og gamle steingjerder. I de fleste tilfeller er slike kulturminner synlige. Inngrep i marka kan avdekke indikatorer på automatisk freda kulturminner under markens overflate. De vanligste indikatorene i så måte er kullkonsentrasjoner og jernslag.

Dersom det først under arbeidet likevel skulle fremkomme automatisk freda kulturminner i området, må arbeidet straks stanses og kulturavdelingen varsles, jfr. lov om kulturminner § 8.2.

Telefonnummeret til kulturavdelingen er 32 80 86 60.

Med hilsen

  
Ase Klundelien e f  
fylkeskultursjef

  
Morten B Histøl  
saksbehandler

Kopi til:

Universitetet i Oslo UKM, Oldsaksamlingen Pb 6762 St. Olavs plass, 0164 OSLO

POST ADRESSERES TIL AVDELINGEN - IKKE TIL ENKELTPERSONER



**BUSKERUD  
FYLKESKOMMUNE**

Kulturavdelingen

Vår saksbehandler  
Morten B Histøl, tlf 32808678

Vår dato  
12.08.2002

Deres dato  
11.07.2002

Vår referanse  
02/00047-9  
650.813.

Deres referanse  
OLE/02/2488/V83

1 av 1

Fylkesmannen i Buskerud  
v/ Landbruksavdelingen  
Postboks 1604  
3007 DRAMMEN

**ARKIV**

UNIVERSITETETS KULTURHISTORISKE MUSEER	
Universitetet i Oslo	
Saksb. L60	Kopi 16 AUG. 2002
Ark: 0626	
Saksnr 02/1376	Dok.nr.: 2

## Hennummarkaveien - Lier kommune - svar på søknad om bygging av landbruksveg

Undertegnede saksbehandler har gjennomført befaring av traséen sammen med skog- og utmarksforvalteren i Lier kommune og Oslo og omland friluftsråd, den 08.08.02.

Under denne befaringen ble det funnet en røys, som trolig er en gravrøys. Vi anser det som sannsynlig at dette er et automatisk fredet kulturminne. Det finnes mange kjente kulturminner fra forhistorisk tid i Tranby - området, flere av disse finnes i nærheten, slik at muligheten er stor for at dette er en gravrøys.

Landbruksveien må derfor legges om, slik at røysen ikke blir berørt. Et forslag var å legge veien på sørsiden av røysen. I så tilfelle må veien legges utenfor vernesonen på 5 meter, som er målt fra røysens synlige ytterkant. Vi har satt opp kulturminne- merkebånd på et lite grantre som står på røysen. Se vedlegg 1

Det ble ikke funnet automatisk fredete kulturminner i det området der snu-/velteplassen skal bygges og heller ikke funnet fredete kulturminner på begge sider av eksisterende lysløype. I nyanlegget, utenom røysen, ble det ikke funnet tilsvarende røysen og heller ingen andre automatisk fredete kulturminner.

Dersom det først under byggingen av veien likevel fremkommer automatisk fredete kulturminner i området, må arbeidet straks stanses og vår avdeling varsles, jfr. lov om kulturminner § 8.2.

Med hilsen

Åse Klundelien e f  
fylkeskultursjef

Morten B Histøl  
saksbehandler

Vedlegg:

1 Opplysninger om registrert gravrøys

Kopi til:

Erik Hennem

Lier kommune, Landbruksforvaltningen

Universitetet i Oslo UKM, Oldsaksamlingen

Hennumveien, 3408 TRANBY

Postboks 205, 3401 LIER

Pb 6762 St. Olavs plass, 0164 OSLO

POST ADRESSERES TIL AVDELINGEN - IKKE TIL ENKELTPERSONER

Postadresse  
BUSKERUD FYLKESKOMMUNE  
Fylkeshuset  
N-3020 Drammen

Besøksadresse  
Hauges gate 89  
E-postadresse

Telefon  
32 80 85 00

Telefaks  
32808672

Bankkonto  
2200.07.13523  
Foretaksregisteret  
NO 964 951 373

## AUTOMATISK FREDETE KULTURMINNER

Fylke: Buskerud                      Kommune: Lier                                      Regnr      0

Gnr            142            Gård: Lier kommune  
 Bnr            6                Bruk: Lier kommune  
 Gnr            0                Gård:  
 Bnr            0                Bruk:

Flyfot                                      R-x-nr: R1                                      Lokaltet Henummarka

Øk-kart CK 043-5-3                                      Hoh:      371

Fornminnets-art Gravrøys                                      Ant:      1                                      Alder: JA/MA

Fornminnets-art                                      Ant:      0

### Eieradresse

Reg.ved      Morten Histøl                                      08.08.02

### Terrengets art:

På østsiden av slak kolle, ca. 371m topografisk nivå. Skogen er relativt tett blandingsskog. Det står to grantrær på røysen, en liten og en ganske stor. Det er forholdsvis skrin jord med mose/gress, mot underlaget som er kalkstein.

### Orienteringsoppgave

Røysen ligger på østsiden, nesten på toppen av en kolle, inne i tett blandingsskog. Skråningen er forholdsvis slak der røysen ligger.

### Art/utstrekning

#### Beskrivelse

R1 er en lav røys, sannsynlig en gravrøys. Den ligger på en forholdsvis flat terrasse i en skråning. Berggrunnen i området er kalkstein. Det er lite jordsmonn under torvlaget der røysen ligger. Steinene i røysen varierer i størrelse, men de danner likevel en markert form, som henleder til at dette er en gravrøys. Det er en forsenkning omtrent midt oppe på røysen. Sør - øst for denne forsenkningen, nesten i kanten, er en liten grop med rester av en stubbe i. R1 har en oval form som er målt fra nord til sør; 6,40 meter og øst - vest; 4,60 meter. Høyden i terrenget er svært lav, målt fra det høyeste punktet og i retning østover er den ca. 30 cm høy og fra midten mot sør ca. 50 cm. Det står et lite- og et større grantrøe sør for forsenkningen på midten av røysen. Et ospetre står kant i kant med røysens synlige ytterkant i sørvest. Mot nord, står et stort grantrøe over en liten forhøyning, men denne forhøyningen er trolig ikke en del av røysen, da det går et tydelig skille mellom denne haugen og R1.

#### Tradisjon

#### Fotonr

0

Litteratur Buskerud fylkeskommune,  
 kulturavdelingen;  
 "Henummarkaveien", Lier  
 kommune, søknad om bygging

Pr.sj.nr: 02/47- 8

:  
:  
:  
:

0:

:

:  
:

:

:

:

:

:

: av landbruksvei.  
Kulturminneregistrering som  
medførte funn av en gravrøys.  
Denne ble registrert av Morten  
Histøl, som er saksbehandler  
for saken, hvis ref.nr.: 02/47-9  
og sak ref.nr:

:

OLE/02/2488/V83. Det ble  
tatt flere bilder av røysen.  
Gravrøysen har fått  
registreringsnummer R1 .

ØK-Kart: CK 043-G-3  
R1 (Gravplass)

572

(GLASÅSEN)

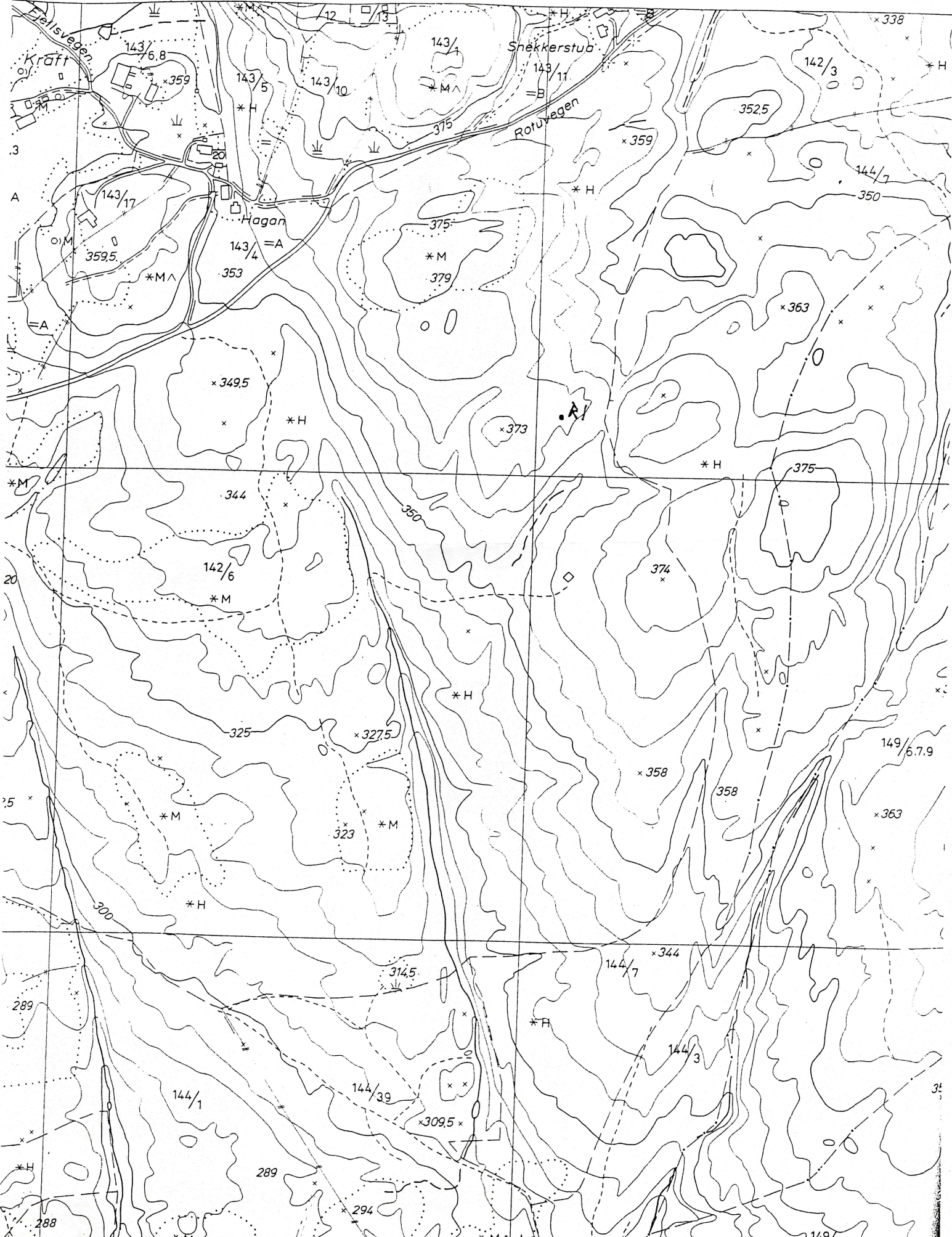

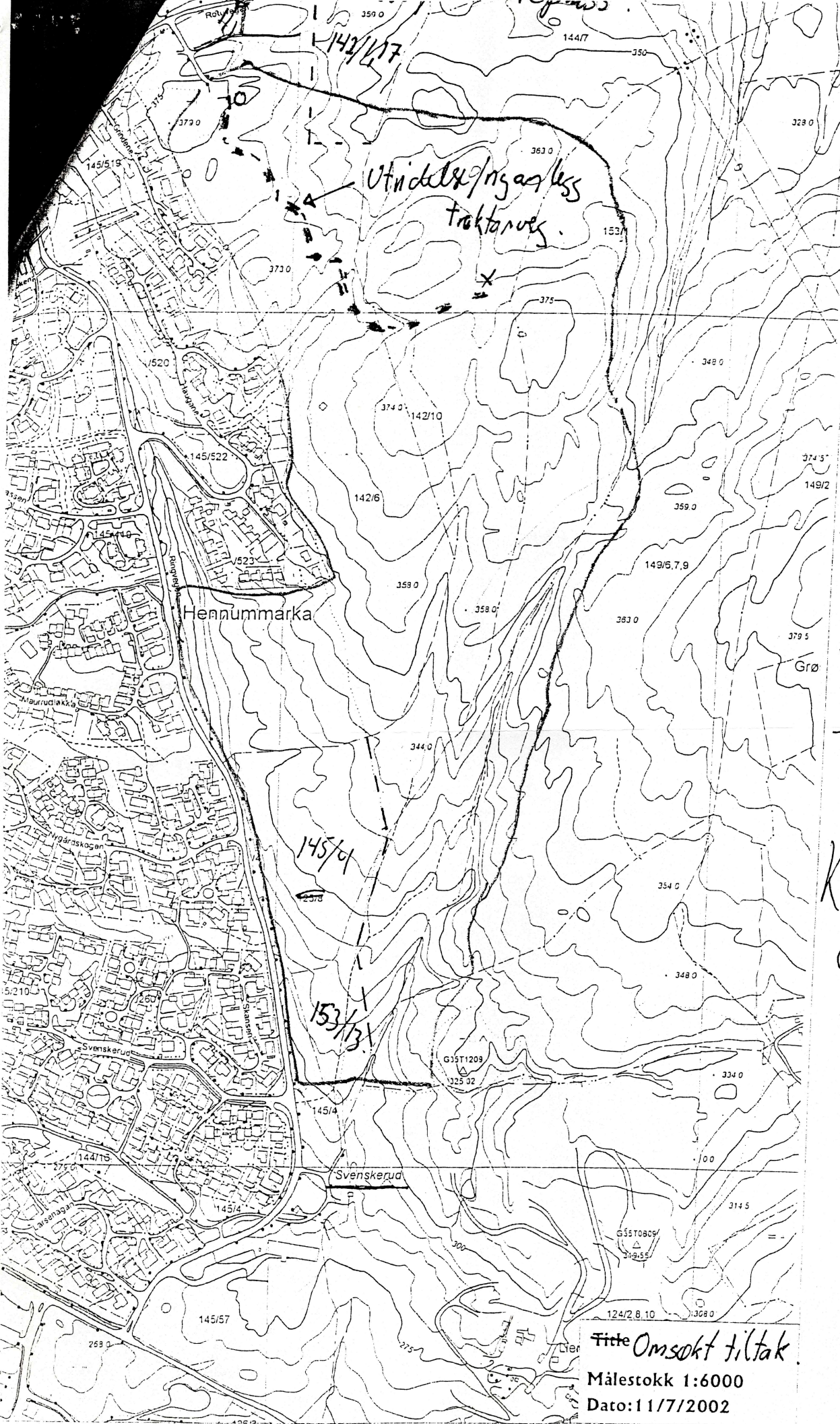

Utvidelsesplan for traktorveg

Hennummarka

145/4

153/13

Tittel Omsøkt tiltak

Målestokk 1:6000

Dato: 11/7/2002

- omsøkt traktorveg
- veg og dekningsområde
- omsøkt veteplass
- eiendoms grense

Kart blad  
CK 043-53



**BUSKERUD  
FYLKESKOMMUNE**

Kulturavdelingen

Vår saksbehandler  
Morten B Histøl, tlf 32808678

Vår dato  
17.10.2002

Deres dato  
16.10.2002

Vår referanse  
02/00047-17  
650.813.

Deres referanse  
OLE/02/3227/V83

1 av 1

Lier kommune  
v/ Landbruksforvaltningen  
pb 205  
3401 LIER

ARKIV

UNIVERSITETETS KULTURHISTORISKE MUSEER	
Universitetet i Oslo	
Saksb.	Kopi
L6V	23 OKT. 2002
Ark.:	0626
Saksnr. 02/1376	Dok.nr.: 3

### Tverråsen-nord - Lier kommune - svar på søknad om bygging av landbruksvei

Våre arkivundersøkelser viser at det ikke finnes kjente kulturminner fra forhistorisk eller nyere tid innenfor området som blir direkte berørt av veiutbyggingen.

Vi gjør oppmerksom på at det likevel kan finnes fredete kulturminner i området. Slike kulturminner kan for eksempel være ulike typer fangstanlegg, kullgroper, milebunner, jernvinneanlegg, boplasser, røyser, gamle veifar og gamle steingjerder. I de fleste tilfeller er slike kulturminner synlige. Inngrep i marka kan avdekke indikatorer på automatisk freda kulturminner under markens overflate. De vanligste indikatorene i så måte er kullkonsentrasjoner og jernslag.

Dersom det først under arbeidet likevel skulle fremkomme automatisk fredete kulturminner i området, må arbeidet straks stanses og kulturavdelingen varsles, jfr. lov om kulturminner § 8.2.

Telefonnummeret til kulturavdelingen er 32 80 86 60.

Med hilsen

Inger Liv Gøyttil Lund e f  
kulturvernleder

Morten B Histøl  
saksbehandler

Kopi til:  
Universitetet i Oslo UKM, Oldsaksamlingen Pb 6762 St. Olavs plass, 0164 OSLO

POST ADRESSERES TIL AVDELINGEN - IKKE TIL ENKELTPERSONER

Postadresse  
BUSKERUD FYLKESKOMMUNE  
Fylkeshuset  
N-3020 Drammen

Besøksadresse  
Hauges gate 89  
E-postadresse  
Postmottak@bfk.no

Telefon  
32 80 85 00

Telefaks  
32308672

Bankkonto  
2200.07.13523  
Foretaksregisteret  
NO 964 951 373





# BUSKERUD FYLKESKOMMUNE

Kulturavdelingen

Vår saksbehandler  
Morten B Histøl, tlf 32808678

Vår dato  
17.10.2002

Deres dato  
16.10.2002

Vår referanse  
02/00047-18  
650.813.

Deres referanse  
OLE/02/3227/V83

1 av 1

Lier kommune  
v/ Landbruksforvaltningen  
pb 205  
3401 LIER

ARKIV

UNIVERSITETETS KULTURHISTORISKE MUSEER	
Universitetet i Oslo	
Saksb. L60	Kopi 23 OKT. 2002
Ark.: 0626	
Saksnr. 02/1376	Dok nr.: 4

## Vest-Småvanna - Lier kommune - svar på søknad om bygging av landbruksvei

Våre arkivundersøkelser viser at det ikke finnes kjente kulturminner fra forhistorisk eller nyere tid innenfor området som blir direkte berørt av veiutbyggingen.

Vi gjør oppmerksom på at det likevel kan finnes fredete kulturminner i området. Slike kulturminner kan for eksempel være ulike typer fangstanlegg, kullgroper, milebunner, jernvinneanlegg, boplasser, røyser, gamle veifar og gamle steingjerder. I de fleste tilfeller er slike kulturminner synlige. Inngrep i marka kan avdekke indikatorer på automatisk freda kulturminner under markens overflate. De vanligste indikatorene i så måte er kullkonsentrasjoner og jernslag.

Dersom det først under arbeidet likevel skulle fremkomme automatisk fredete kulturminner i området, må arbeidet straks stanses og kulturavdelingen varsles, jfr. lov om kulturminner § 8.2.

Telefonnummeret til kulturavdelingen er 32 80 86 60.

Med hilsen

  
Inger Liv Gøytal Lund e f  
kulturvernleder

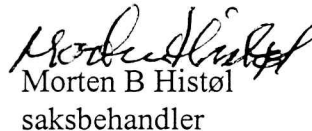
  
Morten B Histøl  
saksbehandler

Kopi til:

Universitetet i Oslo UKM, Oldsaksamlingen Pb 6762 St. Olavs plass, 0164 OSLO

POST ADRESSERES TIL AVDELINGEN - IKKE TIL ENKELTPERSONER

Postadresse  
BUSKERUD FYLKESKOMMUNE  
Fylkeshuset  
N-3020 Drammen

Besøksadresse  
Hauges gate 89  
E-postadresse  
Postmottak@bfk.no

Telefon  
32 80 85 00

Telefaks  
32808672

Bankkonto  
2200.07.13523  
Foretaksregisteret  
NO 964 951 373



Lier kommune  
v/ Landbruksforvaltningen  
pb 205  
3401 LIER

ARKIV

UNIVERSITETETS KULTURHISTORISKE MUSEER		
Universitetet i Oslo		
Saksb.	L60	Kopi
Ark.:	0626	
Saksnr.	02/1376	Dok.nr.: 5
23 OKT. 2002		

## Øksnekollvegen - Lier kommune - svar på søknad om bygging av landbruksvei

Våre arkivundersøkelser viser at det ikke finnes kjente kulturminner fra forhistorisk eller nyere tid innenfor området som blir direkte berørt av veitbyggingen.

Vi gjør oppmerksom på at det likevel kan finnes fredete kulturminner i området. Slike kulturminner kan for eksempel være ulike typer fangstanlegg, kullgroper, milebunner, jernvinneanlegg, boplasser, røyser, gamle veifar og gamle steingjerder. I de fleste tilfeller er slike kulturminner synlige. Inngrep i marka kan avdekke indikatorer på automatisk freda kulturminner under markens overflate. De vanligste indikatorene i så måte er kullkonsentrasjoner og jernslag.

Dersom det først under arbeidet likevel skulle fremkomme automatisk fredete kulturminner i området, må arbeidet straks stanses og kulturavdelingen varsles, jfr. lov om kulturminner § 8.2.

Telefonnummeret til kulturavdelingen er 32 80 86 60.

Med hilsen

  
Inger Liv Gøyvil Lund e f  
kulturvernleder

  
Morten B Histøl  
saksbehandler

Kopi til:

Universitetet i Oslo UKM, Oldsaksamlingen Pb 6762 St. Olavs plass, 0164 OSLO

POST ADRESSERES TIL AVDELINGEN - IKKE TIL ENKELTPERSONER



# BUSKERUD FYLKESKOMMUNE

Kulturavdelingen

Vår saksbehandler  
Morten B Histøl, tlf 32808678

Vår dato  
17.10.2002

Deres dato  
10.10.2002

Vår referanse  
02/00047-12  
650.813.

Deres referanse  
OLE/02/3205/V83

1 av 1

Lier kommune  
v/ Landbruksforvaltningen  
Postboks 205  
3401 LIER

ARKIV

UNIVERSITETETS KULTURHISTORISKE MUSEER Universitetet i Oslo		
Saksb. L&U	23 OKT. 2002	Kopi
Ark:	0626	
Saksnr. 02/1376	Dok.nr. 6	

## Vefferstadveien 3 og 4 - Lier kommune - svar på søknad om bygging av landbruksveger

Våre arkivundersøkelser viser at det ikke finnes kjente kulturminner fra forhistorisk eller nyere tid innenfor området som blir direkte berørt av veiutbyggingen.

Vi gjør oppmerksom på at det likevel kan finnes fredete kulturminner i området. Slike kulturminner kan for eksempel være ulike typer fangstanlegg, kullgroper, milebunner, jernvinneanlegg, boplasser, røyser, gamle veifar og gamle steingjerder. I de fleste tilfeller er slike kulturminner synlige. Inngrep i marka kan avdekke indikatorer på automatisk freda kulturminner under markens overflate. De vanligste indikatorene i så måte er kullkonsentrasjoner og jernslag.

Dersom det først under arbeidet likevel skulle fremkomme automatisk fredete kulturminner i området, må arbeidet straks stanses og kulturavdelingen varsles, jfr. lov om kulturminner § 8.2.

Telefonnummeret til kulturavdelingen er 32 80 86 60.

Med hilsen

  
Løger Liv Gøyil Lund e/f  
kulturvernleder

  
Morten B Histøl  
saksbehandler

Kopi til:

Universitetet i Oslo UKM, Oldsaksamlingen Pb 6762 St. Olavs plass, 0164 OSLO

POST ADRESSERES TIL AVDELINGEN - IKKE TIL ENKELTPERSONER

Postadresse  
BUSKERUD FYLKESKOMMUNE  
Fylkeshuset  
N-3020 Drammen

Besøksadresse  
Hauges gate 89  
E-postadresse  
Postmottak@bfk.no

Telefon  
32 80 85 00

Telefaks  
32808672

Bankkonto  
2200 07 13523  
Foretaksregisteret  
NO 964 951 373