



Vår saksbehandler
Espen Utne, tlf 32 80 87 14

Vår dato
12.06.2007

Deres dato
26.04.2007

Vår referanse
07/00021-5
714.

Deres referanse
2007/91 - 20070001/L12

Nedre Eiker kommune

Postboks C
3051 MJØNDALEN

ARKIV

KULTURHISTORISK MUSEUM Universitetet i Oslo		
Saksb. L16U	19 JUNI 2007	Kopi
Ark:	0625-36	
Saksnr. 07/7309	Dok.nr.: 7	

Stenberghaugen - gnr 36 bnr 1 i Nedre Eiker - reguleringsplan for ny barnehage til offentlig ettersyn

Buskerud fylkeskommune har mottatt reguleringsplan for Stenberghaugen barnehage i Nedre Eiker kommune til offentlig ettersyn i henhold til plan- og bygningslovens § 27-1. Vi besvarte varsla plan 16.01.2007.

Planfaglige kommentarer

I vårt svar på varsla plan fokuserte vi blant annet på atkomstforhold og jordkvalitet. Det er positivt at disse forholdene er vurdert. Frisiktsoner er konkrete trafikksikkerhetstiltak som kart og bestemmelser sikrer etablering av. Det er også bra at universell utforming kreves i planbestemmelse §4.3. Planutvalget vedtok 02.05.07 at jordkvaliteten skulle vurderes og sikres. Rådmannen mente en vurdering av grunnforholdene burde sikres i planbestemmelsene, men dette synes ikke å være innarbeidet foreløpig.

Vi synes at reguleringsplanen konkret kunne vist atkomst og parkering. Det ville sammen med anslått husplassering gjort reguleringa mer spesifikk og forståelig. Utnyttingsgraden kan med fordel også markeres på plankartet.

Kulturminner:

Ovennevnte planområde er nå arkeologisk registrert. Det ble ikke funnet automatisk fredete eller nyere tids kulturminner. Vi har derfor ingen merknader til planen.

Det bør likevel framgå av kommunens vedtak at dersom det under anleggsarbeidet skulle framkomme automatisk fredete kulturminner, må arbeidet straks stanses og utviklingsavdelingen i fylkeskommunen varsles, jmf. kulturminneloven § 8.2.

I forbindelse med registreringen ble det totalt brukt 12,5 arbeidstimer à kr 600,- . Faktura på kr. 7500,- vil bli sendt fra regnskapsseksjonen snarest.

Saksbehandler, kulturvern: Kjell Erik Sønsterud , tlf. dir: 32 80 86 64, mob. tlf. 95 10 36 72

POST ADRESSERES TIL AVDELINGEN - IKKE TIL ENKELTPERSONER

Postadresse
BUSKERUD FYLKESKOMMUNE
Fylkeshuset
N-3020 Drammen

Besøksadresse
Hauges gate 89
E-postadresse
Postmottak@bfk.no

Telefon
32 80 85 00
Internett
www.bfk.no

Telefaks
32808676

Bankkonto
2200.07.13523
Foretaksregistre
NO 964 951 373

Vår dato
12.06.2007

Vår referanse
07/00021-5

Med hilsen

Åse Klundelien e f
fylkeskultursjef

Kjell Erik Sønsterud
arkeolog

Vedlegg:

1 Arkeologisk rapport

Kopi til:

Buskerud Kommunerevisjon IKS

Fylkesmannen i Buskerud

Kulturhistorisk museum, UIO
Statens vegvesen Region Sør
Lisbeth Kaas Ambrosen

Postboks 4197, 3005

DRAMMEN

Postboks 1604, 3007

DRAMMEN

Utviklingsavdelingen



BUSKERUD FYLKESKOMMUNE

KULTURHISTORISK REGISTRERING

Nedre Eiker kommune Stenberghaugen

GBNR.: 36/1

SAKSNR: 07/21



RAPPORT FRA KULTURHISTORISK BEFARING/REGISTRERING

Kommune:		Nedre Eiker	
Gardsnavn:		Stenberg	
Gards- og bruksnummer		36/1	
Kartreferanse			
Høyde over havet		Ca. 15 m	
Tiltakshaver:		Atelier Grønstad Arkitektur	
Adresse:		Postboks 44 3671 Notodden	
Navn på sak:		Varsel om reguleringsplan for Stenberghaugen	
Saksnummer:		07/21	
Registrering utført:	21.03.2007	Ved:	Kjell E. Sønsterud
Rapport utført:	16.05.2007	Ved	Kjell E. Sønsterud
Autom. fredete kulturminner i området:			Registreringsnummer
Nyere tids kulturminner i området:			
Fotodokumentasjon:			
Faglige konklusjoner:			
<input checked="" type="checkbox"/> Planen er <u>ikke</u> i konflikt med kulturminner.			
Automatisk fredete kulturminner		Nyere tids kulturminner	
<input type="checkbox"/>	Planen er i konflikt	<input type="checkbox"/>	Planen er i konflikt
<input type="checkbox"/>	Ingen synlige, potensiale under bakken	<input type="checkbox"/>	Ikke påvist til nå, nærmere arkivsjekk påkreves
<input type="checkbox"/>	Ikke vurdert	<input type="checkbox"/>	Ikke vurdert
Videre saksgang (for saksbehandler):			
Registreringer		Merknader	
<input type="checkbox"/>	Videre reg. ikke nødvendig	<input checked="" type="checkbox"/>	Ingen merknad
<input type="checkbox"/>	Videre reg. nødvendig	<input type="checkbox"/>	Tilråd spesialområde
<input checked="" type="checkbox"/>	Reg. fullført	<input type="checkbox"/>	Tilråd dispensasjon
<input type="checkbox"/>		<input type="checkbox"/>	Foreløpig uavklart
Merknader:	I den østlige grensen av planområdet ble det i 2003 registrert en kokegrop		

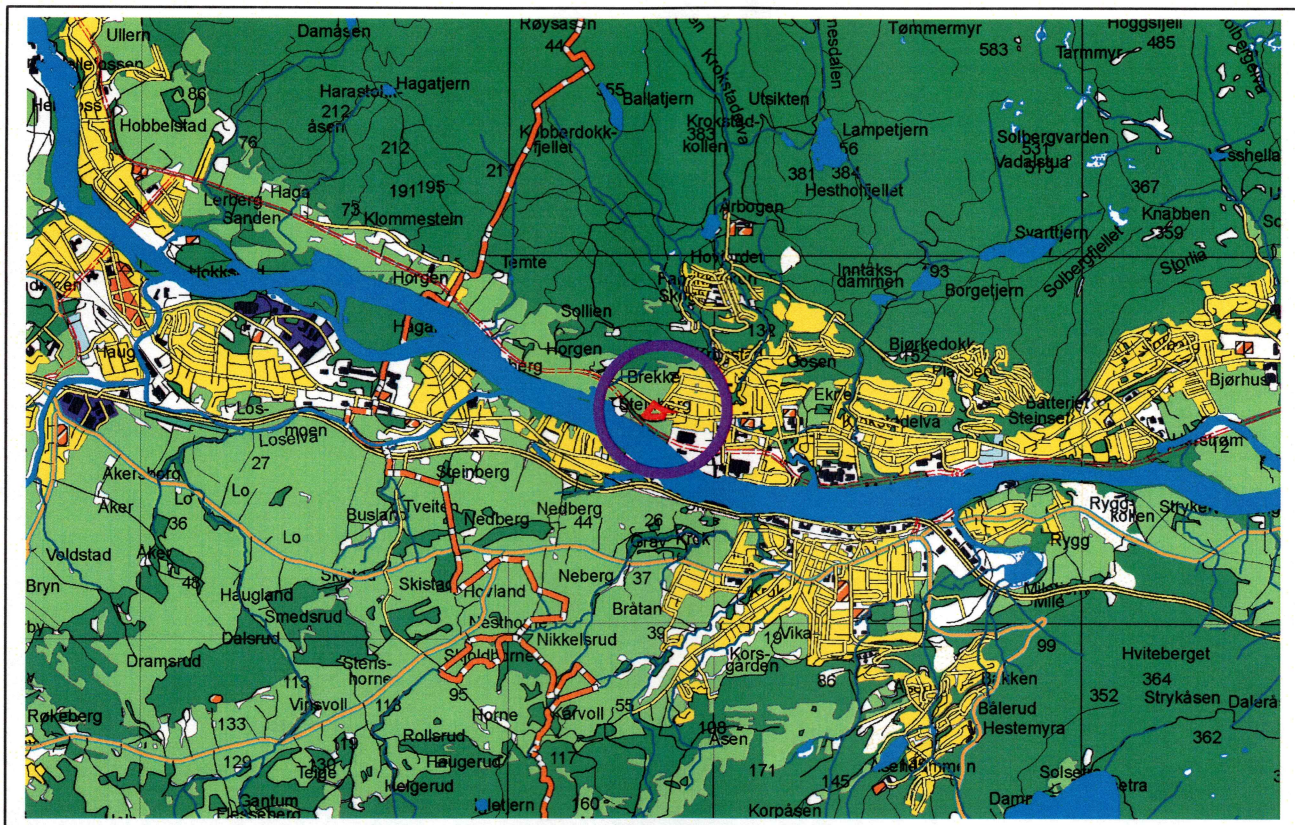

Planområdet beliggenhet i Nedre Eiker kommune

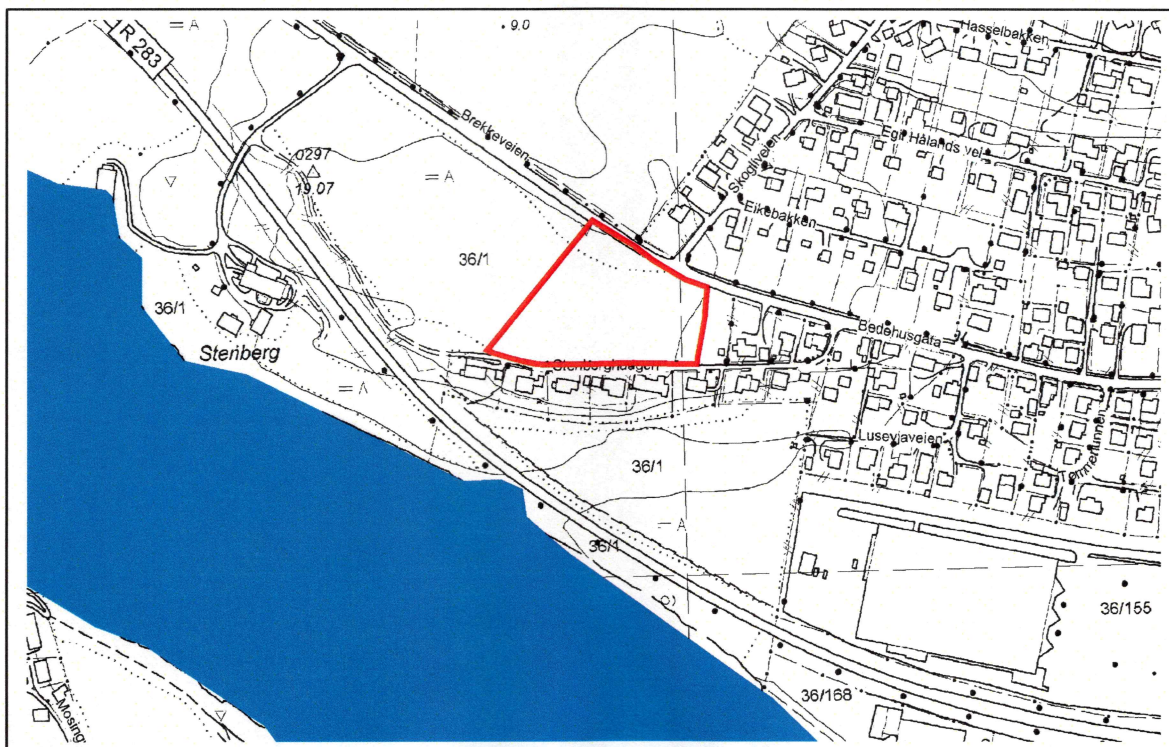

Planområdet på Stenberghaugen.

GÅRDSHISTORIE

Gård, Gnr/Bnr	Utdrag fra Rygh	Første gang nevnt i skr. kilder	Alder ?
<p>Matrikkelgård: Stenberg 36 Bruk: Stenberg 1</p>	<p>Udt. stæ2nnbær. -- Stenebergh 1578. Steen- berrig 1593. 1621. Steenberg med Spiestød og Sanden 1661. Steen- berg 1723.</p> <p>Steinberg, stenet Berg. – Spiestød er Br.-No. 6. Sanden er for- svundet (afsæt paa Strøms Kart); jfr. dog Br.-No. 19 Sandsjordet.</p>	<p>1578</p>	

Denne informasjon kan lastes ned fra: www.dokpro.uio.no

BAKGRUNN FOR PLANEN

Registreringen/undersøkelsen ble gjennomført i forbindelse med varsel om reguleringsplan på 36/1 Stenberg

Formålet med registreringen er å undersøke om planområdet kommer i konflikt med eventuelle fredete kulturminner, jfr. § 9 i kulturminneloven av 9. juni 1978.

OMRÅDET

Planområdet ligger rett vest for Krokstadelva sentrum og fremstår som en forhøyning i landskapet hvor terrenget faller av mot syd, ned mot Drammenselva. Planområdet som helhet ligger i dag i dyrket mark som utgjør en del av et større jordbrukslandskap.



Ortofoto av planområdet

TIDLIGERE ARKEOLOGISKE REGISTRERINGER

I forbindelse med en registrering av en reguleringsplan for Stenbergkroken i 2003 ble det påtruffet en kokegrop i en adkomsttrasee for dette planområdet. Denne adkomsttraseen utgjør

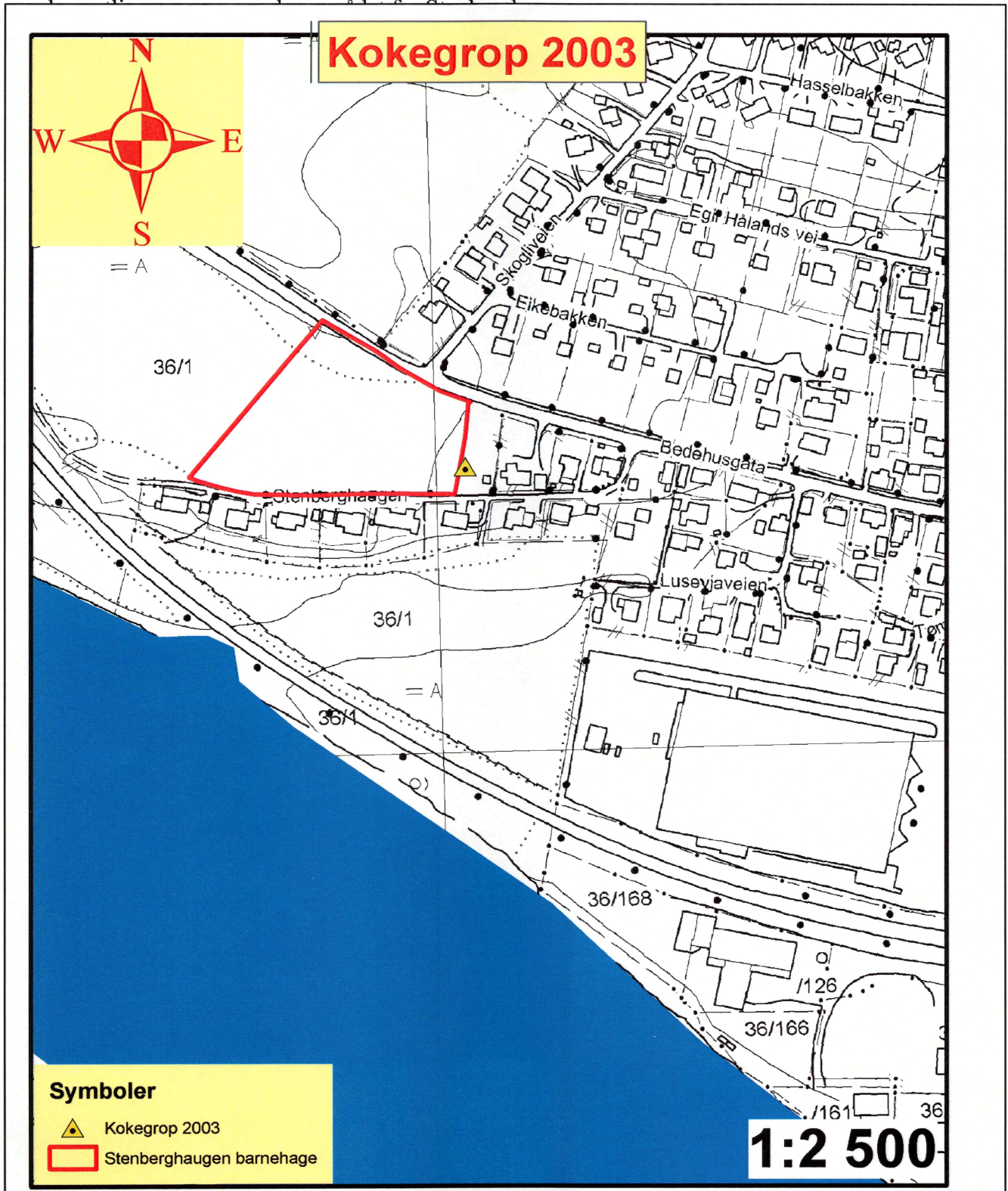

STRATEGI OG METODE

Maskinell sjakting i dyrket mark var primærmetoden ved registreringen. Det vil si at matjorda ble fjernet slik at eventuelle underliggende strukturer som flatmarksgraver, kokegroper og hus i form av stolpehull og veggriller kan registreres.

DELTAGERE OG TIDSROM

Undersøkelsen ble utført 20.03.2007. Rapporten ble ferdigstilt 16.05.2007. Totalt ble det brukt 1,5 dagsverk, dvs. 12,5 timeverk på saken. Dette inkluderer forarbeid, registreringer og kjøring til/fra feltet, samt etterarbeid med databehandling og ferdigstilling av rapport. Budsjettert tidsforbruk var 37,5 timer. Registreringen ble utført av Unni Grøtberg.

Været var kjølig, men fint under hele undersøkelsen. Været hadde ikke innvirkning på resultatet av undersøkelsen.

REGISTRERINGENS FORLØP OG RESULTATER



Det ble til sammen lagt seks sjakter innenfor planområdet. Disse hadde en vesttysdvest – østnordøstlig orientering. Sjaktene hadde en bredde på ca. 3,0 m.

Sjakt nr.:	Lengde:	Matjorddybde:	Beskrivelse:
1	115 m	20-30cm	Undergrunnen besto grå kompakt leire
2	110	20-30cm	Undergrunnen besto grå kompakt leire
3	105	20-30cm	Undergrunnen besto grå kompakt leire
4	90	10-30cm	Undergrunnen besto grå kompakt leire
5	85	15-30cm	Undergrunnen besto grå kompakt leire
6	70	20-30cm	Undergrunnen besto grå kompakt leire

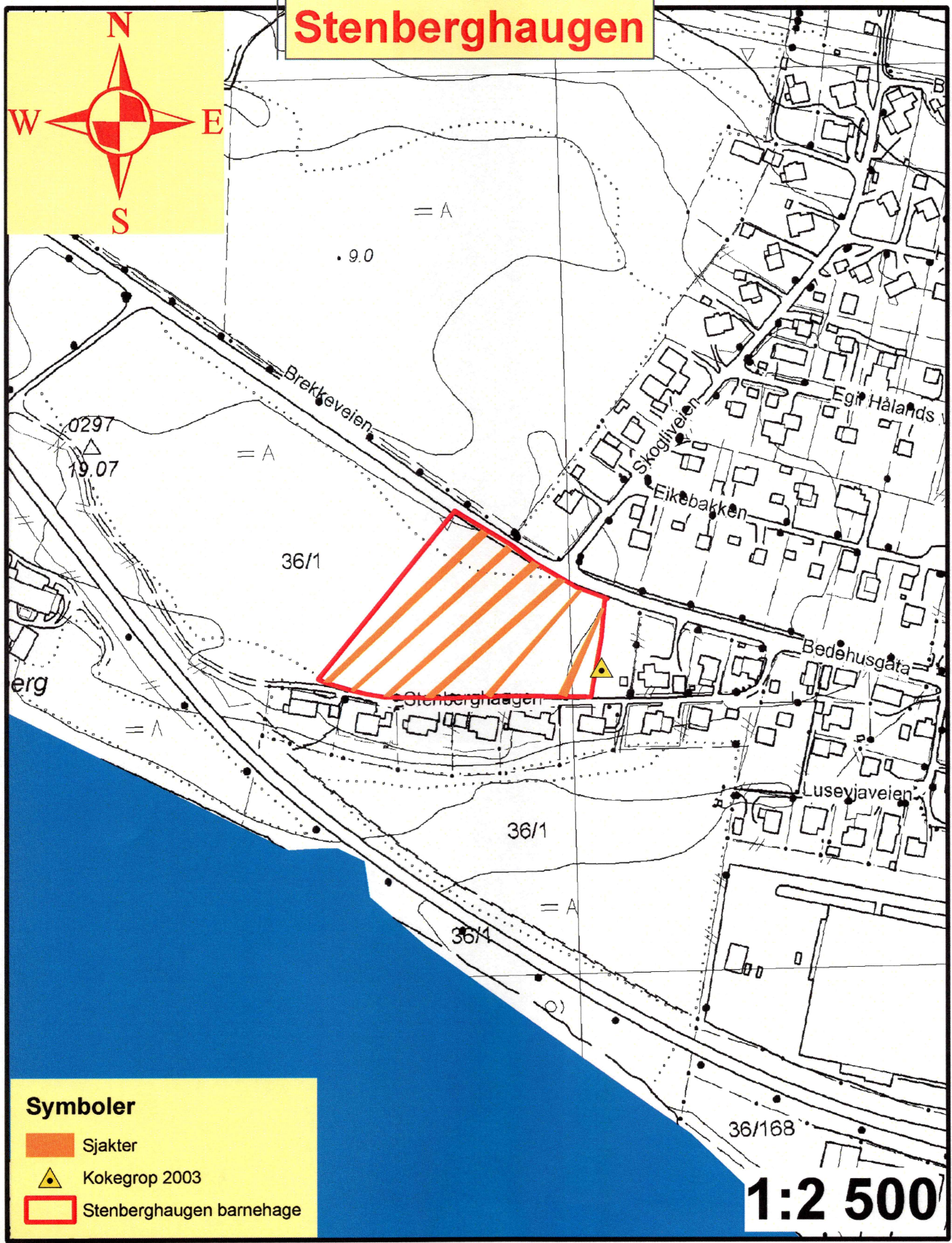
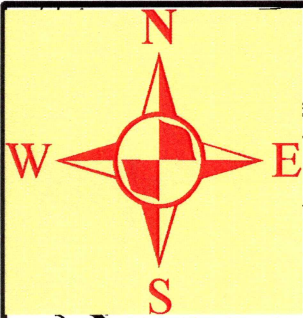
Stenberghaugen



Symboler

-  Sjakter
-  Kokegrop 2003
-  Stenberghaugen barnehage

1:2 500

KONKLUSJON

Hele området ble registrert jfr. Kulturminneloven av 9. juni 1978. Undersøkelsene ga ingen funn av automatisk fredete kulturminner, men det ble registrert enkelte nyere tids steingarder.

Drammen 16.05 2007

Kjell E. Sønsterud

Feltleder