

25/4-04
T.E.-000.



BUSKERUD FYLKESKOMMUNE

Utviklingsavdelingen

Vår saksbehandler
Lars Groseth, tlf 32808593

Vår dato
26.07.2004

Deres dato

Vår referanse
03/02167-8
714.

Deres referanse

Riksantikvaren

Postboks 8196 Dep
0034 OSLO

ARKIV

UNIVERSITETETS KULTURHISTORISKE MUSEER	
Universitetet i Oslo	
Saksb. 160	Kopi
02 AUG. 2004	
Ark. 0625-36	
Saksnr. 04/7704	Dok.nr.: 1

Stenbergkroken, del av gbnr 36/1 Stenberg - Nedre Eiker kommune - søknad om dispensasjon etter kulturminneloven §8, 4. ledd - 1 kokegrop

Fylkeskommunen viser til vedlagte rapport etter utvidet kulturminneregistrering, og ber Riksantikvaren fatte det nødvendige vedtak i forhold til dispensasjon etter kulturminneloven §8, 4. Kokegropen er arkeologisk undersøkt, og det er tatt ut en kullprøve som ennå ikke er datert.

Vi beklager den noe sene oversendelsen av saken.

Det framgår av rapporten at det dreier seg om en kokegrop som ble funnet ved sjaktning i planområdet for reguleringsplan (boliger) for Stenbergkroken, Stenberg i Nedre Eiker kommune. Planen er fremmet av Nedre Eiker kommune, Postboks C, 3051 Mjøndalen.

Med hilsen

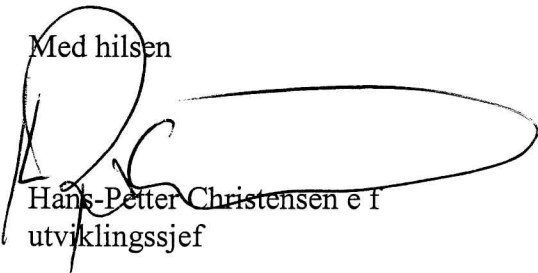
Hans-Petter Christensen e f
utviklingssjef

Lars Groseth
arkeolog

Vedlegg:

- 1 Rapport fra kulturminneregistrering

Kopi til:

Universitetet i Oslo UKM Pb 6762 St. Olavs plass, 0164 OSLO

POST ADRESSERES TIL AVDELINGEN - IKKE TIL ENKELTPERSONER

Postadresse
BUSKERUD FYLKESKOMMUNE
Fylkeshuset
N-3020 Drammen

Besøksadresse
Hauges gate 89
E-postadresse

Telefon
32 80 85 00
www.bfk.no

Telefaks
32808676

Bankkonto
2200.07.13523
Foretaksregisteret
NO 964 951 373

UTVIDET

RAPPORT FRA KULTURMINNEREGISTRERING

Fylke	Buskerud
Kommune	Nedre Eiker
Gårdsnr., Gård	36/1 Stenberg
Saksnr	03/2167
Saken gjelder	Varsel om forslag til reguleringsplan for Stenbergkroken, del av gbnr 36/1
Kartblad	ØK-kart: CF 041-5-2 M 711-kart: 1814 IV
Utført av	Kjell E. Sønsterud, Utviklingsavdelingen, Buskerud fylkeskommune
Utført dato	20.09.03 – 22.09.03
Vedlegg	Utsnitt av ØK – kart Utsnitt av M 711 kart

Formål og bakgrunn for undersøkelsen

I forbindelse med forslag til reguleringsplan for Stenbergkroken i Nedre Eiker kommune ble det 20.09.03 satt i gang en arkeologisk registrering av planområdet. Formålet med denne registrering var å avklare og påvise forholdet til automatisk fredede kulturminner.

Bemanning og tidsbruk

Undersøkelsen ble utført av Kjell E. Sønsterud. Det ble brukt 18 timer i felt, 1 time til forarbeid og 4 timer til etterarbeid. I tillegg ble det våren 2003 brukt 3 timer på saken. Til sammen er det brukt 26 timer.

Tidligere arkeologiske registreringer i området.

Det er ikke tidligere registrert automatisk fredede kulturminner innenfor planområdet eller i nærheten av dette tidligere.

Topografi

Selve planområdet fremstår som en flate beliggende i bunn av et dalsøkk hvor terrenget stiger relativt markant mot nord. Området avgrenses av E-76 og Drammenselva i sydvest. En planlagt adkomstveg til planområdet fra nord ligger i motsetning til planområdet på en høyereliggende terrasse hvor terrenget faller relativt markant av mot sydsydvest. Undersøkellesområdet består av innmark med boligfelt rundt.

Metode

Til registreringen ble det brukt maskinell flateavdekning hvor det ble lagt sjakter på utvalgte steder innenfor planområdet. Sjaktene har en bredde på ca. 3,5 – 4 m og varierende lengde avhengig av plangrense og terreng.

Registreringer/observasjoner

Det ble til sammen lagt syv sjakter alle orientert øst – vest innenfor planområdet samt en sjakt i området for adkomstvegen orientert nord – syd. Pløyselaget var her ca. 0,20 – 0,30 m dypt og var etterfulgt av lys gul sand. I området med adkomstvegen besto undergrunnen av gråaktig sandblandet leire.

På flaten ble det ikke gjort funn av automatisk fredede kulturminner. Her ble det imidlertid observert flere områder hvor det var deponert moderne søppel i form av malingspann, store mengder med asfaltgrus o.a.

På terrassekanten i nord hvor adkomstvegen er planlagt ble det imidlertid registrert en kokegrop. Denne har fått benevnelsen R1. Denne ble etter avtale med UKM Oldsaksamlingen og Riksantikvaren utgravd.

R1: Kokegrop

Kokegropen fremstår som en sirkulær nedgraving av mørk kullblandet masse med skjørbrent stein. Kokegropen er klart avgrenset mot undergrunnen.

Diameter: 1,21 m

Dybde: 0,28 m

Det ble tatt ut en kullprøve.

Dokumentasjon:

1 plan og profiltegning målestokk 1:20

1 foto i plan mot nord

1 foto i profil tatt mot sør

Drammen 11.03

Kjell E. Sønsterud



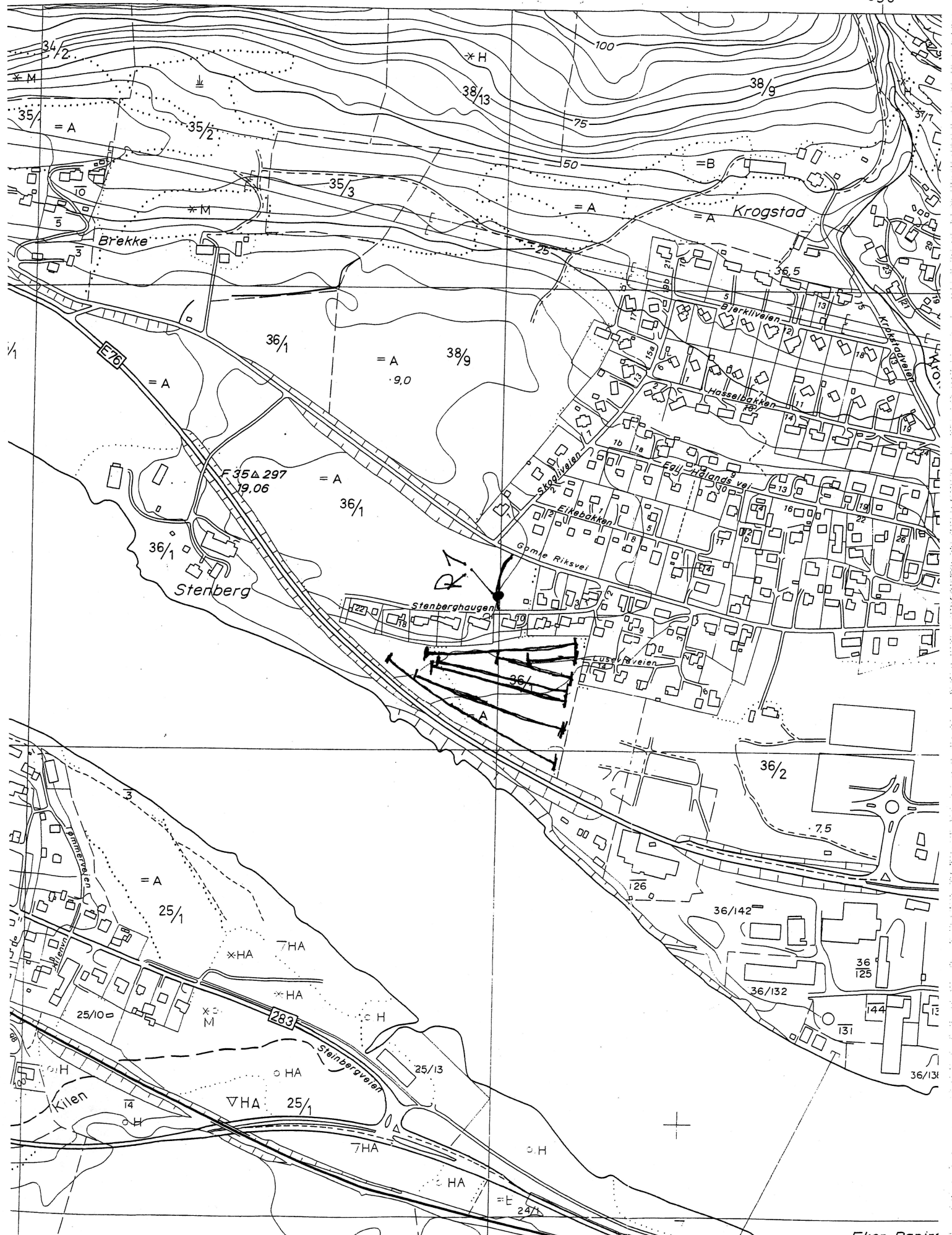

• STENBERG KROKEN
• NEDRE EIKER K.
• PLAN OG PROFIL
1:20
KES.

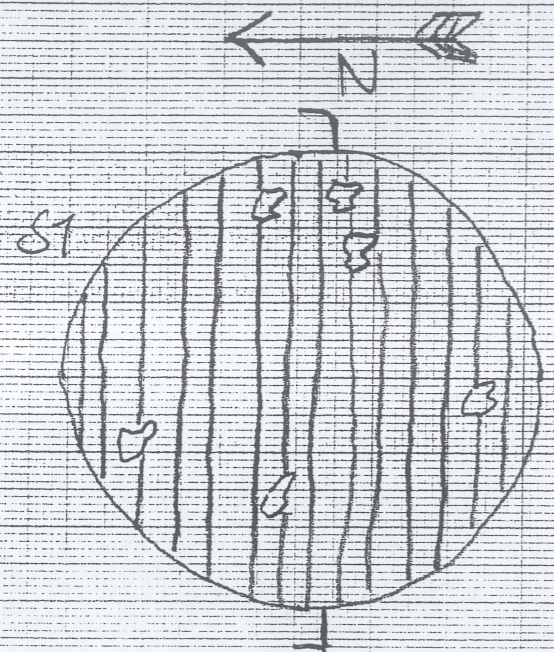

PROFIL MED
STAD

▤: KULLHOLDIG
LEIRE/SAND

▧: SUKSØRBRENT
STEIN