



Landbrukskontoret  
v/ Jordbrukssetaten i Øvre Eiker og Nedre Eiker  
Rådhuset  
3300 HOKKSUND

ARKIV

UNIVERSITETETS KULTURHISTORISKE MUSEER Universitetet i Oslo		
Saksb. LGV	16 AUG. 2002	Kopi
Ark.: 0625-26		
Saksnr. 02/8023	Dok.nr.: 1	

## Skalpe - gnr 26 bnr 1 - Nedre Eiker kommune - foreløpig svar på søknad om nydyrking

I følge våre arkiver finnes ingen opplysninger om fredete kulturminner, verken forhistoriske eller nyere tid innenfor planen.

Likevel finnes det opplysninger om en kjent kilde i nærheten; kalles for "Olavskilde", se vedlegg 1.

Selv om dette kulturminnet ligger litt utenfor det planlagte området som skal dyrkes, må vi likevel befare området, da det kan finnes automatisk fredete kulturminner der.

Avtale om befaringen rettes til vår avdeling på telefonnummer 32 80 86 60 .

Med hilsen

  
Åse Klundelien e f  
fylkeskultursjef

  
Morten B Histøl  
saksbehandler

Vedlegg:

1 Skjema for kjent automatisk fredet kulturminne

Kopi til:

Universitetet i Oslo UKM, Oldsaksamlingen Pb 6762 St. Olavs plass, 0164 OSLO

POST ADRESSERES TIL AVDELINGEN - IKKE TIL ENKELTPERSONER

Postadresse  
BUSKERUD FYLKESKOMMUNE  
Fylkeshuset  
N-3020 Drammen

Besøksadresse  
Hauges gate 89  
E-postadresse

Telefon  
32 80 85 00

Telefaks  
32808672

Bankkonto  
2200.07.13523  
Foretaksregisteret  
NO 964 951 373



**BUSKERUD  
FYLKESKOMMUNE**

Kulturavdelingen

Vår saksbehandler  
Morten B Histøl, tlf 32808678

Vår dato  
26.08.2002

Deres dato

Vår referanse  
02/00824-3  
650.710.

Deres referanse  
02/00824-2 650.710. og  
02/03196-2-26/1

1 av 1

Landbrukskontoret  
v/ Jordbruksetaten i Øvre Eiker og Nedre Eiker  
Rådhuset  
3300 HOKKSUND

**ARKIV**

UNIVERSITETETS KULTURHISTORISKE MUSEER		Universitetet i Oslo	
Saksb.	29 AUG. 2002	Kopi	
Ark.:	0625-2c		
Saksnr.	02/8023	Dok.nr.:	2

**Skalpe - gnr 26, bnr 1 - Nedre Eiker kommune - svar på gjennomført befaringsavtale av nydyrkingsområde**

Vi viser til vår felles befaringsavtale med grunneier av dette område i dag den 26.08.02.

Det ble ikke funnet automatisk fredete kulturminner under befaringsavtalen.

Dersom det først under arbeidet likevel skulle fremkomme automatisk fredete kulturminner i området, må arbeidet straks stanses og kulturavdelingen varsles, jfr. lov om kulturminner § 8.2.

Telefonnummeret til kulturavdelingen er 32 80 86 60.

Med hilsen

Åse Klundelien e f  
fylkeskultursjef

Morten B Histøl  
saksbehandler

Kopi til:  
Universitetet i Oslo UKM, Oldsaksamlingen Pb 6762 St. Olavs plass, 0164 OSLO

POST ADRESSERES TIL AVDELINGEN - IKKE TIL ENKELTPERSONER

Postadresse  
BUSKERUD FYLKESKOMMUNE  
Fylkeshuset  
N-3020 Drammen

Besøksadresse  
Hauges gate 89  
E-postadresse

Telefon  
32 80 85 00

Telefaks  
32808672

Bankkonto  
2200 07 13523  
Foretaksregisteret  
NO 964 951 373

UNIVERSITETETS KULTURHISTORISKE MUSEER, OLDSAKSAMLINGEN

Besøksadresse: Frederiks gt. 2 og Frederiks gt. 3

Telefon: 22859924 Telefaks 22859920

UNIVERSITETETS KULTURHISTORISKE MUSEER		Universitetet i Oslo	
Saksb.	MIM	16 DES. 2002	Kopi
Ark.	0625-26		
Saksnr.	02/8023	Dok.nr.	3

ARKIV

Saks nr.: 02/8023

Aks.nr.: 2002/251

Innlevert av: Olaf Nordalen

Adresse: Nedbergkollveien 49

3050 Mjøndalen

I samband med (funn) Eggfragment av bergutsøks tf. 32273807 mobil: 91745363  
 på (gårdsnavn, gnr/bnr) Skalpe (26/1)  
 sogn (s), kommune (k), fylke: Nedre Eiker kommune, Buskerud

ville vi være takknemlig for å få vite:

Finnerens navn: Olaf Nordalen

Finnerens adresse: Nedbergkollveien 49, 3050 Mjøndalen

Grunneierens navn: \_\_\_\_\_

Grunneierens adr.: \_\_\_\_\_

Har funnstedet noe særlig navn? \_\_\_\_\_

Hva slag mark og lende (åker, hage, skog, ur, strand, vann eller lignende):

\_\_\_\_\_

Hvis dette ikke passer, angi funnstedet ut fra faste terrengmerker (vann, nut, vei, berghammer, trigonometrisk punkt eller lignende):

\_\_\_\_\_

Avmerking på ØK-kart/ev. annet kart nr. \_\_\_\_\_ (vedlagt), eller på selvlaget skisse (på baksiden av arket).

Hvor dypt lå det? \_\_\_\_\_ Høyde over havet: \_\_\_\_\_

Under hva slags arbeid? Kom i potetlasset Når? 1998

Ble det sett annet av interesse (trekull, bein, aske, steinheller):

\_\_\_\_\_

Dersom det ikke er plass nok her, bruk baksiden eller nytt ark.

~~Ønsker De finnerlønn~~, eller er funnet en gave til muséet? I siste tilfelle vil De få tilsendt diplom med fotografi av oldsaken/sakene. (Stryk det som ikke passer.)

Returneres: Universitetets kulturhistoriske museer, Oldsaksamlingen  
 Postboks 6762 St. Olavs plass, 0130 Oslo



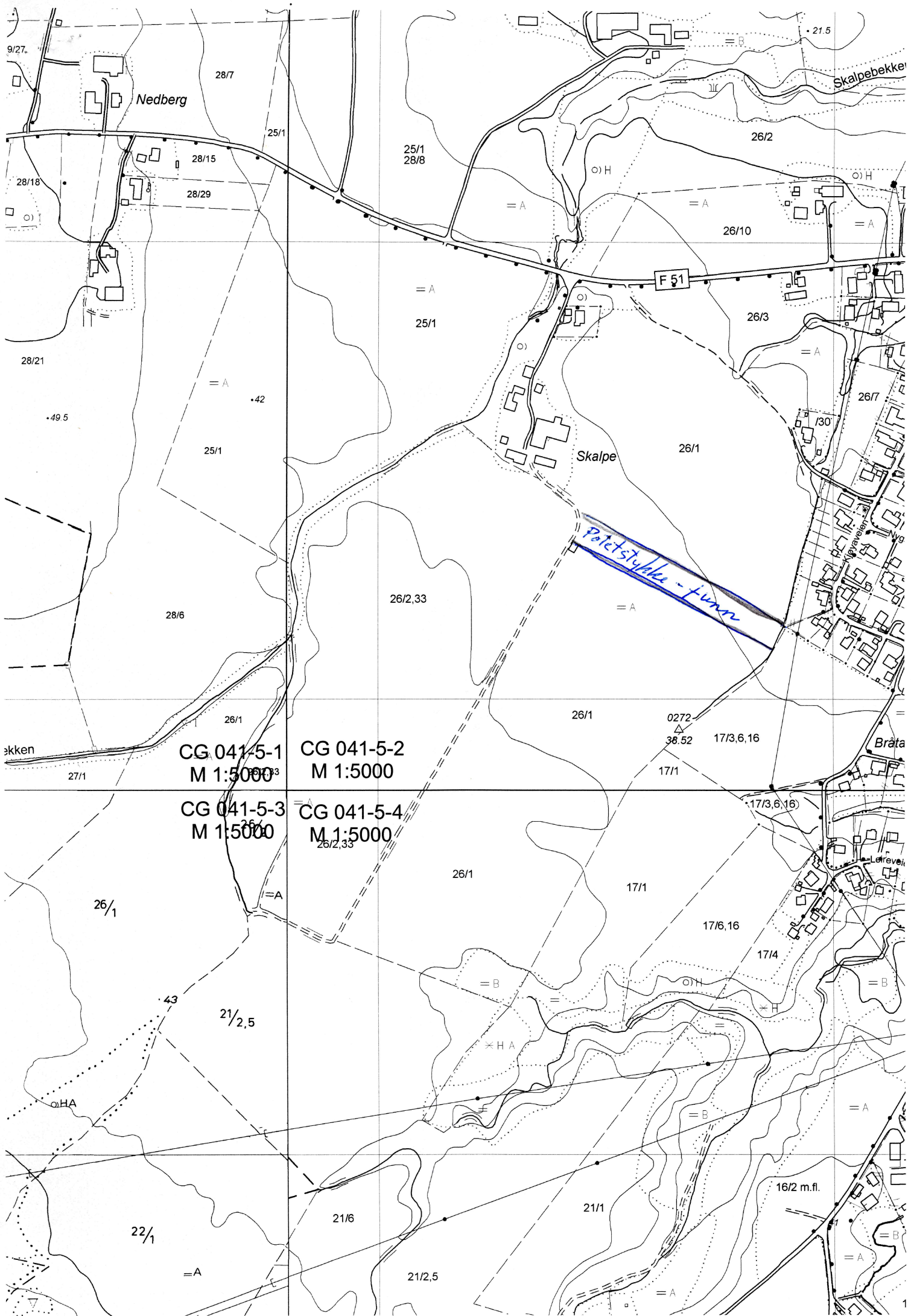

CG 041-5-1  
M 1:5000

CG 041-5-2  
M 1:5000

CG 041-5-3  
M 1:5000

CG 041-5-4  
M 1:5000

*Pøttsjøen - funn*

Nedberg

Skalpe

Bråta

Skalpebekke

F 51

9/27.

28/7

25/1

28/15

28/29

28/18

28/21

-49.5

= A

.42

25/1

28/6

26/2,33

26/1

0272

36.52

17/3,6,16

17/1

17/3,6,16

akken

27/1

CG 041-5-1  
M 1:5000

CG 041-5-2  
M 1:5000

CG 041-5-3  
M 1:5000

CG 041-5-4  
M 1:5000

26/1

26/1

17/1

17/6,16

17/4

.43

21/2,5

= B

× H A

= B

= A

oHA

22/1

= A

21/6

21/1

21/2,5

16/2 m.fl.

= B

= A

1



UNIVERSITETET  
I OSLO

0625-26  
ARKIV

Olaf Nordalen  
Nedbergkollveien 49  
3050 Mjøndalen

Deres ref:  
Vår ref: 02/ 8023-4  
Saksbehandler: Mieko Matsumoto

UNIVERSITETETS KULTURHISTORISKE MUSEER  
*Oldsaksamlingen., Vikingskipshuset, Myntkabinettet,  
Etnografisk museum*  
Postboks 6762 St. Olavs plass  
N-0130 Oslo

Besøksadresse  
Frederiks gate 3

Telefon: 22 85 95 99  
Telefaks: 22 85 95 24

E-mail: mieko.matsumoto@ukm.uio.no

Oslo 29. november 2002

**Eggfragment av bergartsøks (aks.nr. 2002/251) funnet på Skalpe (26/1)  
Nedre Eiker kommune, Buskerud**

Universitetets Kulturhistoriske Museer har mottatt en eggfragment av bergartsøks fra steinalder som er funnet og innlevert av Dem. Vi er svært glade for at De har tatt vare på og informert oss om funnet.

For å få registrert funnet trenger vi noen utfyllende opplysninger om funnstedet. Vi er blitt opplyst om at funnet kom med potetlasset. For å få registrert funnstedet er det ønskelig at funnstedet blir markert på et kart. Vi sender Dem derfor et ØK-kartutsnitt. Vi ville sette pris på om De kunne markere funnstedet på kartet og returnere til oss. Dersom det vedlagte kartet ikke dekker området for funnstedet, er det fint om De gir beskjed slik at vi kan sende Dem et nytt.

Funnet vil nå bli videre undersøkt her. Dette kan ta noe tid. Som takk for Deres interesse vil De så snart undersøkelsen er gjennomført, motta vårt takkediplom med fotografi, og mer nøyaktige opplysninger om funnets datering og kulturtilhørighet.

Vennlig hilsen

Einar Østmo  
Professor

Mieko Matsumoto  
Museumskonsulent

Kopi: Buskerud fylkeskommune, kulturavdelingen  
Distriktsansvarlig, Fornminneseksjonen, UKM