



Ingeniør Tor Eia

Buerveien 18
3711 SKIEN

ARKIV

KULTURHISTORISK MUSEUM Universitetet i Oslo	
Saksb. 460	Kopi 18 JAN. 2005
Ark.: 0625	
Saksnr.: 05/2009	Dok.nr.: 1

Varsel om forslag til privat reguleringsplan for Eiker golfbane - Nedre Eiker - Rapport fra kulturminneregistreringer

Ovennevnte planområde er nå arkeologisk registrert. Det ble ikke funnet automatisk fredete kulturminner. Vi har derfor ingen merknader til planen.

Vi minner likevel om at dersom det framkommer automatisk fredete kulturminner i forbindelse med anleggsarbeid eller annen virksomhet i planområdet, må arbeidet straks stanses og utviklingsavdelingen i fylkeskommunen varsles, jmf. kulturminneloven §8, 2.

I forbindelse med registreringen ble det totalt brukt 63,5 arbeidstimer, inkl. kjøring, for og etterarbeid. Faktura på til sammen kr 34.290,- (63,5 timer a kr 540,-) vil bli sendt fra regnskapsseksjonen snarest

Med hilsen

Åse Klundelien

Åse Klundelien e f
konst. utviklingssjef

Inger Liv Gøytillund

Inger Liv Gøytillund
Kulturvernleder

Vedlegg:

1 Arkeologisk rapport med kart

Kopi til:

Buskerud kommunerevisjon Postboks 4197, 3005 DRAMMEN
Fylkesmannen i Buskerud e-post,
Nedre Eiker kommune Postboks C, 3051 MJØNDALLEN
Kopi med vedlegg til:
Universitetet i Oslo UKM Pb 6762 St. Olavs plass, 0164 OSLO

POST ADRESSERES TIL AVDELINGEN - IKKE TIL ENKELTPERSONER

RAPPORT FRA KULTURMINNEREGISTRERING VED PORTÅSEN I NEDRE EIKER

Fylke	Buskerud
Kommune	Nedre Eiker
Gårdsnr., Gård	20/2 Korpeberget, 15/3 Vikåsen, 14/47 Midtvik
Saksnr	03/02264-2 714
Saken gjelder	Forslag til privat reguleringsplan for Nedre Eiker golfbane
Kartblad	ØK-kart: CG 042-5-4 M 711-kart: 1814 IV
Utført av	Mariann Hopen og Kjell E. Sønsterud, Utviklingsavdelingen, Buskerud fylkeskommune
Utført dato	24.11.04 – 09.12.04

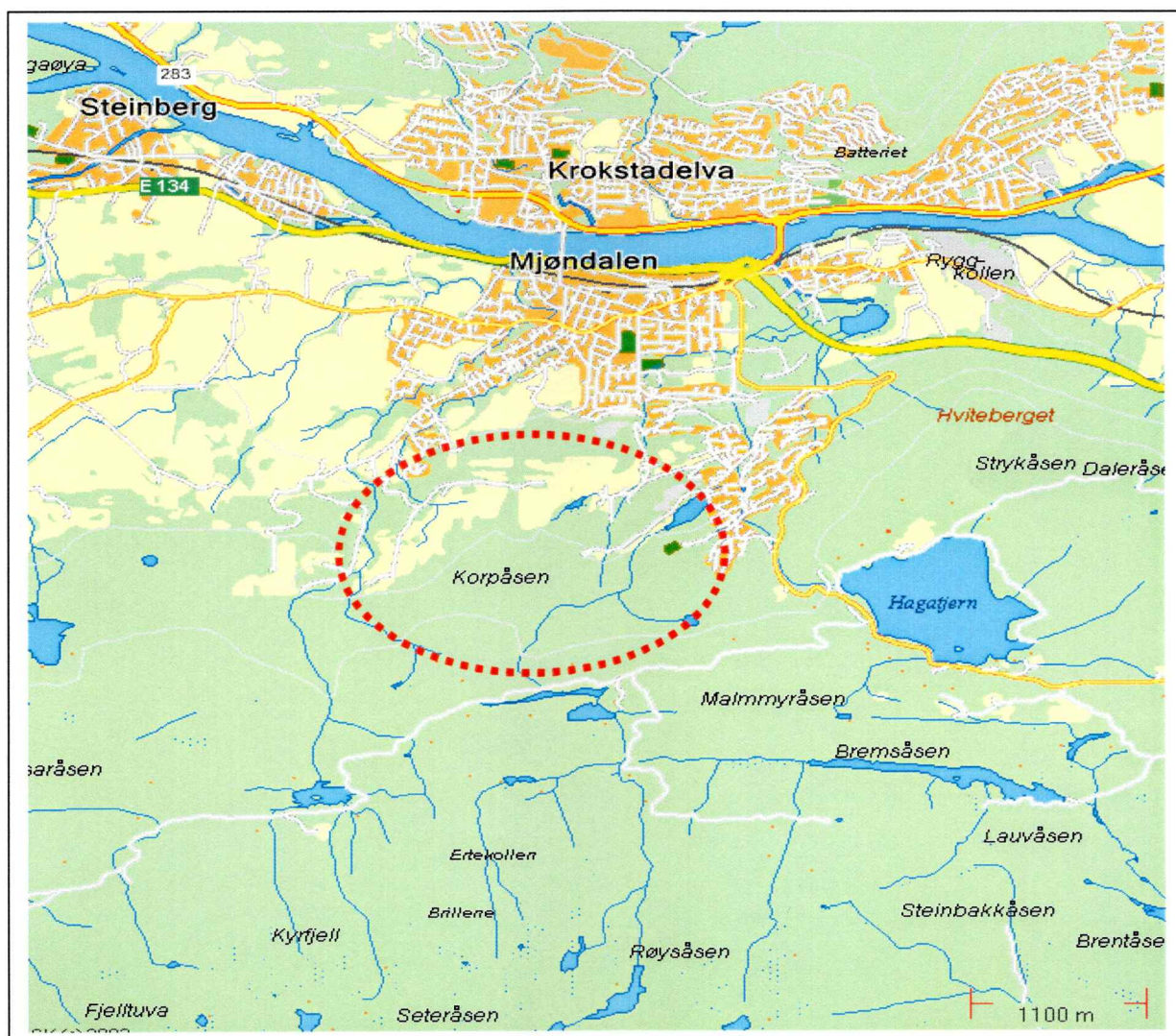

Formål og bakgrunn for undersøkelsen

I forbindelse med forslag til privat reguleringsplan for Eiker golfbane ble det 24.11.04 satt i gang arkeologiske registreringer av planområdet. Formålet med denne registrering var å påvise og avklare forholdet til automatisk fredede kulturminner.

Tidsbruk og bemanning

Undersøkelsen ble foretatt av MariannHopen og Kjell E Sønsterud. Det ble brukt 59,5 timer i felt og 4 timer til etterarbeid, til sammen 63,5 timer.

Tidligere arkeologiske undersøkelser

Det er ikke tidligere registrert automatisk fredede kulturminner innenfor området. Grunneier på Vikåsen kunne imidlertid informere om et funn av en steinøks som var blitt gjort i området. Denne skal befinne seg på Drammen museum.

Områdebeskrivelse

Nedre Eiker golfbane og planområdet ligger som en relativt plan terrasse i en markant øst – vestorientert fjellrygg. Terrenget stiger noe mot syd og faller markant av mot nord. Innenfor planområdet kan man si at området er til dels småkupert. Med enkelte mindre berggrabber. Vegetasjonsmessig består området av oppdyrkede området omkranset av gran og løvskog.

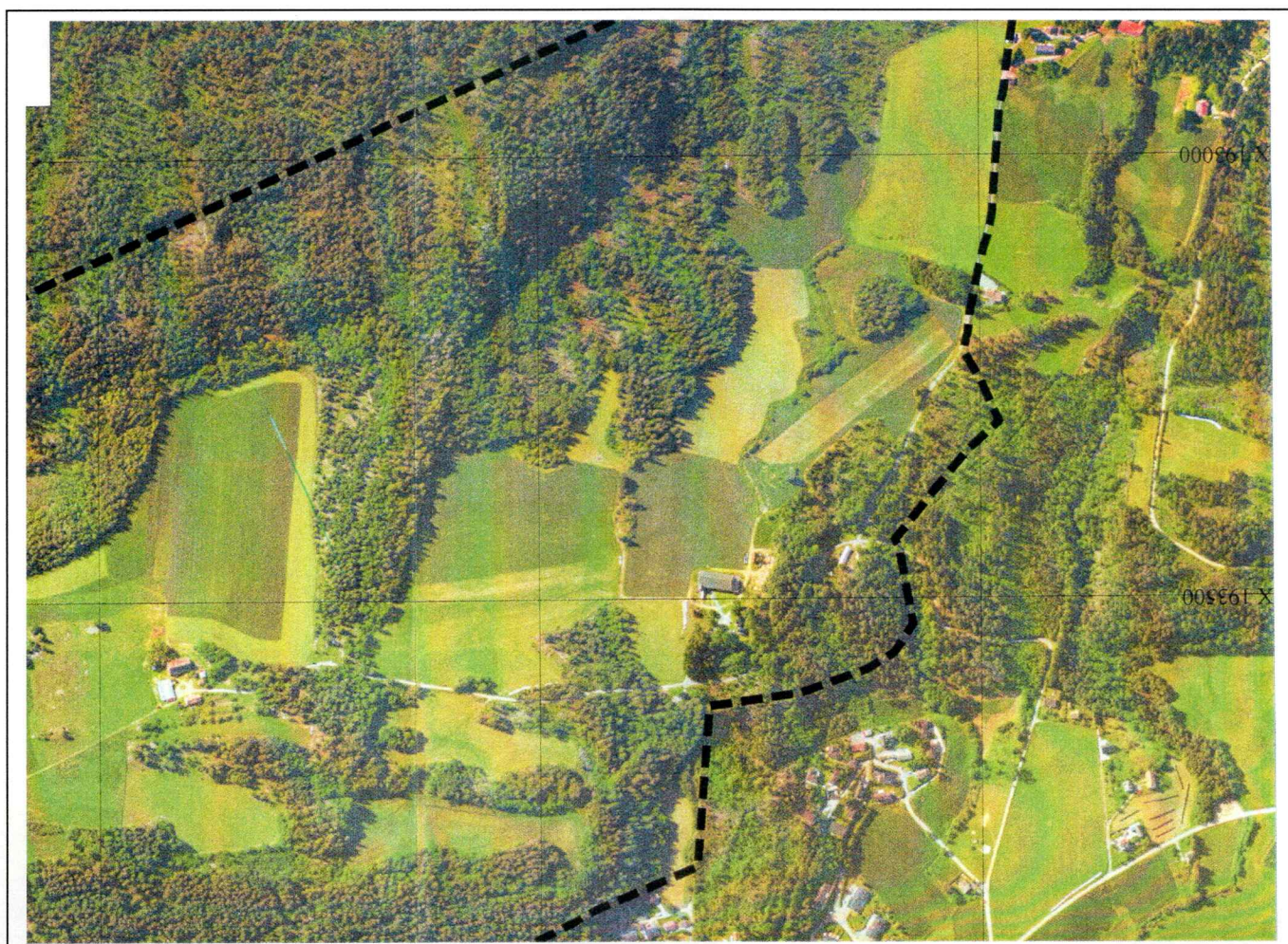

Metode

Da dette området i all hovedsak består av innmark ble det nødvendig å registrere grunnen med gravemaskin som gravde søkesjakter på utvalgte steder på innmarka. I disse søkesjaktene ble pløyelaget fjernet og undergrunnen rensket frem.

Det ble i denne forbindelse gravd til sammen 9 sjakter. Disse varierer i lengde og har en bredde på ca. 3,5 m.

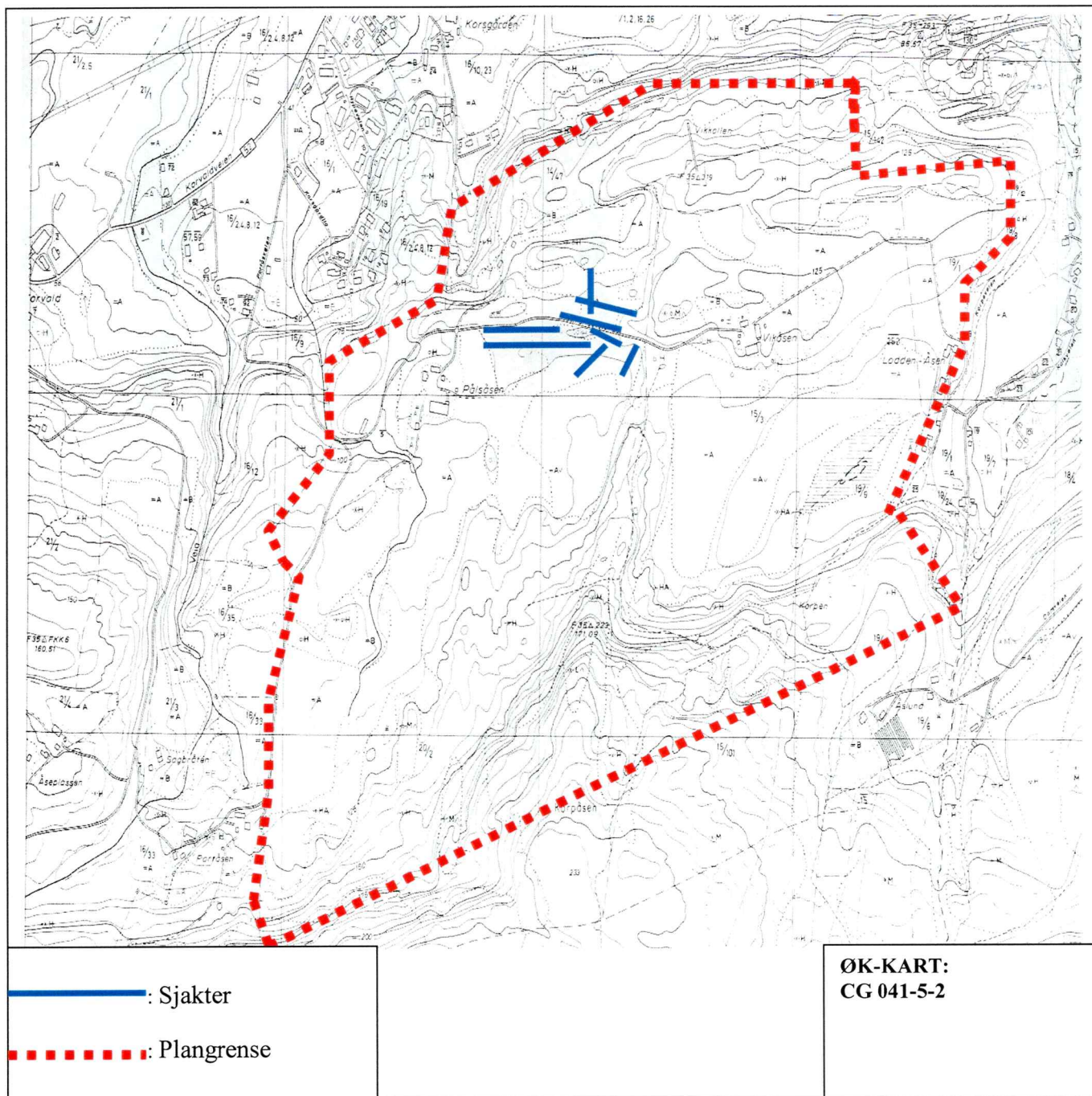

Grunnforhold

I det området hvor det ble sjaktet varierer grunnforholdene noe. Pløyelaget varierer således fra ca. 0,40 – 0,20 m. i tykkelse. Undergrunnen varierer fra grå kompakt leire til brun sand med mye småstein og grus.

Registreringer/observasjoner

Det ble ikke registrert automatisk fredede kulturminner innenfor planområdet. I tillegg til innmarksområdene ble også deler av utmarka befart. Da det imidlertid var stedvis mye snø i området var det ikke hensiktsmessig å befare hele utmarksområde.

Drammen 10.01.05

Kjell E Sønsterud