



**BUSKERUD
FYLKESKOMMUNE**
Utviklingsavdelingen

Vår saksbehandler
Anne Merete Knudsen, tlf 32 80 87 23

Vår dato
08.06.2004

Deres dato
08.03.2004

Vår referanse
04/00278-5
714.

Deres referanse

Nedre Eiker kommune

Postboks C
3051 MJØNDALEN



Reguleringsplan for Årbogen, Nedre Eiker kommune - rapport fra kulturminneregistrering.

— Vi viser til Deres brev av 08.03.2004 og til vårt foreløpige svar av 21.04.2004.

Planområdet ble arkeologisk registrert 24. og 25.05.2004. Det ble funnet et automatisk fredet kulturminne, en tjæremile, og en samling kulturminner av uviss alder. Sistnevnte består av en dyrkningsflate med tufter og rydningsrøyser som sannsynligvis er fra nyere tid. Rapport fra registreringen følger vedlagt.

Tjæremilen, ID 87944, ligger ved sydøstre enden av Årbogen. Kulturminnet er automatisk fredet med en sikringssone på 5 meter regnet fra kulturminnets ytterkant.

Dyrkningsflaten, ID 87947, består av 2 rydningsrøyser og 3 tufter hvor det har stått hus. Dette kulturminnemiljøet ligger i sydøstre del av planområdet. Rydningsrøysene og tuftene er fysiske minner om tidligere aktivitet i området og er derfor bevaringsverdige kulturminner. Vi ber om at det tas hensyn til dette kulturminnemiljøet i reguleringsplanen.

Det automatisk fredete kulturminnet, dvs. tjæremilen, skal avmerkes på reguleringsplankartet. Kulturminnet med sikringssonen på 5 meter skal i den foreliggende reguleringsplan reguleres til spesialområde med formål bevaring etter plan- og bygningsloven, § 25.6.

Vi ber videre om at følgende framkommer av kommunens endelige vedtak:

"Dersom det framkommer automatisk fredete kulturminner ved anleggsarbeidet eller annen virksomhet i planområdet, må arbeidet straks stanses og utviklingsavdelingen i fylkeskommunen varsles, jfr. kulturminneloven § 8, 2."

Det ble brukt 17 timer til arbeidet, hvorav 12,5 timer til registrering i felt, 1 time til forarbeid og 3,5 timer til etterarbeid. Faktura på kr 9 180,- (17 timer a kr 540,-) sendes fra regnskapsseksjonen snarest.

Med hilsen

Åse Klundelien
Åse Klundelien e f
Fylkeskultursjef

Inger Liv Gøyul Lund
Inger Liv Gøyul Lund
kulturvernleder

POST ADRESSERES TIL AVDELINGEN - IKKE TIL ENKELTPERSONER

Postadresse
BUSKERUD FYLKESKOMMUNE
Fylkeshuset
N-3020 Drammen

Besøksadresse
Hauges gate 89
E-postadresse
Postmottak@bfk.no

Telefon
32 80 85 00

Telefaks
32808676

Bankkonto
2200.07.13523
Foretaksregisteret
NO 964 951 373

Vår dato
08.06.2004

Vår referanse
04/00278-5

Vedlegg:

1 Arkeologisk rapport med kart

Kopi til:

Buskerud kommunerevisjon	Postboks 4197, 3005 DRAMMEN
Fylkesmannen i Buskerud	Postboks 1604, 3007 DRAMMEN
Magne Nilsen	Her,
Kopi med vedlegg:	
Universitetet i Oslo UKM	Pb 6762 St. Olavs plass, 0164 OSLO

**RAPPORT FRA KULTURMINNEREGISTRERING VED ÅRBOGEN I NEDRE
 EIKER**

Fylke	Buskerud
Kommune	Nedre Eiker
Gårdsnr., Gård	38/212 Krokstad
Saksnr	04/00278-2 714.
Saken gjelder	Reguleringsplan for Årbogen
Kartblad	ØK-kart: CG 042-5-4 M 711-kart: 1814 IV
Utført av	Kjell E. Sønsterud, Utviklingsavdelingen, Buskerud fylkeskommune
Utført dato	24.05.04. og 25.05.04.
Vedlegg	Utsnitt av ØK – kart Utsnitt av M 711 kart

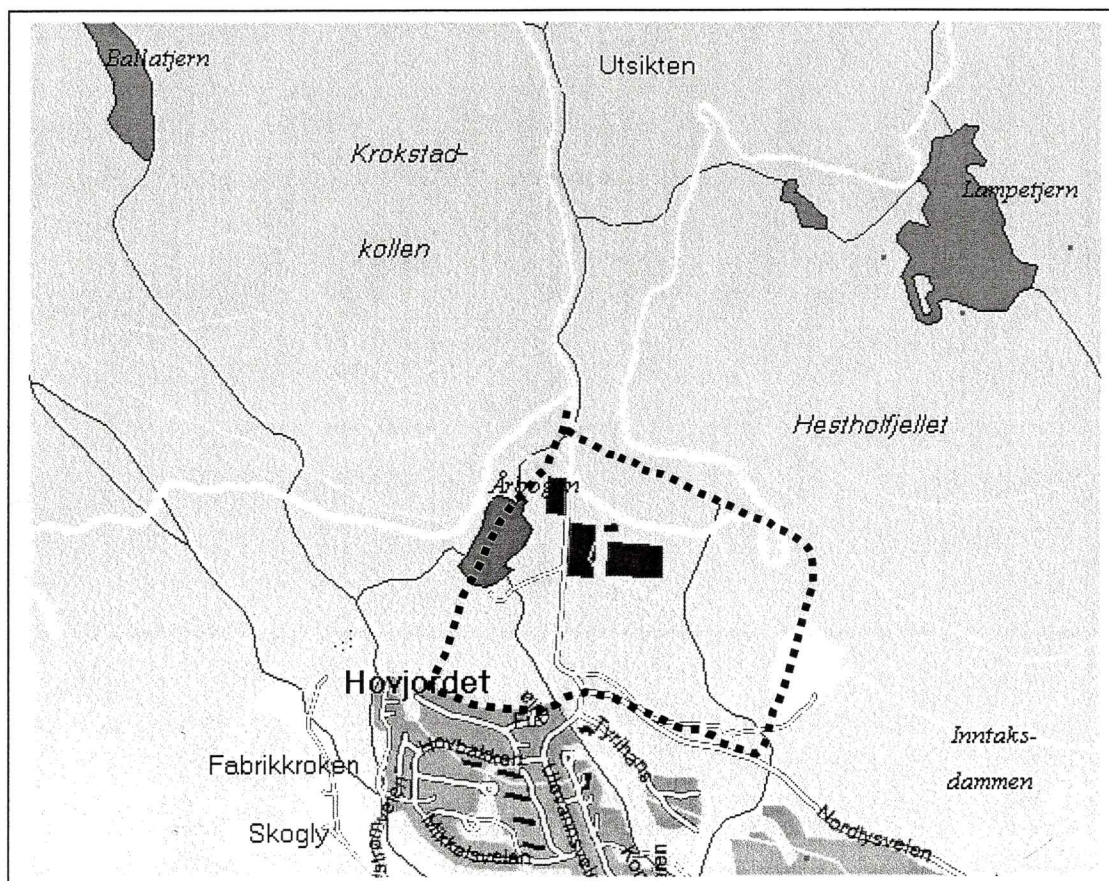

Kartutsnitt med planområdet avgrenset med rødt.

Formål og bakgrunn for undersøkelsen

I forbindelse med en reguleringsplan for området rundt Årbogen i Nedre Eiker ble det foretatt en arkeologisk registrering av planområdet. Formålet med denne registrering var å avklare og påvise forholdet til automatisk fredede kulturminner.

Tidsbruk og bemanning

Registreringen ble foretatt av Kjell E. Sønsterud. Det ble brukt 12,5 timer i felt, 1 time til forarbeid og 3,5 timer til etterarbeid, til sammen 17 timer.

Områdebeskrivelse

Området fremstår i all hovedsak som en relativt plan slette beliggende i en ellers markant sydvendt skråning. I den nordøstre delen av området fremstår terrenget som meget bratt og stiger markant mot nord. I området rundt tjernet Årbogen fremstår terrenget som en plan slette. På denne sletta ligger det plassert et idrettsanlegg og en barnehage. Herfra faller terrenget av mot syd og fremstår som småkupert med relativt mye fjell i dagen. Undergrunnen er for størstedelen av området svært steinrik. I sydøst er det derimot tilnæringsvis steinfri mark.

Vegetasjonen i området veksler mellom åpen furuskog til tett granskog med innslag av løvtrær. Undergrunnen er også stedvis fuktig og fremstår som gammel myr. Ellers kan det nevnes at området er benyttet som turområde og det er mange turstier her.

Gårdshistorie

Gård, Gnr/Bnr	Utdrag fra Rygh	Første gang nevnt i skr. kilder	Alder
Krokstad 38/212	. Krokstad. Udt. kró2kksta (ogsaa opgivet krå2kksta). Navnet er hyppigt og udtales paa begge de anførte Maader (enkeltvis ogsaa kró:2ksta). Det antages i PnSt. S. 169 f. at indeholde det meget sjeldne Mandsnavn Krókr overalt, hvor Udtalen er kró2kk-. Det yngre Navn Kroksrud udtales overalt med Enstavelsestonelag og er rimeligvis som Regel at henføre til Appellativet krókr m. "Krog, Bøining, Bugtning": se Norderhov GN. 150 (jfr. Krokset Nes GN. 35,3).	1394	600 – 800 - tallet

Tidligere arkeologiske registreringer

Det er ikke tidligere registrert automatisk fredede kulturminner eller andre typer kulturminner innenfor området. Det er imidlertid gjort et funn av en skafthullsøks i bergart ca. 300 m. Syd for planområdet.

Løsfunn

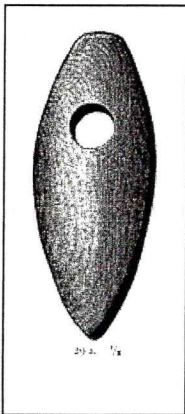
Cnr	Gjendstandstype	Illustrasjon	Datering
30014.	Skaftthulløks av stein av form som [Rygh fig.29]R. 29. Øksa er ganske regelmessig formet. Den er funnet ved gravning til garasjetomt like Ø for våningshuset på Solbergmoen (g.nr. 45, b.nr. 212-14), Nedre Eiker s. og pgd., Buskerud. Øksa lå i sandjord ca. 1-1,50 m dypt. Det har tidligere ikke vært dyrket på dette stedet. Lengde 13,3 cm, største bredde 5,9 cm.		Yngre steinalder

Registreringer /observasjoner

Det ble under registreringen funnet 1 tjæremile samt en dyrkningsflate med 3 tufter og 2 rydningsrøyser.

ID 87944 Tjæremile

Ved den sydøstre enden av Årbogen ble det registrert en tjæremile. Denne lå plassert i den nordlige kante av en liten rygg som gikk ned mot Årbogen. Området som helhet fremstår ellers som en plan slette som for øvrig er benyttet som badeplass. Området er bevoskt med åpen furuskog.

Tjæremila fremstår som en sirkulær grop med stedvis markert voll og en klart markert renne i nord. Ved prøvestikking med jordbor ble det påvist kull.

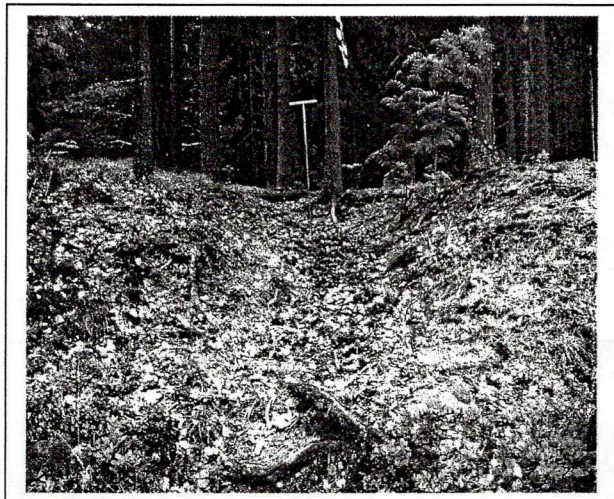

Tjæremila tatt mot syd

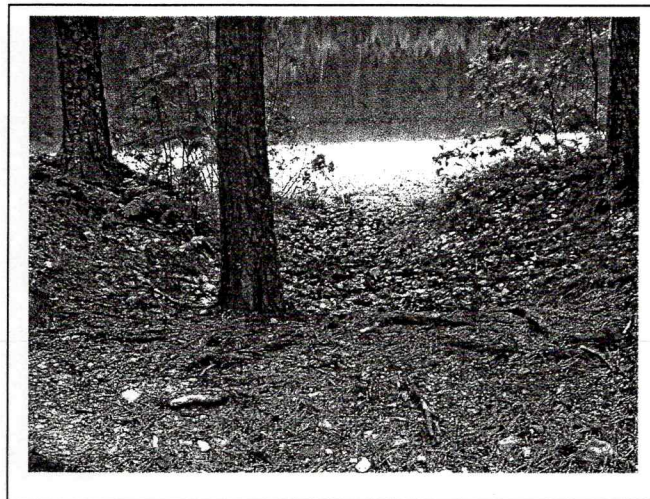

Tjæremila tatt mot nord

Ytre diameter: 6,00 m	Koordinater
Indre diameter: 4,20 m	X 6626553
Dybde: 0,50 m	Y 0555945
Lengde renne: 3,50 m	
Bredde renne: 1,10 m	
Dybde renne: 0,50 m	

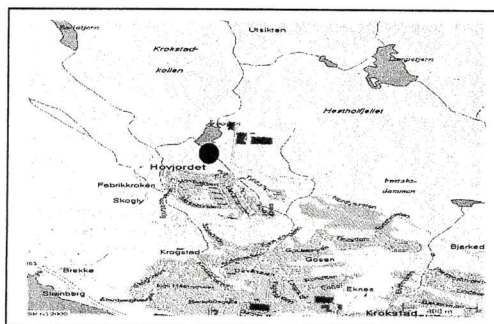

Kartutsnitt med tjæremila avmerket i rødt

ID 87947 Dyrkningsflate med rydningsrøys og tufter

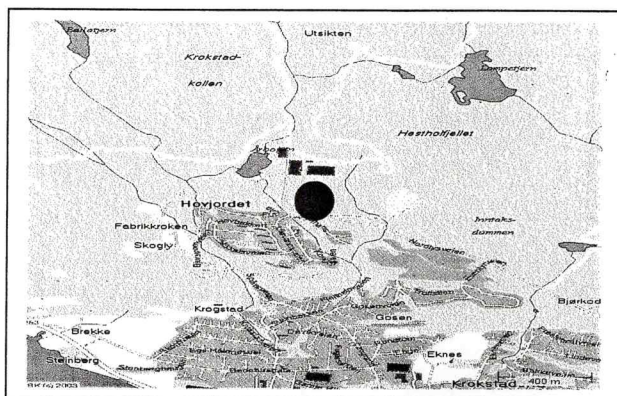

Kartutsnitt med området merket i rødt

F1: Rydningsrøys

Avlang røys med stein av varierende størrelse, opptil 0,35 m. I diameter. Lav, delvis overgrodd.

Lengde: 3,10 m	Koordinater
Bredde: 2,00 m	X 6626259
Høyde: 0,25 m	Y 0556455

F2: Rydningsrøys

Sirkulær røys med stein av varierende størrelses, opptil 0,40 m. I diameter. I senter av røysa står det et stort grantre.

Diameter: 2,50 m	Koordinater
Høyde: 0,40 m	X 6626256
	Y 0556442

F3: Tuft

Tufta fremstår som to sylinderrekker orientert øst-vest og nord-syd.

Lengde: 8,50 m	Koordinater
Bredde: 7,50 m	Samme som F2

F4: Tuft

Tufta består av to voller. Enkelte steiner tydlige, ellers sterkt overgrodd.

Lengde: 3,10 m	
Bredde: 2,20 m	
Høyde: 0,20 m	

F5: Tuft

Kvadratisk tuft med markante voller og tydlig nedgraving i senter. Mye synlige stein i overflaten. Ligger kloss inntil et vegkryss.

Lengde: 5,50 m	Koordinater
Bredde: 5,50 m	X 6626263
Høyde: 0,25 m	Y 0556443
Dybde nedgrav: 0,25 m.	

DRAMMEN 02.06.04.

Vigleik Gaistestad

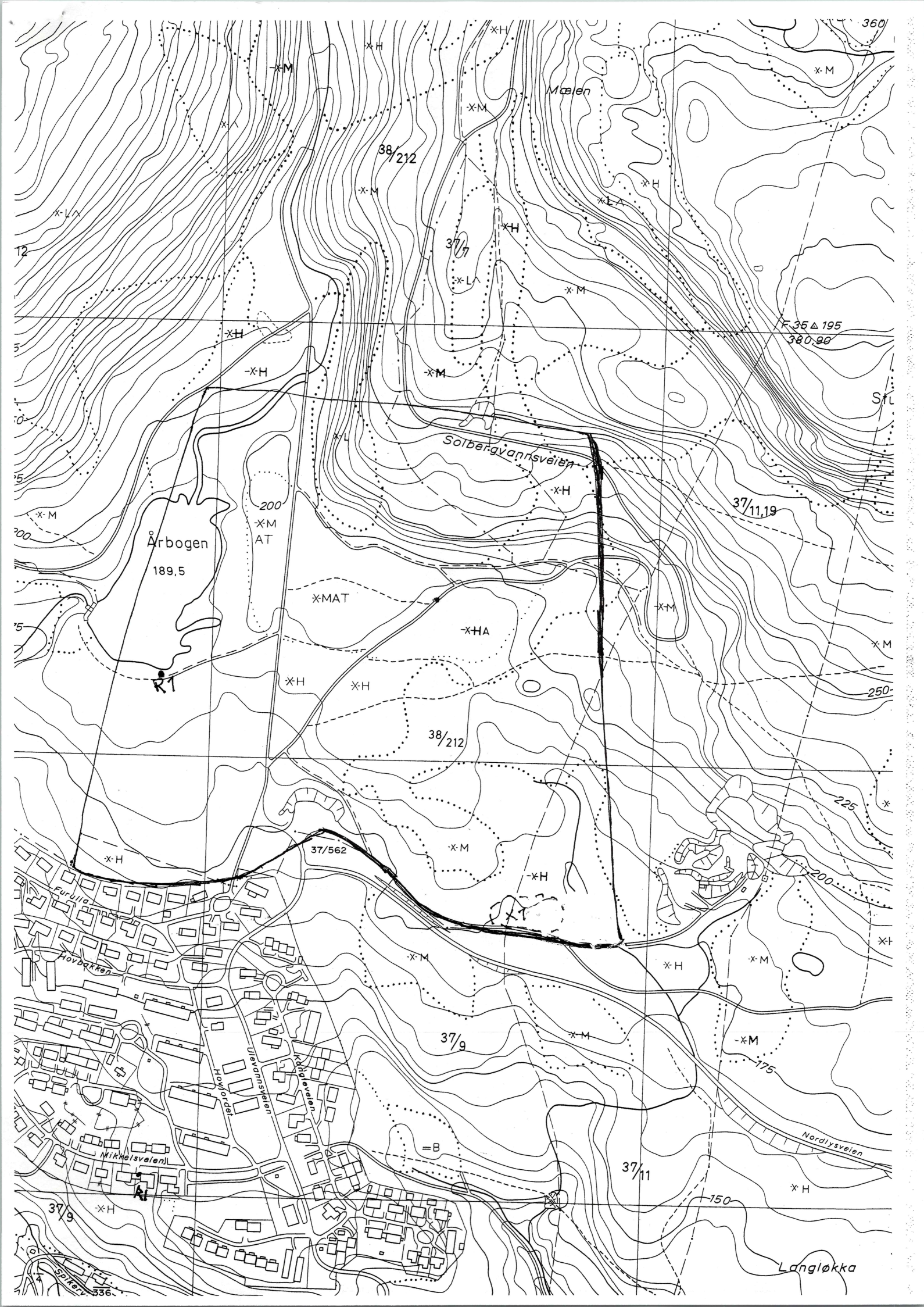

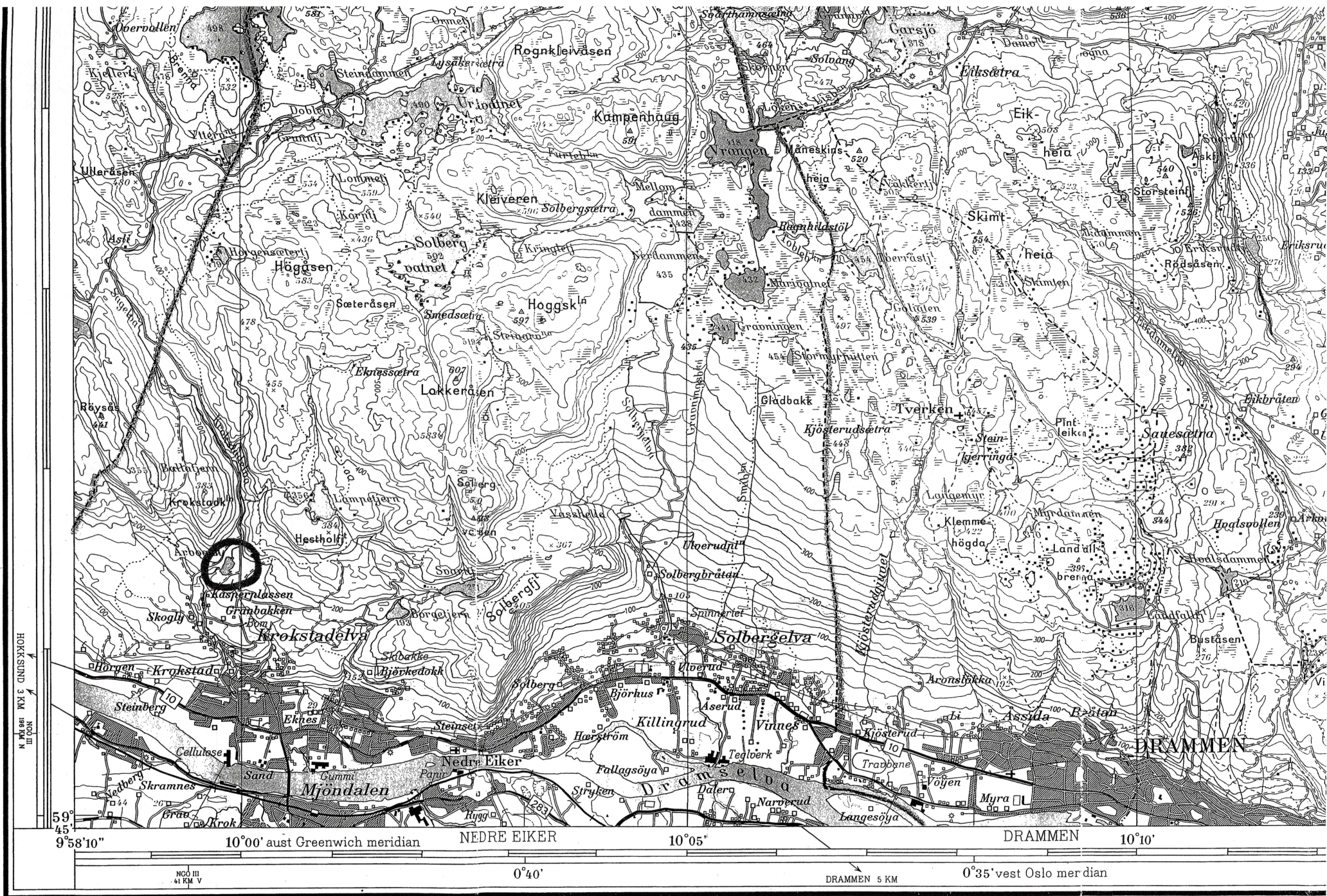

Flyfotografert 1959. Synfart 1962-63. Utgitt av Norges geografiske oppmåling 1963

Målestokk 1:50 000
2 cm på kartet = 1 km i marka

Ringierke