



**BUSKERUD  
FYLKESKOMMUNE**  
Utviklingsavdelingen

Vår saksbehandler  
Lars Groseth, tlf 32808593

Vår dato  
09.03.2004

Deres dato

Vår referanse  
03/02190-9  
714.

Deres referanse

ar plan & landskap

Storgata 8  
3611 KONGSBERG

ARKIV

UNIVERSITETETS KULTURHISTORISKE MUSEER		Universitetet i Oslo	
Saksb.	LGV	18 MARS 2004	Kopi
Ark.:	0624-192		
Saksnr.	04/3195	Dok.nr.:	1

## Forslag til reguleringsplan for Burud Pukkverk - gbnr 192/1 og 193/1 - Øvre Eiker kommune - kulturminneregistrering utført

Ovennevnte planområde ble arkeologisk registrert 29.10 og 3.11.2003. Det ble funnet ett automatisk fredet kulturminne – en kullgrop (se vedlagte rapport). Kullgropen ligger midt i det planlagte uttaksområdet.

Det synes ikke mulig eller hensiktsmessig å bevare kullgropen. Fylkeskommunen har fått aksept fra Riksantikvaren og UKM Oldsaksamlingen til å foreta en arkeologisk undersøkelse av kullgropen som en såkalt utvidet registrering. En slik løsning er også akseptert av Anne Ribberud, ar plan & landskap. Dette vil bli gjort innenfor allerede aksepterte budsjettamme så snart som mulig når det er bart og frostfritt.

I forbindelse med registreringen ble det brukt 14,5 arbeidstimer. Faktura på kr. 7 830,- vil bli sendt fra regnskapsseksjonen snarest.

Med hilsen

*Åse Klundelien*  
Åse Klundelien e f  
fylkeskultursjef

*Lars Groseth*  
Lars Groseth  
arkeolog

Vedlegg:  
1 Rapport

Kopi med vedlegg til:  
Universitetet i Oslo UKM Pb 6762 St. Olavs plass, 0164 OSLO  
Kopi til:  
Buskerud Kommunerevisjon IKS Postboks 4197, 3005 DRAMMEN  
Magne Nilsen, her  
Øvre Eiker kommune Rådhuset, 3300 HOKKSUND

POST ADRESSERES TIL AVDELINGEN - IKKE TIL ENKELTPERSONER

Postadresse  
BUSKERUD FYLKESKOMMUNE  
Fylkeshuset  
N-3020 Drammen

Besøksadresse  
Hauges gate 89  
E-postadresse  
Postmottak@bfk.no

Telefon  
32 80 85 00

Telefaks  
32808676

Bankkonto  
2200.07.13523  
Foretaksregisteret  
NO 964 951 373

## RAPPORT FRA KULTURMINNEREGISTRERING

<b>Fylke</b>	<b>Buskerud</b>
<b>Kommune</b>	<b>Øvre Eiker</b>
<b>Gårdsnr., Gård</b>	<b>193/1</b>
<b>Saksnr</b>	<b>03/02190-2</b>
<b>Saken gjelder</b>	<b>Reguleringsplan for endring av uttaksområde for Burud pukkverk</b>
<b>Kartblad</b>	<b>ØK-kart: CF 043-5-4</b>
<b>Utført av</b>	<b>Kjell E. Sønsterud, Utviklingsavdelingen, Buskerud fylkeskommune</b>
<b>Utført dato</b>	<b>29.10 og 03.11.2003</b>
<b>Vedlegg</b>	<b>Utsnitt av ØK – kart</b>

### **Formål og bakgrunn for undersøkelsen**

I forbindelse med en reguleringsplan for Burud pukkverk ble det 29.10 og 03.11.2003 foretatt en arkeologisk registrering av planområdet. Formålet med denne registrering var å avklare forholdet til automatisk fredede kulturminner.

### **Bemanning og tidsbruk**

Undersøkelsen ble foretatt av Kjell E. Sønsterud. Det ble brukt 12 timer i felt og 2,5 timer til etterarbeid, til sammen 14,5 timer.

### **Tidligere arkeologiske registreringer i området**

Rett nord og nordvest for området er det tidligere registrert flere kullgroper og kullmiler.

### **Topografi**

Området fremstår som en nord – sydgående fjellrygg hvor terrenget i øst faller loddrett mens det i nord og vest faller noe mer slakt av. I hoveddelen av området er det berg i dagen, men det fins enkelte flatere partier som ligger plassert mellom mindre fjellrygger.

Området er stedvis bevokst med åpen furuskog og stedvis med tett blandingskog av gran og løvtrær.

### **Registreringer/observasjoner**

Det ble registrert en grop innenfor området. I denne gropen ble det observert et kullag og gropen er tolket som en kullgrop. Denne har fått benevnelsen R 1.

### **R1: Kullgrop**

#### **Terrengbeskrivelse:**

Gropa ligger plassert på en relativt plan hogstflate som faller svakt av mot nord. Denne sletta er avgrenset både i vest og øst av to mindre fjellrygger og gropa ligger plassert inntil den vestre fjellryggen.

Området er i all hovedsak bevokst med høyt gress og er et gammelt hogstfelt.

#### **Beskrivelse:**

Kullgropa fremstår som kvadratisk i form og har antydning til voll i øst, vest og nord.

**Diameter: 3,5 m.**

**Dybde: 0,6 m.**

**Orientering: Ca. 250 m. Øst for kontorbygg/verksted på Burud pukkverk.**

Drammen 10.2.2004  
Kjell E. Sønsterud

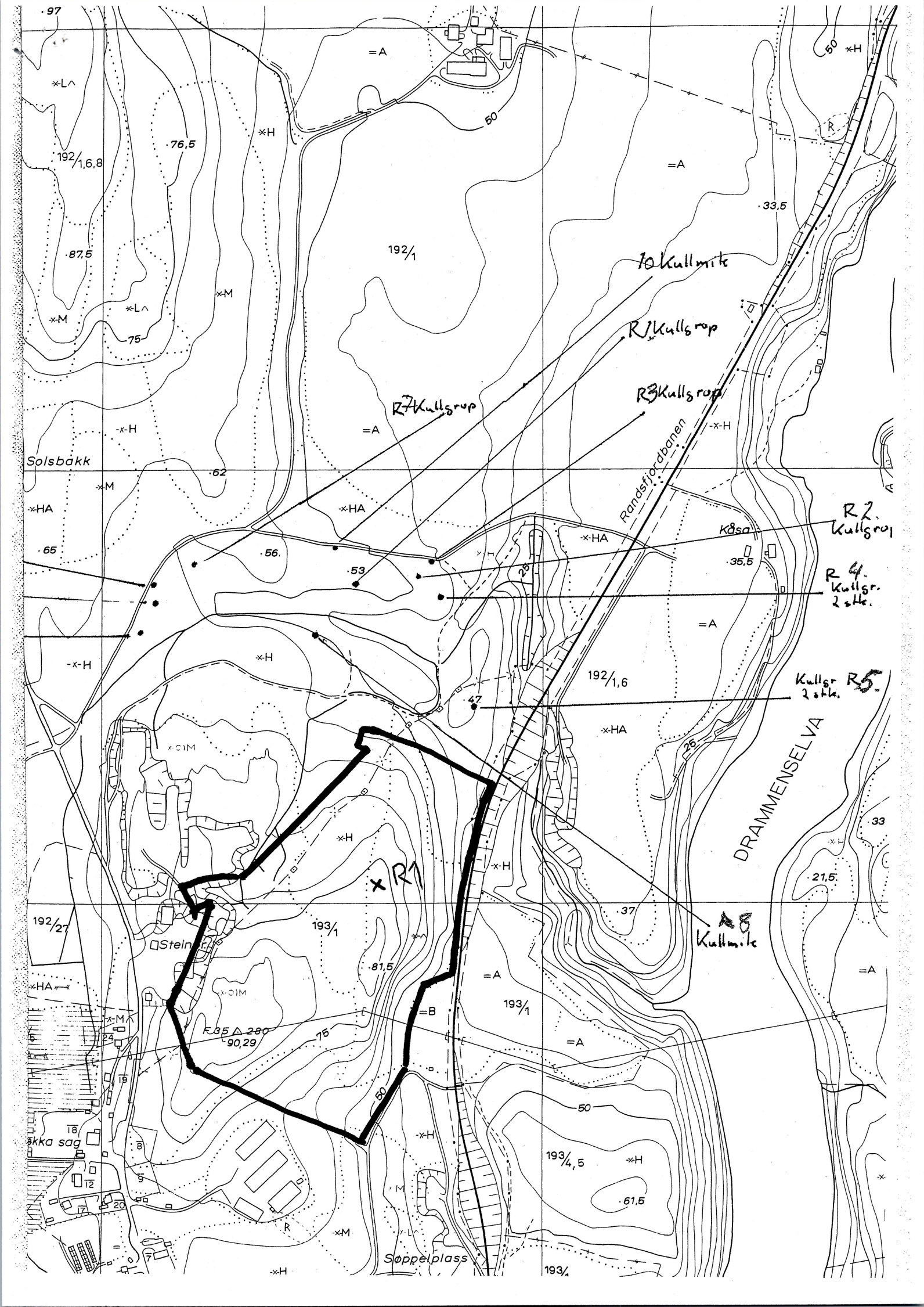



**BUSKERUD  
FYLKESKOMMUNE**

Utviklingsavdelingen

Vår saksbehandler  
Lars Groseth, tlf 32808593

Vår dato  
02.07.2004

Deres dato

Vår referanse  
03/02190-15  
714.

Deres referanse

1 av 1

ar plan & landskap

Storgata 8  
3611 KONGSBERG

**ARKIV**

UNIVERSITETETS KULTURHISTORISKE MUSEER	
Universitetet i Oslo	
Saksb. Leu	Kopi 12 JULI 2004
Ark.: 0624-192	
Saksnr: 04/3195	Dok.nr.: 2

**Burud pukkverk - gbnr 193/1 - Øvre Eiker kommune - resultat fra arkeologisk undersøkelse av grop**

Vi viser til tidligere brev og kontakt i saken.

Innenfor planområdet ble det registrert en kullgrop. Denne ble arkeologisk utgravd 13.5.2004. Undersøkelsen viste at dette ikke var en kullgrop, men en hustuft (se vedlagte rapport). Da det ble funnet keramikkskår i tufta som er fra nyere tid, er det på det rene at denne ikke er et automatisk fredet kulturminne.

I forbindelse med denne arkeologiske utgravningen ble det brukt 10 timer, inkludert for- og etterarbeid. Som tidligere avtalt er dette innenfor tidligere aksepterte budsjett. Faktura på kr 5 400,- vil bli sendt fra regnskapsseksjonen snarest.

Med hilsen

  
Åse Klundelien e f  
fylkeskultursjef

  
Inger Liv Gøyul Lund  
kulturvernleder

Kopi til:

Buskerud Kommunerevisjon IKS    Postboks 4197, 3005 DRAMMEN  
Magne Nilsen, her  
Universitetet i Oslo UKM            Pb 6762 St. Olavs plass, 0164 OSLO  
Øvre Eiker kommune                Rådhuset, 3300 HOKKSUND

POST ADRESSERES TIL AVDELINGEN - IKKE TIL ENKELTPERSONER

Postadresse  
BUSKERUD FYLKESKOMMUNE  
Fylkeshuset  
N-3020 Drammen

Besøksadresse  
Hauges gate 89  
E-postadresse  
Postmottak@bfk.no

Telefon  
32 80 85 00

Telefaks  
32808676

Bankkonto  
2200.07.13523  
Foretaksregisteret  
NO 964 951 373