

ARKIV

F 97/233

INST. FOR ARKEOLOGI, KUNSTHISTORIE OG NUMISMATIKK		Oslo	
Saksb.: RSS	28 JAN 1998	Kopi:	
Ark.: 0624-184			
Saksnr.: 98/735	Dok. nr.:	1	

INSTITUTT FOR ARKEOLOGI, KUNSTHISTORIE OG NUMISMATIKK

Frederiks gate. 3. 0164 OSLO

Telefon: 22 41 63 00 Telefax: 22 41 10 12

Saks nr: \_\_\_\_\_

Aks nr: / Innlevert av: Helge Grøstad

Adr: Lobben gård, Øvre Eiker

I samband med (funn) av Beltestein på

Gårdsnavn, gårds- og bruksnr: Lobben 184/r i

kirkesogn(s), prestegjeld (p), kommune(k), fylke: \_\_\_\_\_

Buskherud, Øvre Eiker  
ville vi være takknemlig for å få vite:

Finnerens navn: Helge Grøstad

Finnerens adresse: Lobben gård

Grunneierens navn: Helge Grøstad

Grunneierens adresse: Lobben gård

Har funnstedet noe særlig navn? \_\_\_\_\_  
Hva slags mark og lende (åker, hage, skog, ur, strand, vann e.l.):

Hvis dette ikke passer, angi funnstedet ut fra faste terrengmerker (vann, nut, vei, berghammer, trigonometrisk punkt e.l.):

Hvor dypt lå det? \_\_\_\_\_ Høyde over havet: \_\_\_\_\_

Under hva slags arbeid? \_\_\_\_\_ Når? \_\_\_\_\_

Ble det sett annet av interesse (trekull, bein, aske, steinheller):

Dersom her ikke er plass nok, bruk baksiden eller nytt ark.

Ønsker De finnerlønn, eller er funnet gave til Museet? I siste tilfelle vil De få tilsendt diplom med fotografi av oldsaken/sakene. (Stryk under det som passer).

Returneres: Institutt for arkeologi, kunsthistorie og numismatikk  
Frederiks gate 3 0164 OSLO



A97/234

INSTITUTT FOR ARKEOLOGI, KUNSTHISTORIE OG NUMISMATIKK

Frederiks gate. 3. 0164 OSLO

Telefon: 22 41 63 00 Telefax: 22 41 10 12

Saks nr: \_\_\_\_\_

Aks nr: / Innlevert av: Helge Grøstad

Adr: Lobben gård, Øvre Eiker

I samband med (funn) av Slipsteiner på

Gårdsnavn, gårds- og bruksnr: Lobben 184/1 i

kirkesogn(s), prestegjeld (p), kommune(k), fylke: \_\_\_\_\_

Buskerud, Øvre Eiker

ville vi være takknemlig for å få vite:

Finnerens navn: Helge Grøstad

Finnerens adresse: Lobben gård

Grunneierens navn: Helge Grøstad

Grunneierens adresse: Lobben gård

Har funnstedet noe særlig navn? \_\_\_\_\_  
Hva slags mark og lende (åker, hage, skog, ur, strand, vann e.l.):

Hvis dette ikke passer, angi funnstedet ut fra faste terrengmerker  
(vann, nut, vei, berghammer, trigonometrisk punkt e.l.):

Hvor dypt lå det? \_\_\_\_\_ Høyde over havet: \_\_\_\_\_

Under hva slags arbeid? \_\_\_\_\_ Når? \_\_\_\_\_  
Ble det sett annet av interesse (trekull, bein, aske, steinheller):

Dersom her ikke er plass nok, bruk baksiden eller nytt ark.

Ønsker De finnerlønn, eller er funnet gave til Museet? I siste tilfelle vil De få tilsendt diplom med fotografi av oldsaken/sakene. (Stryk under det som passer).

Returneres: Institutt for arkeologi, kunsthistorie og numismatikk  
Frederiks gate 3 0164 OSLO



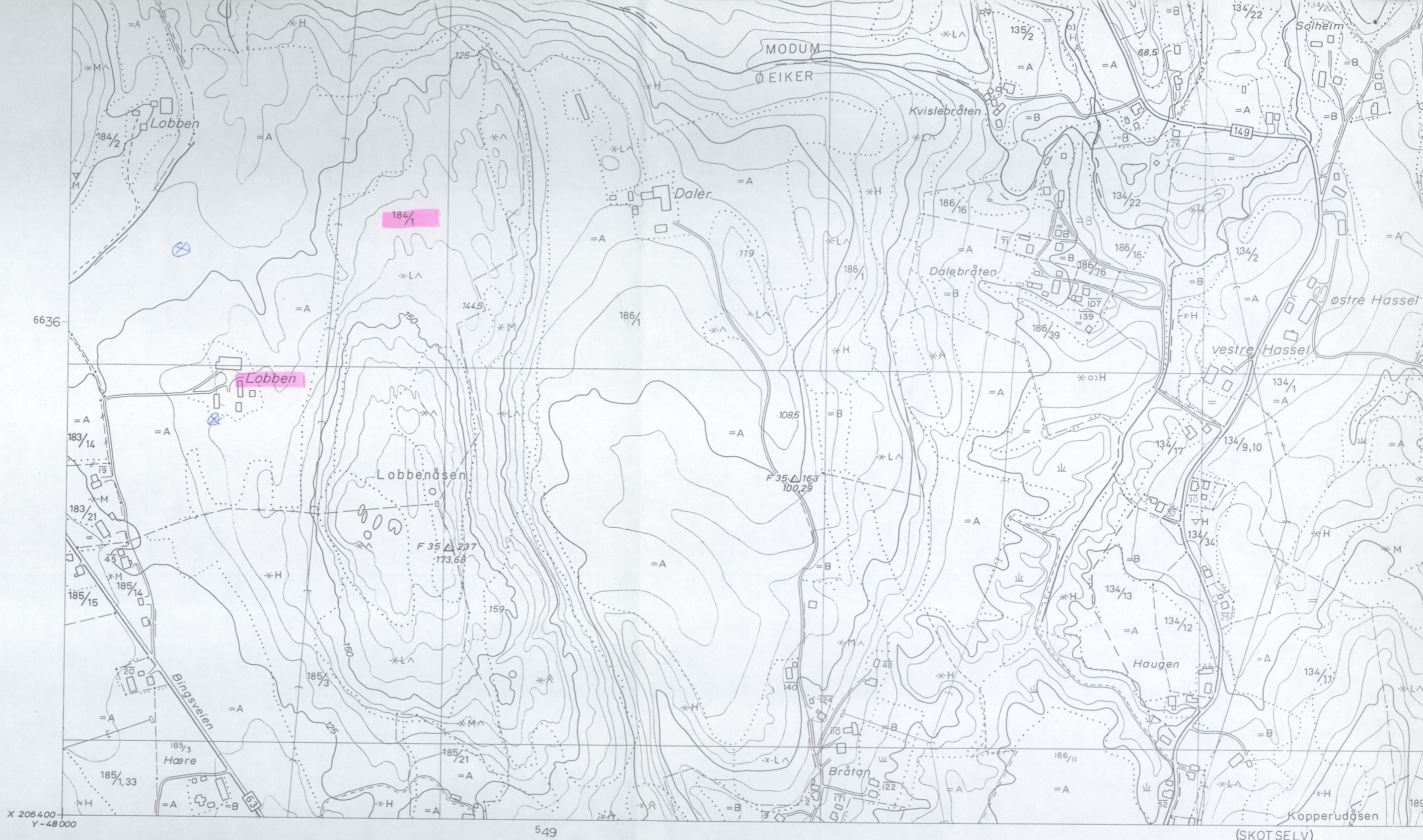

# ØKONOMISK KARTVERK

BUSKERUD FYLKE

Konstr. risset av: VIAK A/S  
Etter fotogrammer år: 1965, 82

Flyopp-gave: 7289      Bilde: F 10-12

Utgitt av: FYLKESKARTKONTORET  
I BUSKERUD 1985

CF044-5-4

- |   |  |   |  |  |   |
|---|--|---|--|--|---|
| <ul style="list-style-type: none"> <li>△ Trekantpunkt NGO, annet</li> <li>○ Polygonpunkt, fotogramm, grafisk best. punkt</li> <li>F Fotogramm, numerisk koordinatbestemt</li> <li>NP Presisjonsnivellement, vanlig niv.</li> <li>• 223.5 Hogde på terrengpunkt</li> <li>• 254.5 Kolle, med hogdeopplysning</li> <li>— Generell kurve, mellomkurve</li> <li>— 25— Tellekurve</li> <li>— Forskningskurve</li> <li>— 0— Nullkurve</li> <li>— Usikker kurve</li> <li>— 233.5 Hogeste reg. v.st. i reg.vatn</li> <li>— 234/224 Hogest beregn. flom v.stand., lågste reg. v.st. i reg.vatn</li> <li>63 Vatnhogda fotogr. dagen i ureg.vatn</li> <li>64,5/162 Hogeste og lågste reg. vasstand i ureg.vatn</li> </ul> | <ul style="list-style-type: none"> <li>+ + + Riksgrense, fylkesgrense</li> <li>— Kommunegrense</li> <li>— Eiendomsgrense, vanlig, tettbebyg</li> <li>— Servituttgrense</li> <li>□ Nr.123 Riksgrensemerke</li> <li>× Kors i fjell, bolt i fjell</li> <li>□ Grensestein, grenserøys</li> <li>— Grensepåle, -ror, grensetre</li> <li>75,9 59/20 Gardsnummer/bruksnummer</li> <li>Torp A/S Eiendomskompleks</li> <li>58/1F2 /22 Leietomt, små eiendommer</li> <li>60,5s 59/1bs Bruksrett til skogen, barskogen</li> <li>60,12ls /b /sl lauvskogen, beitet, slåtten</li> <li>..... Markslagsgrense</li> <li>— Fulldyrka, overflatedyrka jord</li> <li>— * Gjødsla beite, barskog</li> </ul> | <ul style="list-style-type: none"> <li>○ Lauvskog, anna jorddekt fastmark</li> <li>* Blandingsskog</li> <li>^ Grunnlendt mark, fjell i dagen</li> <li>— Myr</li> <li>A B Lettbrukt og mindre lettbrukt dyrka jord og dyrkingsjord</li> <li>S H Særs hog, hog bonitet for skog</li> <li>M L Middels, låg bonitet for skog</li> <li>— Dyrka myr, noysom vegetasjon</li> <li>— Grunn, djup myr</li> <li>— Svakt omdanna torv</li> <li>— Sterk omdanna torv</li> <li>• • • Blokkrik, svært blokkrik dyrkingsjord</li> <li>T Sjoldrenert dyrkingsjord</li> <li>— Brygge</li> <li>— Dyrkingsjord på torr sand og grus</li> <li>— Plantemark for skog, tvilsom</li> <li>+ Vassjuk skogsmark</li> </ul> | <ul style="list-style-type: none"> <li>○ Markert stein, stor liten</li> <li>○ Ur, mindre område</li> <li>— Grus, sand i dagen</li> <li>— Vatnkontur</li> <li>— Elv, kanal</li> <li>— Torrlagt elveleire</li> <li>— Bekk sikkert gjengitt</li> <li>— Bekk usikkert gjengitt</li> <li>— Groft</li> <li>— Stromretning, stryk</li> <li>— Isbre</li> <li>— Hus, ruin</li> <li>— Veksthus</li> <li>— Brygge</li> <li>— Fiskehjell, tank</li> <li>+ + + Gravplass</li> </ul> | <ul style="list-style-type: none"> <li>R Fornminne</li> <li>K Freda kulturminne</li> <li>○ Hage, park</li> <li>○ Allé</li> <li>— Fylling</li> <li>— Skjæring</li> <li>— Steinbrott</li> <li>— Grustak, sandtak</li> <li>— Steingjerde, gruve</li> <li>— Skigard, trådgjerde</li> <li>— Stottemur</li> <li>— Dam</li> <li>— Elveforbygning</li> <li>— Terskel, tunnelinntak</li> <li>— uttak</li> <li>— Begrensningslinje for ryddet areal</li> </ul> | <ul style="list-style-type: none"> <li>E6</li> <li>35</li> <li>669</li> </ul> |
|---|--|---|--|--|---|



UNIVERSITETET  
I OSLO

ARKIV

Helge Grøstad  
Nedre Lobben

3330 Skotselv

Deres ref:  
Vår ref: 98/735

Oslo: 16 februar 1998

INSTITUTT FOR ARKEOLOGI,  
KUNSTHISTORIE OG NUMISMATIKK

*Oldsaksamlingen med Vikingskipshuset*

Frederiks gate 3  
0164 Oslo

*Besøksadresse*  
Frederiks gate 2

Telefon: 22 85 95 37  
Telefaks: 22 85 95 24

#### FUNN AV BELTESTEIN OG BRYNE/ SLIPESTEIN PÅ LOBBEN GÅRD

Mange takk for beltesteinen og brynet som vi fikk innlevert i fjor. Vi takker ikke minst, for at De lar oss få gjenstandene vederlagsfritt. Vedlagt følger vårt diplom og et fotografi av hver gjenstand som nå har fått museumsnummerne C 51392 og C 51393 for henholdsvis beltestein og bryne.

Beltesteinen kan dateres til folkevandringstid, d.v.s ca. 400 - 600 e. Kr.f.. Slike steiner var, som navnet antyder, festet til beltet og ble mest sannsynlig brukt som bryne. Furen langs siden av steinen er til festeanordningen som kunne være av metall, f.eks. bronse.

Det andre brynet/ slipesteinen er ikke så lett å datere, da denne typen bryner har vært i bruk over lenger tid. Det vi vet er at i yngre jernalder/ vikingtid ble det mer vanlig med bryner av skifer. Det er derfor sannsynlig at denne slipesteinen som er av sandstein, stammer fra eldre jernalder, d.v.s. de første 600 årene etter Kr.f.

Vi har vedlagt kopi av kartet der funnene er avmerket. Vi vil være takknemlig om De kan føre på hvilken gjenstand kryssene markerer og noen få ord om hvordan de ble funnet. Vennligst send kartet tilbake i vedlagte frankerte konvolutt. På forhånd takk.

Med vennlig hilsen

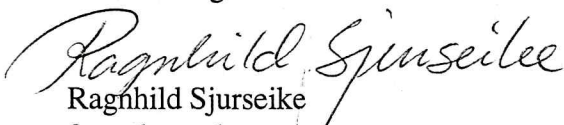
  
Ragnhild Sjurseike  
førstekonsulent

**ARKIV**

Saksnr.  
98/735

⊕2  
Belleskein

⊕1  
Byrne/slipstein

INST. FOR ARKEOLOGI, KUNSTHISTORIE OG NUMISMATIKK	
Universitetet i Oslo	
Kopi:	
Saksb.: R55	27 FEB 1998
Ark.: 0624-184	
Saksnr.: 98/735	Dok. nr.:

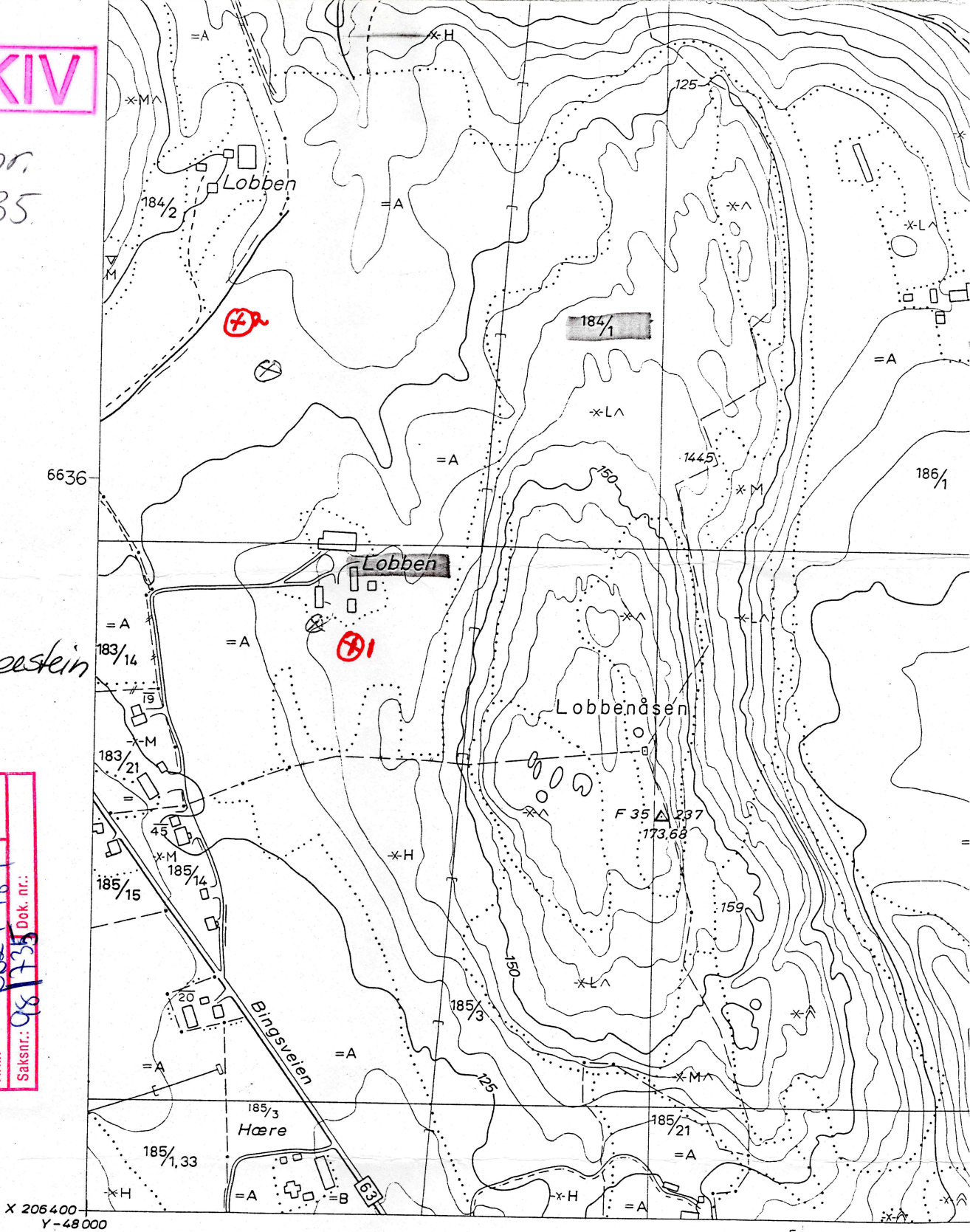

# ØKONOMISK KARTVERK

BUSKERUD FYLKE

Konstr. risset av: VIAK A/S

Etter fotogrammer år: 1965, 82

Flyopp-gave: 7289

Bilde: F 10-12

Utgitt av: FYLKESKARTKONTORET  
I BUSKERUD 1985

CF044-5-4

- |    |         |  |             |
|----|---------|--|-------------|
| △  | △       | Trekantpunkt NGO, annet                                    | + + +       |
| ○  | ○       | Polygonpunkt, fotogramm, grafisk best. punkt               | — — —       |
| F  | F       | Fotogramm. numerisk koordinatbestemt                       | — — —       |
| NP | NF      | Presisjonsnivellement, vanlig niv.                         | — — —       |
|    | •       | 223.5 Høgd på terrengpunkt                                 | □ Nr. 1:    |
|    | •       | 254.5 Kolle, med hogdeopplysning                           | ×           |
|    | —       | Generell kurve, mellomkurve                                |             |
|    | —25—    | Tellekurve   |             |
|    | —0—     | Forsenkingskurve   | 75,9 59/1   |
|    | ==      | Nullkurve  | Torp A.     |
|    | ==      | Usikker kurve  | 58/1F2 /1   |
|    | 233.5   | Hogeste reg. v.st. i reg.vatn                              | 60/5s 59/1t |
|    | 234/224 | Hogest beregn. flom v.stand, lågste reg. v.st. i reg. vatn | 60/12ls 'b  |
|    | 63      | Vatnhogda fotogr. dagen i ureg.vatn                        |             |
|    | 64.5/62 | Hogeste og lågste reg. vasstand i ureg.vatn                |             |