



Vår saksbehandler
Else Høyer Tangen, tlf 32 80 86 62

Vår dato
16.12.2005

Deres dato
04.11.2005

Vår referanse
05/00717-4
714.

Deres referanse

Asplan Viak

Postboks 24
1300 SANDVIKA

KULTURHISTORISK MUSEUM Universitetet i Oslo	
Utsatt	Kopi
LIGU	20 DES. 2005
Ark:	0624-181
Saksnr:	05/21655
Dok.nr.:	1

Ødegård - gnr 181 bnr 20 - Øvre Eiker - varsel om igangsatt bebyggelsesplan - Rapport om kulturminneregistreringer

Ovennevnte planområde er nå arkeologisk registrert. Det ble ikke funnet automatisk fredete kulturminner. Vi har derfor ingen merknader til planen.

Vi minner likevel om at dersom det framkommer automatisk fredete kulturminner i forbindelse med anleggsarbeid eller annen virksomhet i planområdet, må arbeidet straks stanses og utviklingsavdelingen i fylkeskommunen varsles, jmf. kulturminneloven §8, 2.

I forbindelse med registreringen ble det totalt brukt 8,5 arbeidstimer, inkl. kjøring, for- og etterarbeid. Faktura på til sammen kr 4.930,- (8,5 timer a kr 580,-) vil bli sendt fra regnskapsseksjonen snarest.

Med hilsen

Inger Liv Gøytt Lund e f
kulturvernleder

Else Høyer Tangen
saksbehandler

Vedlegg:

1 Arkeologisk rapport

Kopi til:

Buskerud Kommunerevisjon IKS
Fylkesmannen i Buskerud
Kulturhistorisk museum, Universitetet i Oslo
Øvre Eiker kommune

Postboks 4197, 3005 DRAMMEN
Postboks 1604, 3007 DRAMMEN
Postboks 6762 St.Olavspl., 0130 OSLO
Rådhuset, 3300 HOKKSUND

Lisbeth Kaas Ambrosen Utviklingsavdelingen

POST ADRESSERES TIL AVDELINGEN - IKKE TIL ENKELTPERSONER

Postadresse
BUSKERUD FYLKESKOMMUNE
Fylkeshuset
N-3020 Drammen

Besøksadresse
Hauges gate 89
E-postadresse
Postmottak@bfk.no

Telefon
32 80 85 00
Internett
www.bfk.no

Telefaks
32808676

Bankkonto
2200.07.13523
Foretaksregistre
NO 964 951 373



BUSKERUD FYLKESKOMMUNE

RAPPORT FRA ARKEOLOGISKE REGISTRERINGER VED ØDEGÅRDEN I ØVRE EIKER KOMMUNE

Fylke	Buskerud
Kommune	Øvre Eiker
Gårdsnr., Gård	181/20 Ødegård
Saksnr	05/00717 714
Saken gjelder	reguleringsplan
Kartblad	ØK-kart: CE 044-5-2
Utført av	Kjell E. Sønsterud, Utviklingsavdelingen, Buskerud fylkeskommune
Utført dato	15.11.05

Formål og bakgrunn for undersøkelsen

I forbindelse med en bebyggelsesplan for Ødegården i Bingen i øvre Eiker kommune ble det 15.11.05 foretatt en arkeologisk registrering av det aktuelle området. Formålet med denne registrering var å påvise og avklare forholdet til automatisk fredede kulturminner.

Bemanning og tidsbruk

Undersøkelsen ble utført av Kjell E. Sønsterud. Det ble brukt 1,5 timer til forarbeid, 4,5 timer til feltundersøkelsen (inkludert kjøretid) og 2,5 timer til etterarbeid, til sammen 8,5 timer.

Tidligere arkeologiske registreringer

Det er ikke tidligere registrert automatisk fredede kulturminner innenfor planområdet eller i umiddelbar nærhet av dette.

Ødegården

Øvre Eiker kommune

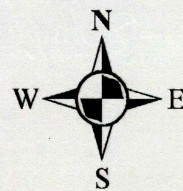

0 3 200 6 400 12 800 Meters

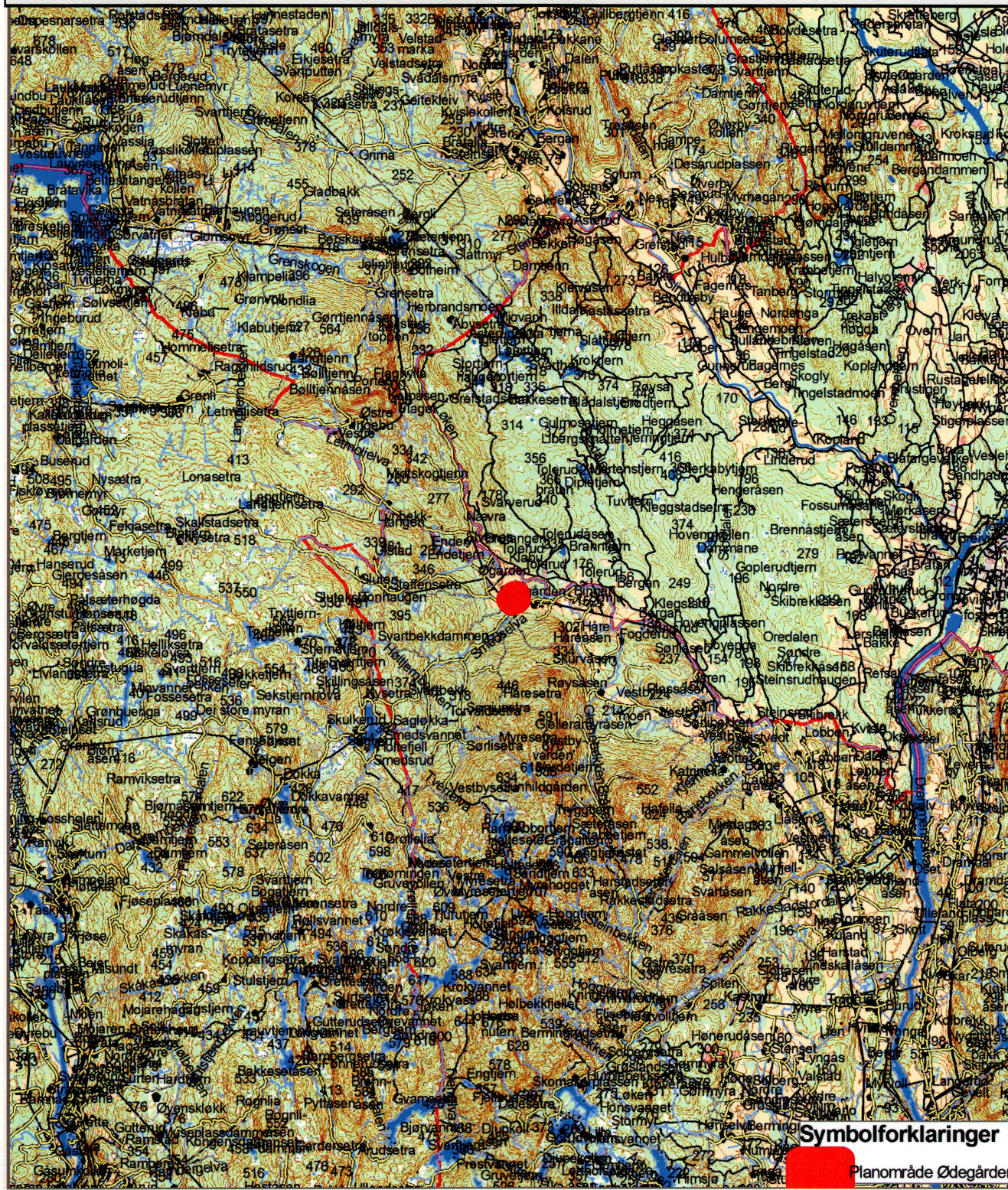

Symbolforklaringer

Planområde Ødegården

Områdebeskrivelse

Planområdet består delvis av et tun med en samling bygninger og et området som tidligere har vært dyrket. Det dyrkede området fremstår som en plan slette. Omkringliggende områder fremstår som til dels åpent jordbrukslandskap og til dels skogsområder.

Metode

På det tidligere oppdyrka området ble det lagt søkesjakter med maskin for å se etter strukturer under markoverflaten. Det ble lagt tre sjakter på området. Sjaktene har en bredde på ca. 3 m. og strekker seg i lengde over hele det dyrkede området.

Stratigrafi

Over hele det dyrkede området var det relativt homogene masser. Pløyelaget varierer mellom 0,20 og 0,25 m. i dybde. Dette etterfølges av hovedsakelig et gulbrunt fint sandlag. Enkelte steder fremsto undergrunnen som noe mer steinete.

Registreringer/observasjoner

Det ble ikke gjort funn av automatisk fredede kulturminner innenfor planområdet.

Ødegården

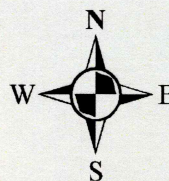

Øvre Eiker kommune

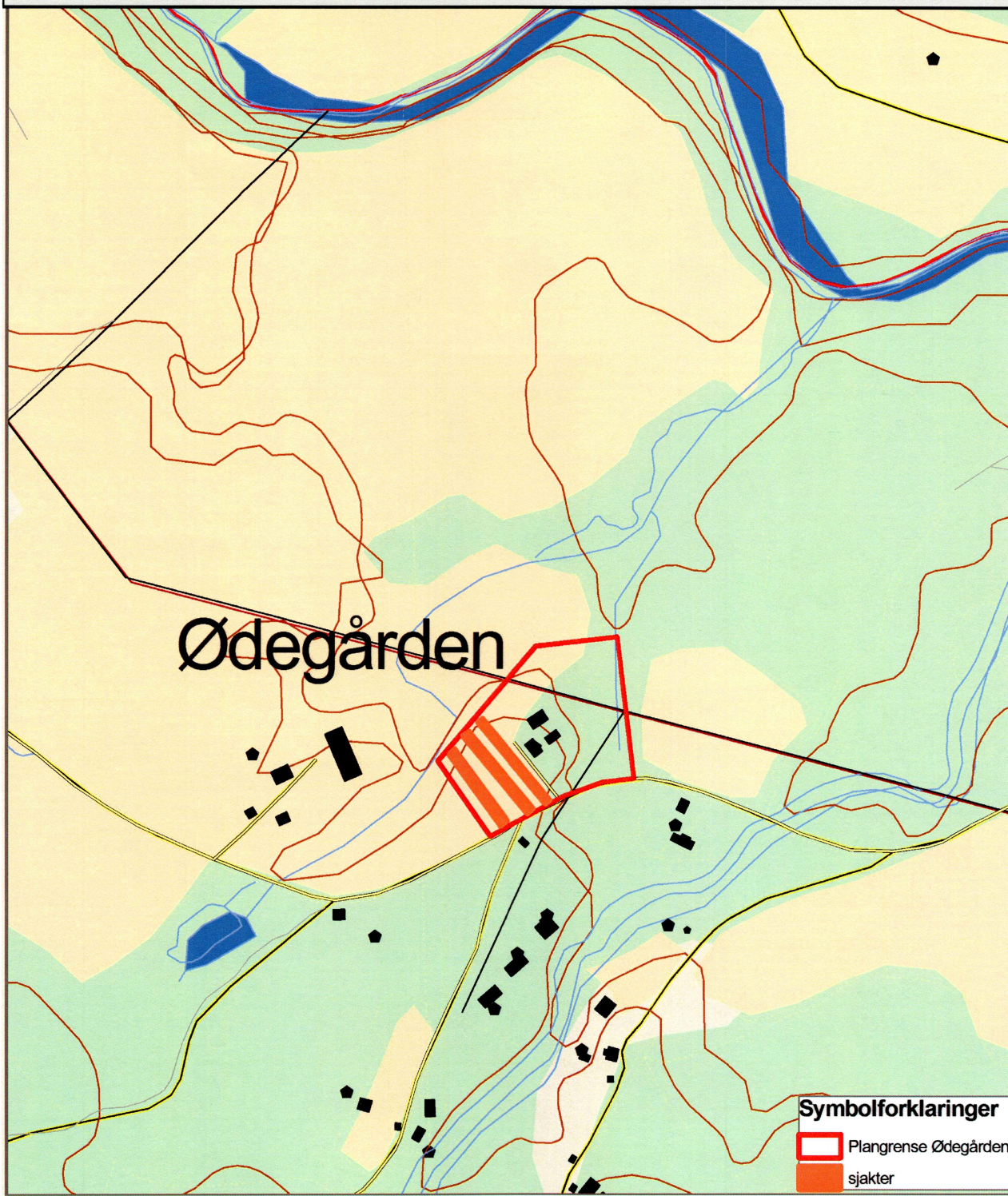

0 125 250 500 Meters



Symbolforklaringer

-  Plangrense Ødegården
-  sjakter

Drammen 14.12.2005

Kjell E. Sønsterud