



Vår saksbehandler
Bernt Egil Tafjord, tlf 32808737

Vår dato
09.11.2007

Vår referanse
07/00400-7
714.

Deres dato

Deres referanse

Øvre Eiker kommune

Rådhuset
3300 HOKKSUND

ARKIV

KULTURHISTORISK MUSEUM Universitetet i Oslo	
Saksb. f. 460	Kopi 28 NOV. 2007
Ark.: 0624 - 158	
Saksfil 09/13992	Dok.nr.: 1

Dunsrud næringsområde - Øvre Eiker kommune - Rapport fra arkeologisk registrering

Utviklingsavdelingen har foretatt arkeologiske registreringer av det planlagte reguleringsområdet.

Vi viser til vedlagt rapport. Av nyere tids kulturminner ble det funnet en steinstreng, 4 mulige rydningsrøyser, ei hustuft, et mulig grustak, ei grop med ukjent funksjon, samt 7 kullmiler med 2 tilhørende kullgroper. Det ble påvist 7 kullgroper, et bogastelle, ei mulig tjæremile og 3 hellere som alle er automatisk fredete kulturminner jamfør kulturminneloven § 4. b og c. I tillegg vil vi understreke at alle automatisk fredete kulturminner har en sikringszone på minimum 5 meter utenfor dets synlige ytterkant jamføre § 6 i samme lov. Fylkeskommunene har myndighet til å utvide denne grensen dersom vi mener det er behov for det. Dette kan vi komme tilbake til.

Utviklingsavdelingen kjenner kun til plangrensen for byggeområdet, og vi kan derfor først uttale oss mer spesifisert når det foreligger kartskisser over selve infrastrukturen for planområdet, dvs. hvor eventuelle bygg og veinett skal ligge innenfor området. Vi ber om at utbygger tar kontakt med oss før saken kommer til offentlig ettersyn, for å diskutere hvor en eventuelt utbygging kan utføres innenfor planområdet. Kulturminnevernets krav er at enkeltminner ikke skal bli liggende inne i et byggeområde slik at de kan bli skadet. Målet er å bevare sammenhengende områder med kulturminner. Dersom det er nødvendig for å få til en utbygging, kan det søkes om dispensasjon fra kulturminneloven for de kulturminnene som vil bli berørt. Dette bør vi derfor diskutere i et møte.

I forbindelse med registreringen og etterarbeid ble det totalt brukt 217,5 timer, i tillegg til 2 C14-prøver. Faktura på kr 143225,- (217,5 timer à kr 630,- og 2 C14 à 3100) vil bli sendt fra regnskapsseksjonen snarest.

POST ADRESSERES TIL AVDELINGEN - IKKE TIL ENKELTPERSONER

Postadresse
BUSKERUD FYLKESKOMMUNE
Fylkeshuset
N-3020 Drammen

Besøksadresse
Hauges gate 89
E-postadresse
Postmottak@bfk.no

Telefon
32 80 85 00
Internett
www.bfk.no

Telefaks
32808676

Bankkonto
2200.07.13523
Foretaksregistre
NO 964 951 373

Vår dato
09.11.2007

Vår referanse
07/00400-7

Med hilsen

Inger Liv Gøyel Lund
Kulturvernleder

Bernt Egil Tafjord
Arkeolog

Vedlegg:

1 Rapport fra arkeologisk registrering

Kopi til:

Buskerud Kommunerevisjon IKS

Fylkesmannen i Buskerud

Kulturhistorisk museum, Universitetet i Oslo

Statens vegvesen Region Sør

Postboks 4197, 3005 DRAMMEN

Postboks 1604, 3007 DRAMMEN

Postboks 6762 St.Olavspl., 0130

OSLO

Serviceboks 723, 4808 ARENDAL

Lisbeth Kaas Ambrosen Utviklingsavdelingen

Vedlegg1...../ Tilhører
Sak: 07/13992-1



BUSKERUD FYLKESKOMMUNE

KULTURHISTORISK REGISTRERING

Øvre Eiker kommune

**Dunsrud
næringsområde**

GBNR.: 146/3, 147/1, 158/3,8,7,10, 159/1,2

SAKSNR:07/00400-3



RAPPORT FRA KULTURHISTORISK BEFARING/REGISTRERING

Kommune:		Øvre Eiker	
Gardsnavn:		Bakkerud, Kolsrud, Rud søndre og Rud nordre	
Gards- og bruksnummer		146/3, 147/1, 158/3,8,7,10, 159/1,2	
Kartreferanse		CE 040-5-2	
Høyde over havet		165-210 moh.	
Tiltakshaver:		Øvre Eiker kommune	
Adresse:		Rådhuset, Stasjonsgata 24 N-3300 Hokksund	
Navn på sak:		Dunsrud næringsområde	
Saksnummer:		07/00400-3	
Registrering utført:	18.07.-25.07.2007, 23.8.-31.8.2007, 7.9.2007 og 17.10.2007	Ved:	Kathrine Eikrem , Anne Mette Haugen og Unni Grøtberg
Rapport utført:	8.11.2007	Ved	Kathrine Eikrem og Unni Grøtberg
Autom. fredete kulturminner i området:			Registreringsnummer 111734/1-7, 111740/1-9, 111748/1-3, 111751, 111753, 111755/1-4 og 111770/1-4
Nyere tids kulturminner i området:			
Fotodokumentasjon:		Egen mappe.	
Faglige konklusjoner:			
<input type="checkbox"/> Planen er <u>ikke</u> i konflikt med kulturminner.			
Automatisk fredete kulturminner		Nyere tids kulturminner	
<input checked="" type="checkbox"/> Planen er i konflikt	<input type="checkbox"/> Ingen synlige, potensiale under bakken	<input type="checkbox"/> Planen er i konflikt	<input type="checkbox"/> Ikke påvist til nå, nærmere arkivsjekk påkreves
<input type="checkbox"/> Ikke vurdert		<input type="checkbox"/> Ikke vurdert	
Videre saksgang (for saksbehandler):			
Registreringer		Merknader	
<input type="checkbox"/> Videre reg. ikke nødvendig	<input type="checkbox"/> Videre reg. nødvendig	<input type="checkbox"/> Ingen merknad	<input type="checkbox"/> Tilråd spesialområde
<input checked="" type="checkbox"/> Reg. fullført		<input type="checkbox"/> Tilråd dispensasjon	<input type="checkbox"/> Foreløpig uavklart
Merknader:			

BAKGRUNN FOR PLANEN

Bakgrunnen for registreringen var varsel om igangsatt reguleringsplanarbeid for Dunsrud næringsområde i Øvre Eiker kommune. Området er båndlagt til næringsareal i kommunedelplanens arealdel. Hensikten med reguleringsplanarbeidet er derfor å regulere området til næringsformål.

Formålet med registreringen var å undersøke hvorvidt planområdet kom i konflikt med automatisk fredete kulturminner jfr. *Kulturminneloven* av 9.juni 1978. Det er ikke tidligere kjent slike kulturminner innenfor planområdet. Ettersom registreringer foretatt i forbindelse med utarbeidelse av økonomisk kartverk ofte er mangelfulle, var det likevel nødvendig å foreta en registrering før uttale om reguleringsplanarbeidet.

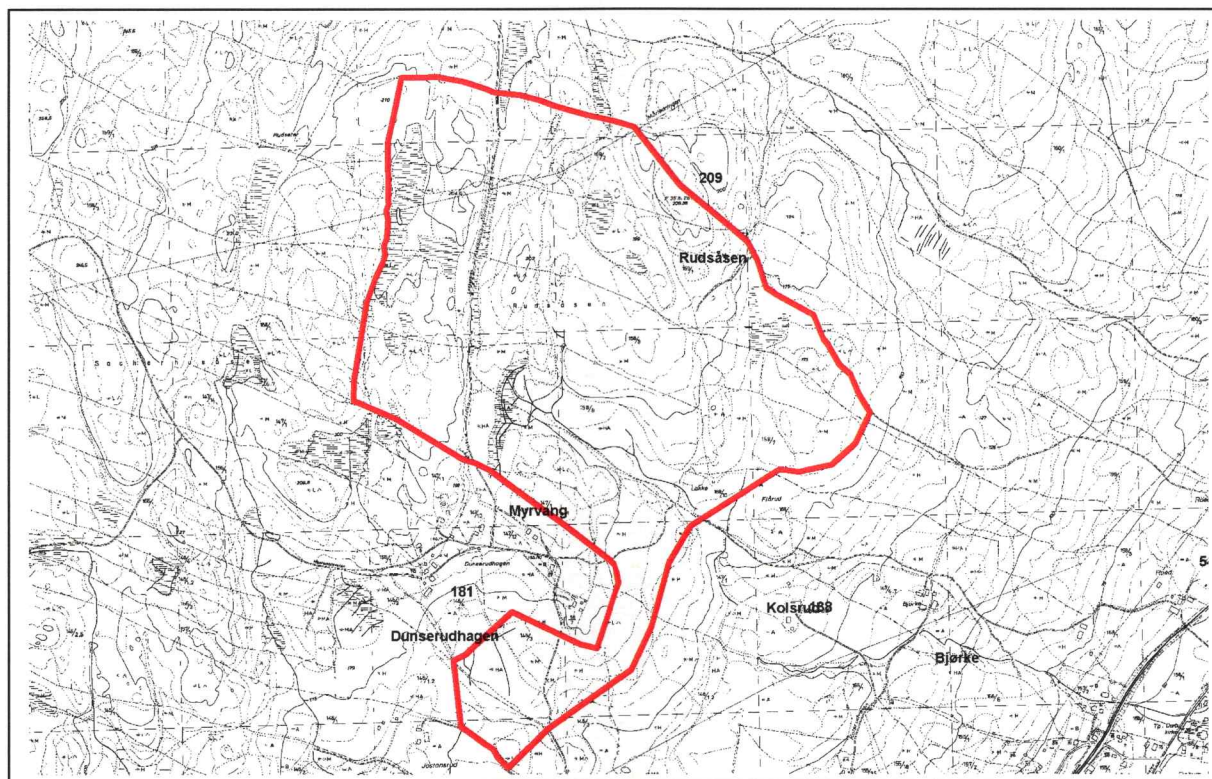

ØK CE 040-5-2 med planområdet avmerket med rød strek.

OMRÅDET

Områdebeskrivelse

I den V og NV delen av planområdet ble det ikke gjort noen funn. Her besto området av mye barskog, myrdrag, enkelte myrer med åpent vann i midten og bergknauser med berg helt i dagen. NØ og S i planområdet var det tett barskog, noe som gjorde at sikten var dårlig, og det var til dels vanskelig og tidkrevende å registrere de områdene. S og V i området gikk det veier. S og Ø var det innslag av dyrket mark. Rett N for Myrvang var det større områder med kraftig drenert myr. Hellerene ble funnet i forbindelse med N-S gående bergrygger, ellers ble kullmilene stort sett funnet i forbindelse med veier, selv om ikke disse ble brukt som noe annet enn turstier i dag.

Planområdet ligger ca 1 km NV for Darbu og ca 1,5 km V for Fiskumvannet.



Utsikt fra planområdet mot Eikern og Fiskumvannet. Bilde tatt mot SØ.j



Større myrområde i V, bilde tatt mot NV.



Ortofotogram av planområdet og området rundt.

Gårdsnavn

Planområdet omfatter deler av gårdene Bakkerud 146, Kolsrud 147, Rud søndre 158 og Rud nordre 159. *Rud* kommer av rydning og er et svært vanlig gårdsnavn i usammensatt eller sammensatt form på Østlandet. På bakgrunn av språklige og reale forhold er trolig svært mange av Rud-gårdene fra kristen middelalder, det vil si ca 1000-1350 e.Kr. Etableringen av Rud-gårder reflekterer dermed den sterke folke- og bosetningsveksten på Østlandet i perioden (Sandnes og Stemshaug 1980:260). I sammensatte Rud-navn er ofte førsteleddet personnavn, handverksnavn eller navn med nedsettende betydning.

STRATEGI OG METODE

Området ble undersøkt ved visuell overflaterregistrering. Det innebærer at området ble systematisk gjennomgått for å påvise eventuelle synlige automatisk fredete kulturminner som for eksempel røyser og kullgroper. Potensielle automatisk fredete kulturminner ble undersøkt med sonderingsbor for å avklare kull- og steinforekomster. Svært tett skog og høy vegetasjon i deler av planområdet gjorde registreringen vanskelig.

I tillegg ble deler av området undersøkt ved prøvestikking, det vil si at man graver ca 35 x 35 cm store ruter ved hjelp av spade. Massene blir såldet underveis og undersøkt med tanke på gjenstander av for eksempel flint og keramikk. I tillegg til funn av gjenstander gjør prøvestikking det mulig å påvise kulturlag og aktivitetsområder som ikke er synlige på markoverflaten. Massene ble såldet med vann der dette lot seg gjøre, men i hovedsak var det nødvendig å tørrsålde. Dette var relativt tidkrevende ettersom massene var bløte etter sterk nedbør i forkant og i løpet av undersøkelsen.



Prøvestikking lengst sør i planområdet.

Funn ble målt inn digitalt med PDA og GPS.

DELTAKERE OG TIDSROM

Undersøkelsen ute i felt ble utført 18.7.-25.7.2007, 23.8.-31.8.2007, 7.9.2007 og 17.10.2007. Rapporten ble ferdigstilt 8.11.2007. Totalt ble det brukt 29 dagsverk, dvs. 217,5 timeverk på saken. Dette inkluderer forarbeid, registreringer og kjøring til/fra feltet, samt etterarbeid med databehandling og ferdigstilling av rapport. Budsjettet tidsforbruk var 225 timer. Registreringen ble utført av Kathrine Eikrem, Anne Mette Haugen og Unni Grøtberg.

I juli var det en del regnvær, noe som gjorde prøvestikking og tørrsolding av våte og tunge masser vanskelig. Ellers var været stort sett fint og hadde ingen innvirkning på gjennomførelsen eller resultatet av undersøkelsen.

REGISTRERINGENS FORLØP OG RESULTATER

Området ble visuelt overflateregistrert, og i enkelte utvalgte områder S i planområdet ble det prøvestukket. Den sørligste delen av planområdet ble registrert i juli, resten av området ble registrert fra N mot S.

I løpet av de arkeologiske registreringene ble det påvist automatisk fredete kulturminner i form av kullgroper, bogastelle og mulig tjæremile. Ellers ble det funnet tre hellere. Det ble også funnet en steinstreng med ukjent funksjon, ei grop med ukjent funksjon, et mulig grustak og ei hustuft. Det ble også påvist fire mulige rydningsrøyser. Av nyere tids kulturminner ble det påvist sju kullmiler og to kullgroper som trolig må ses i sammenheng med disse.

Registrerte strukturer:

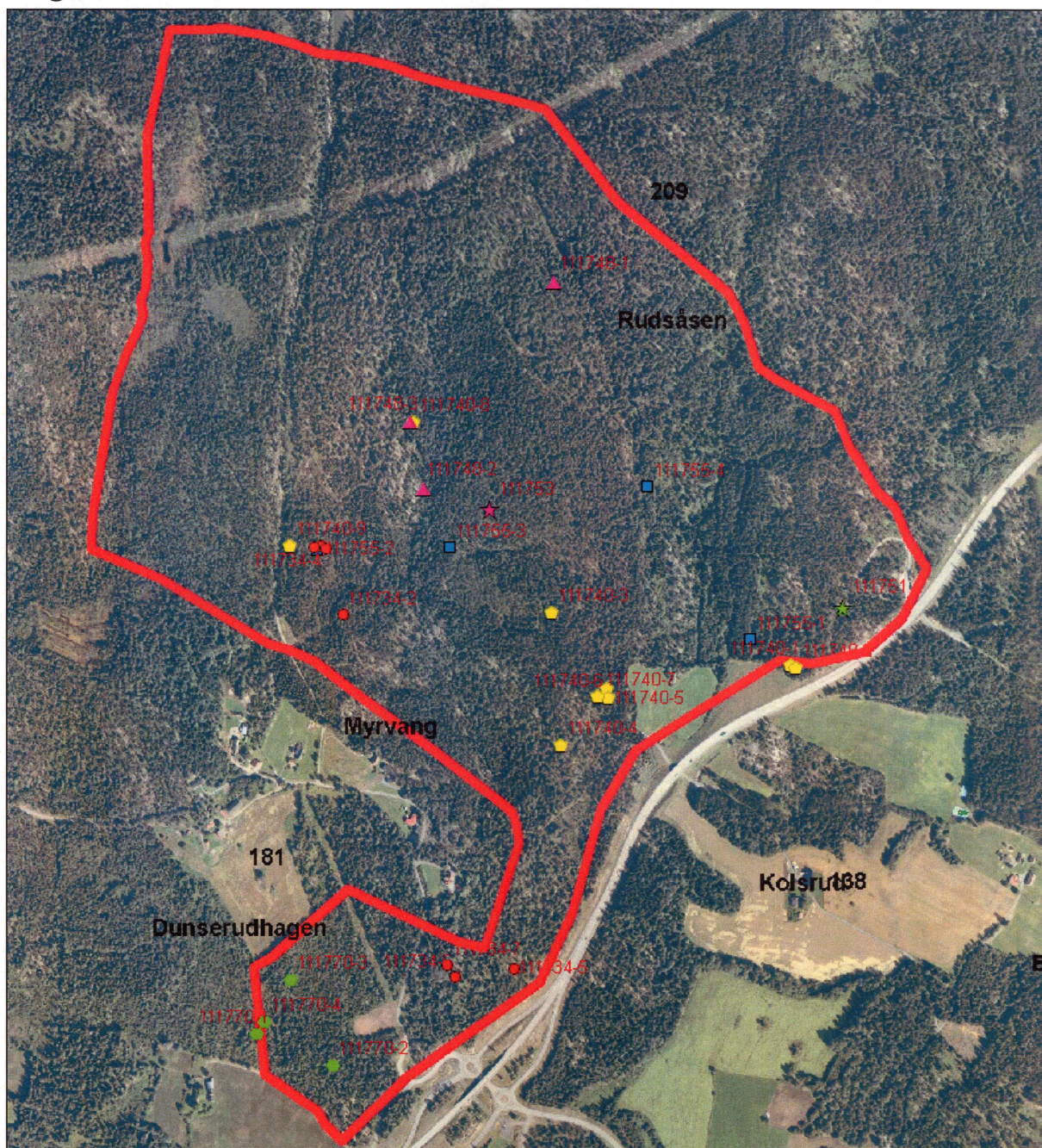

Dunsrud

Kartforklaring

- | | |
|--------------|------------------|
| ● Kullgroper | ◆ Kullmiler |
| ★ Bogastelle | ● Rydningsrøysar |
| ■ Diverse | ★ Tjæremile |
| ▲ Hellere | |



0 75 150 300 450 600
Meter

Kullgroper id 111734/1-7:

<u>Nr.:</u>	<u>Form:</u>	<u>Ytre mål:</u>	<u>Mål nedskjæring:</u>	<u>Bunnplan:</u>	<u>Dybde:</u>
Id111734-1	Kvadratisk	6m x 6m	2m x 2m	1m x 1m	85cm
Id111734-2	Kvadratisk	7m x 7m	2,4m x 2,4m	1,10m x 1,10m	70cm
Id111734-3	Sirkulær	4,5m x 4,5m	1,4m x 1,4m	1,2m x 1,2m	70cm
Id111734-4	Oval	1,6m x 1,2m	1,6m x 1,2m	1,2m x 0,9m	70cm
Id111734-5	Sirkulær	5,5m x 5,5m	1,5m x 1,5m	0,7m x 0,7m	70cm
Id111734-6	Kvadratisk	7m x 7m	2m x 2m	1,5m x 1,5m	85cm
Id111734-7	Sirkulær	5m x 5m	1,5m x 1,5m	1m x 1m	50cm

Kullgrop id 111734-1

Dyp kullgrop med bratte sider som ligger på furumo ved myr. Nedskjæring og bunn er tydelig, men vollene er ikke markerte og til dels kan de ikke ses. Det ble tatt et prøvestikk i den, som viste 20cm med kullblandet torv og sand, mest kullstøv. Det ble tatt ut kullprøve.



Kullgrop id 111734-1, bilde tatt mot VSV.

Kullgrop id 111734-2

Stor kullgrop med markerte voller. Den lå i barskog like ved myr. Det ble tatt et prøvestikk i den som viste 30cm med kullbiter og sand. Det ble tatt ut kullprøve.



Kullgrop id 111734-2, bilde tatt mot SV.

Kullgrop id 111734-3

Kullgrop med markerte voller. Den lå i barskog like ved ei myr, og myra har begynt å vokse opp i den. Det ble tatt et prøvestikk i den som viste et 15-20cm tykt kullag. Det ble tatt ut kullprøve.



Kullgrop id 111734-3, bilde tatt mot S.

Kullgrop id 111734-4

Mulig kullgrop uten markerte voller. Den lå i barskog like ved ei myr og ca 7m SV for kullgrop id 111734-1. Det var ca 10cm med kullstøvblandet sand i den. Siden den ligger midt i ei turløype har den blitt noe skadet av turgåere, løypemaskiner og skogsmaskiner.



Kullgrop id 111734-4, bilde tatt mot S.

Kullgrop id 111734-5

Tydelig grop med lave voller. Det var noe kullstøv og enkelte kullbiter i gropa. Det var også noe kullstøv i vollen. Den ligger i blandingsskog. Ligger ca 2m N for sti. Det ble tatt ut kullprøve.



Kullgrop id 111734-5, bilde tatt mot N.

Kullgrop id 111734-6

Mulig kullgrop uten tydelig markerte voller. Det var svak antydning til voll i V. Det var litt kullstøv i gropa. Gropa ligger ca 5m S for den samme stien som kullgrop id 111734-5 ligger ved.



Kullgrop id 111734-6, bilde tatt mot V.

Kullgrop id 111734-7

Mulig lita kullgrop, tilnærmet bolleformet og med markerte voller. Det var mye torv i den og nesten ikke antydning til kull. Denne ligger ca 15m NNV for kullgrop id 111734-6.



Kullgrop id 111734-7, bilde tatt mot NØ.

Kullmiler og groper i forbindelse med disse id 111740/1-9:

Kullmile id 111740-1

Mulig kullmile som består av en sirkulær forhøyning som er 30-35cm høy. Denne er ca 2,5m i diameter og inneholder til dels mye stein. Denne danner det høyeste punktet på ei sirkulær flate som er ca 8m i diameter og som blir avgrenset av restene etter ei grøft i ytterkant. Denne grøfta er ca 50cm bred og 20cm dyp. R1 ligger ca 2m NØ for kullmile id 111740-2. Disse er kun skilt av en sti som delvis går i grøfta til kullmile id 111740-1. Mila ligger på ei flate med barskog og gress.



Forhøyning med kull og stein i kullmile (id 111740-1). Bilde tatt mot Ø.

Kullmile id 111740-2

Sirkulær kullmile, plattformen måler 9m i diameter og er ca 25-30cm høyere enn bakken rundt, mens grøfta på yttersida er ca 60-70cm bred og 30cm dyp. Det er noe kullstøv på plattformen, og opp til 20cm kull i grøfta rundt. Mila ligger på ei flate med barskog og gress.



Kullmile (id 111740-2) til høyre i bildet. Grøfta til kullmile (id 111740-1) ses helt til venstre i bildet. Bilde tatt mot SSØ.

Kullmile id 111740-3

Sirkulær kullmile, plattformen måler 10m i diameter og er ca 20cm høyere enn bakken rundt, mens grøfta på yttersida er ca 0,5m bred og 50cm dyp. Det er ca 20cm med kullstøvblandet sand på plattformen, og en del kull i grøfta rundt. Grøfta er ikke sammenhengende, det går nærmest broer inn til plattformen på flere plasser. Midt i mila er det fjernet et ca 50cm tykt lag med masse. Mila ligger i tett barskog.

Kullmile id 111740-4

Sirkulær kullmile, plattformen måler 10m i diameter og er ca 20-30cm høyere enn bakken rundt, mens grøfta på yttersida er ca 0,5m bred og 40-60cm dyp. Det er noe kullstøv på plattformen, og opp til 20cm kull i grøfta rundt. Mila ligger på ei flate med barskog og lyng.

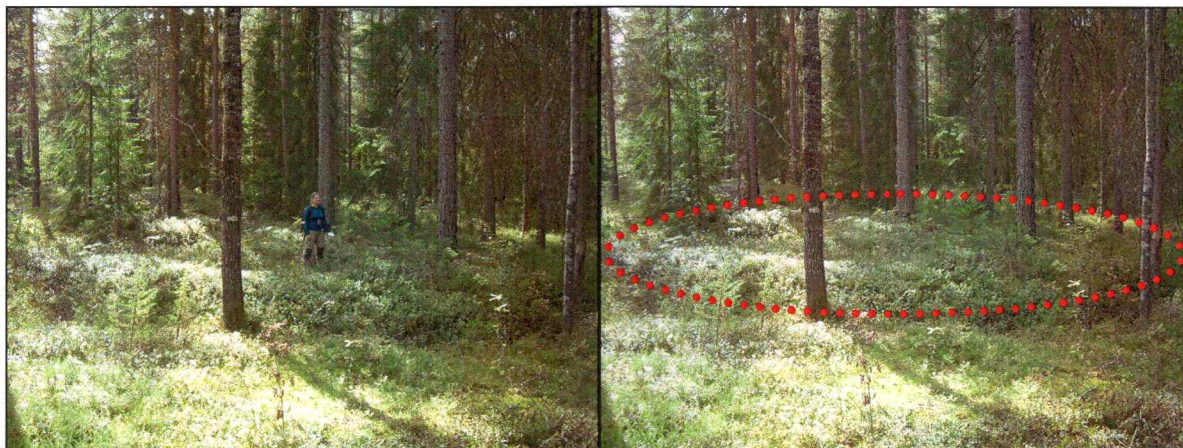

Bilde til venstre: Kullmile (id 111740-4) med Anne Mette Haugen i midten.

Bilde til høyre: Kullmile (id 111740-4), grøfta rundt plattformen er stippet inn med rødt.

Begge bildene er tatt mot S.

Kullmile id 111740-5

Sirkulær kullmile, plattformen måler 12m i diameter og er ca 20-30cm høyere enn bakken rundt, mens grøfta på yttersida er opp mot 1m bred og 30-40cm dyp. I SV utvider grøfta seg til ei oval grop som er 2m x 4m og 80-90cm dyp. Mila ligger på ei flate med barskog og mose.

Rett S ligger kullgrop id 111740-6 og i SV ligger kullgrop id 111740-7. Dette kan være kullgroper, men de kan også ha en forbindelse til kullmila.



Kullmile (id 111740-5), foto tatt mot N.

Groper i forb. med mile id 111740-5:

Mulig kullgrop id 111740-6

Sirkulær bolleformet grop uten voller. Ca 120cm i diameter og 50cm dyp. Det er noe kullstøv i gropa som ligger i forbindelse med og rett S for kullmile id 111740-5.

Mulig kullgrop id 111740-7

Oval bolleformet grop uten voller. Ca 160cm x 130cm og 60cm dyp. Det er noe kullstøv i gropa som ligger i forbindelse med og rett SV for kullmile id 111740-5.

Kullmile id 111740-8

Det ligger trolig rester etter ei kullmile rett Ø for heller id 111748-3. Det ble tatt et par prøvestikk på ei flate her, og i disse var det en del kull. Man kunne se antydningen til en sirkulær svak forhøyning ca 10m i diameter, og ut fra andre funn i området virker det sannsynlig at også dette dreier seg om ei kullmile.

Kullmile id 111740-9

Sirkulær kullmile, plattformen måler 10m i diameter og er ca 30cm høyere enn bakken rundt, mens grøfta på yttersida, som er veldig markert, er ca 1m bred og 50-90cm dyp. Det ble tatt et prøvestikk på plattformen, hvor det var ca 15cm kullstøv. Det var også noe kull i grøfta rundt. Mila ligger på ei flate med barskog og lyng.

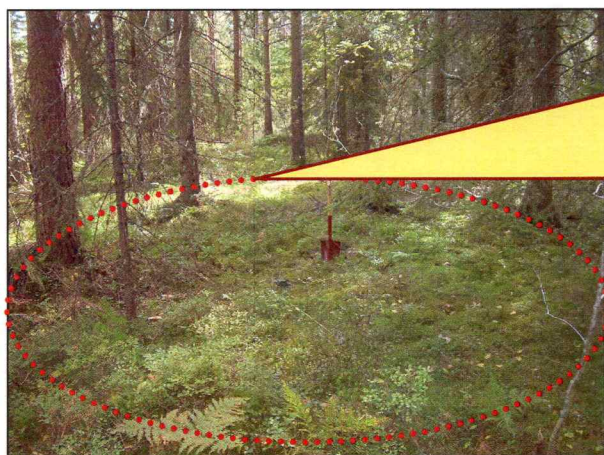

Detalj av grøft. Bilde tatt mot N

Kullmile (id 111740-9), grøfta er markert med rødt. Bilde tatt mot ØSØ.

Hellere id 111748/1-3:

Heller id 111748-1

Helleren ligger på V-sida av et N – S-gående dalsøkk. Dalsidene er til dels svært bratte. Selve helleren er ca 5-6m bred og østvendt. Dråpefallet er ca 1,5m utenfor den indre delen av helleren.



Heller (id 111748-1), området for uttak av kullprøve markert med rødt. Bilde tatt mot S.

Heller id 111748-2

Selve helleren er ca 6m bred og østvendt. Dråpefallet er ca 1,5m utenfor den indre delen av helleren. Helleren id 111748-2 ligger S for heller id 111748-3, men i tilknytning til den samme S – N-gående bergryggen. Ca 5m Ø for åpningen renner det en bekk som til dels er igjengrodd i kantene av myr. Ø for helleren stiger terrenget noe fra bekken og oppover. Området er preget av furumo. Det ble tatt et prøvestikk midt i helleren, og dette viste fire kullag. Det ble tatt ut to kullprøver.



Bilde til venstre: Prøvestikking i heller (id 111748-2), bilde tatt mot NV.

Bilde til høyre: Profilen i prøvestikket i heller (id 111748-2), bilde tatt mot V.

PROFIL AV PRØVESTIKK I HELLER R10.

DUNSRUD
ØVRE EIKER K.
BUSKERUD F.
31/8-2007 UG

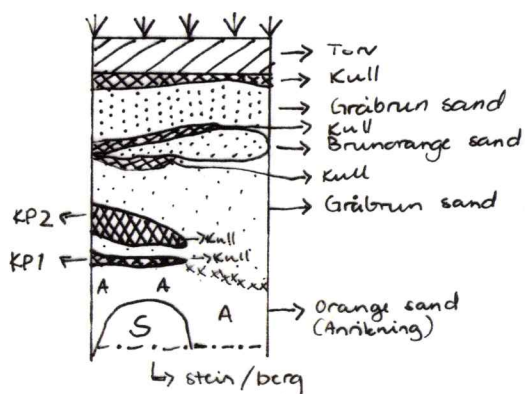

MÅLESTOKK 1:10

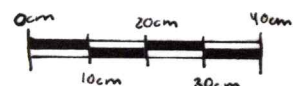

→ N

Profil av prøvestikk i heller id 111748-2

Heller id 111748-3

Heller med flatt "tak". Selve helleren er ca 4m bred og nordøstvendt. Dråpefallet er ca 1,5m utenfor den indre delen av helleren. Høyden opp til taket er ca 2,5m. Foran den ene sida av helleren ligger det en stor stein som naturlig beskyttelse mot vær og vind. En del større steiner har rast ut i årenes løp og ligger i bunnen av helleren, det var derfor ikke mulig med noe ordentlig prøvestikk, og det lot seg ikke gjøre å få ut noe kullprøve. Åpningen vender ut mot en igjengrodd bekk og svakt stigende terreng mot Ø. Området er bevokst med furu, gran og bjørk. På flata Ø for helleren var det en mulig rest etter en kullmile id 111740-8.



Heller (id 111748-3). Bilde tatt mot V.

Diverse id 111751, id 111753, id111755/1-4 og id111770/1-4:

Bogastelle id 111751

På et svaberg er det opplagt steiner i halvmåneform. Ytre mål er 190cm x 153cm, indre mål er 110cm x 70cm, høyden er ca 45-50cm.



Bilde til venstre: Bogastelle (id 111751) sett fra siden. Bilde tatt mot S.

Bilde til høyre: Bogastelle (id 111751) sett innenfra. Bilde tatt mot V.

Bogastellet ligger på en lav bergrygg. Terrenget skråner noe ned mot VNV, men også ned mot ØSØ. Steinene er tydelig lagt opp, og de ligger direkte på berget. I området rundt er det noe furuskog samt lyng og mose.

Mulig tjæremile id 111753

Oval mulig tjæremile, med forsenkning langs hele midten. Den måler 6m x 7m og er ca 40cm høyere enn bakken rundt. Det er ei grop rett N for mila (kvadratisk 1m x 1m) og ei rett Ø for mila (oval 1,1m x 0,75m), men funksjonen til disse lot seg ikke bestemme. Mila ligger i åpen furuskog. "Åpningen" ligger mot S og mila ligger i svak sørvendt helling, men ved mila knekker terrenget og faller noe brattere mot S.

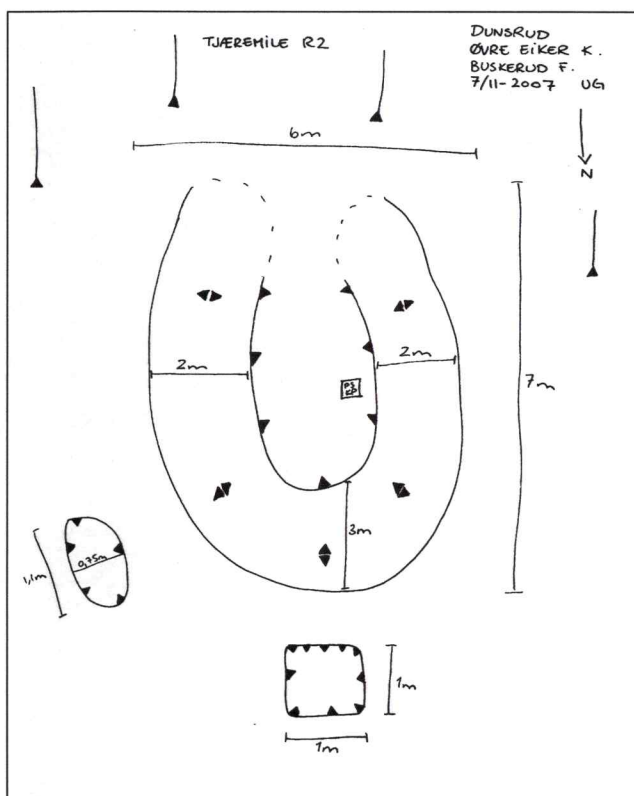

Mulig tjæremile id 111753.



Tjæremile id 111753. Vollen er markert med rødt, det samme gjelder gropene til høyre og venstre på bildet. Bilde tatt mot SV.

Steinstreng id 111755-1

Steinstreng med ukjent funksjon. Rett på berget var det lagt opp to parallelle rekker med steiner som var orientert N-S. Strukturen var ca 16m lang og 3m bred. Den østlige rekka med steiner besto stort sett av enkeltliggende store steiner, mens den vestlige rekka nærmest besto av små røyser med litt mindre steiner. Avstanden mellom steinene og røysene innad på hver sin rekke lå på rundt 1m. Langs den vestlige rekka var det strekt en ståltråd, men denne kan være yngre enn opplegginga av steinene. Steinstrengen var ca 40cm høy.



Her ses de små røysene til venstre i bildet (id 111755-1), mens noen av de store steinene ses til høyre i bildet. Bilde tatt mot N.

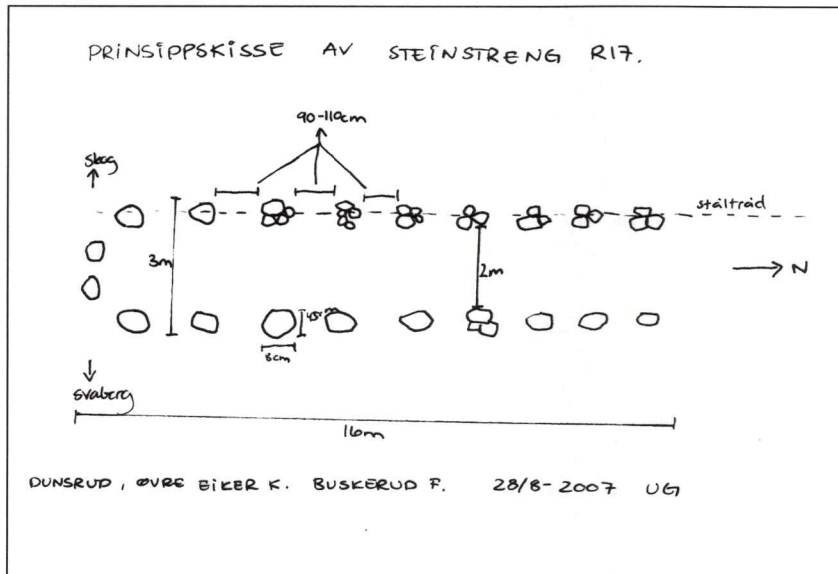

Prinsippskisse av steinstreng id 111755-1

Grop id 111755-2

Kvadratisk grop med ukjent funksjon. Mål: 5m x 5m, 1,5m dyp. I bunnen er det myr. Den ligger i samme område som kullgrop id 111734-1 og mulig kullgrop id 111734-4.



Grop id 111755-2. Bilde tatt mot ØNØ.

Hustuft id 111755-3

Kvadratisk hustuft som er ca 5m x 5m, og litt over 1m dyp. Den ligger langs en vei som er orientert NV-SØ. Det var mye stein i hele tufta, og det lot seg ikke gjøre å få ut noe kullprøve.



Tuft id 111755-3, linjene mellom sylsteinene er stiptet inn med rødt. Bilde er tatt mot V.

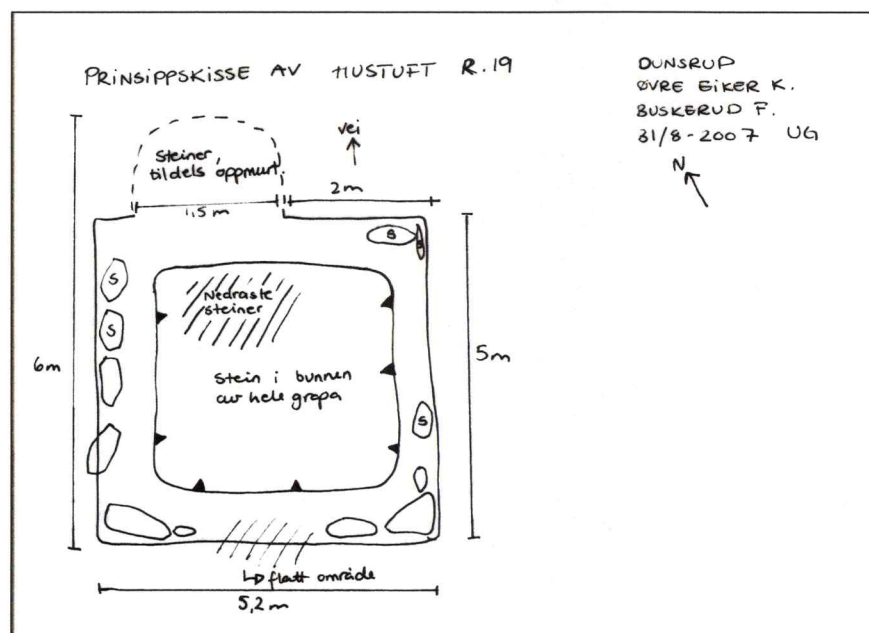

Prinsippskisse av tuft id 111755-3

Grop/grustak id 111755-4

Sirkulær grop uten voller med ukjent funksjon. Den var 5m x 5m og 1-1½m dyp. Den skrår opp mot S, ellers er alle kantene bratte. Massen er tydelig fjernet og fraktet bort. Siden det var sand i undergrunnen og gropa ikke ligger langt fra et område med nyere tids hustuft og rydningsrøyser, kan gropa ha vært brukt som grustak.

Mulig rydningsrøys id 111770-1
Uregelmessig, svært overgrodd røys, ca 2m i diameter.



Mulig rydningsrøys id 111770-2
Uregelmessig, svært overgrodd røys, ca 2m i diameter.



Mulig rydningsrøys id 111770-3
Uregelmessig, svært overgrodd røys, ca 2m i diameter.



Mulig rydningsrøys id 111770-4
Uregelmessig, svært overgrodd røys, ca 2m i diameter.



Andre nyere tids kulturminner innenfor planområdet

SØ i planområdet er det to områder med nyere tids kulturminner. Dette dreier seg om et område med tuft og rydningsrøyser og et annet område med rydningsrøyser og steingjerder rett sør for dette første området.

KONKLUSJON

Hele området ble registrert jfr. Kulturminneloven av 9. juni 1978. Undersøkelsene ga enkelte funn av automatisk fredete kulturminner.

I løpet av de arkeologiske registreringene på Dunsrud ble det funnet automatisk fredete kulturminner i form av sju kullgroper, et bogastelle og ei mulig tjæremile. Ellers ble det funnet tre hellere som kan ha vært i bruk i forhistorisk tid. Det ble også funnet en steinstreng med ukjent funksjon, ei grop med ukjent funksjon, et mulig grustak og ei hustuft. Hustufta er trolig etterreformatorisk. Det ble også påvist fire mulige rydningsrøyser. Av nyere tids kulturminner ble det påvist sju kullmiler og to kullgroper som trolig må ses i sammenheng med disse.

Alle funnene er lagt inn i Askeladden og har fått id-nummrene 111734, 111740, 111748, 111751, 111753, 111755 og 111770.

Drammen 8.11.2007

Unni Grøtberg
Feltleder

LITTERATUR

Sandnes, J. og O. Stemshaug (1980):
Norsk stadnamn-leksikon. Det norske samlaget. Oslo.

VEDLEGG

Strukturliste:

Kullgrop id 111734-1
Kullgrop id 111734-3
Kullgrop id 111734-5
Kullgrop id 111734-7

Kullgrop id 111734-2
Kullgrop id 111734-4
Kullgrop id 111734-6

Kullmile id 111740-1
Kullmile id 111740-3
Kullmile id 111740-5
Kullgrop id 111740-7
Kullmile id 111740-9

Kullmile id 111740-2
Kullmile id 111740-4
Kullgrop id 111740-6
Kullmile id 111740-8

Heller id 111748-1
Heller id 111748-3

Heller id 111748-2

Bogastelle id 111751

Mulig tjæremile id 111753

Steinstreng id 111755-1
Hustuft id 111755-3

Grop id 111755-2
Grop/grustak id 111755-4

Rydningrøys id 111770-1
Rydningrøys id 111770-3

Rydningrøys id 111770-2
Rydningrøys id 111770-4

Kullprøveliste:

Kpnr. (tilsvarer Askeladden id):

Tatt fra:

111734-1	Kullgrop
111734-2	Kullgrop
111734-3	Kullgrop
111734-5	Kullgrop
111740-5	Kullmile
111740-6	Grop i forbindelse med kullmile
111740-8	Kullmile
111748-1	Heller
111748-2 Kp1	Heller, fra det nederste kullaget i prøvestikk
111748-2 Kp2	Heller, fra det nest nederste kullaget i prøvestikk
111753	Tjæremile

Kart:

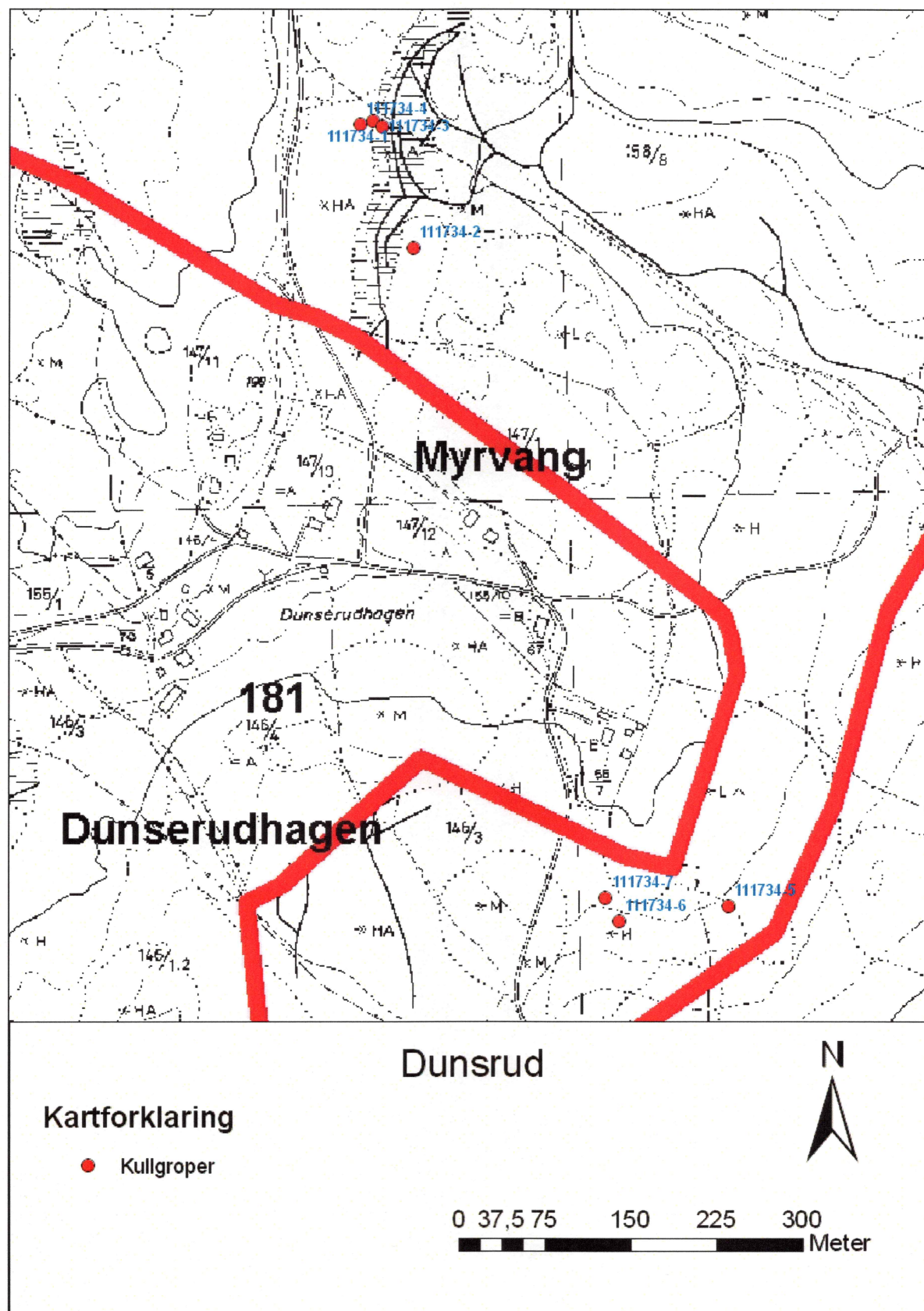

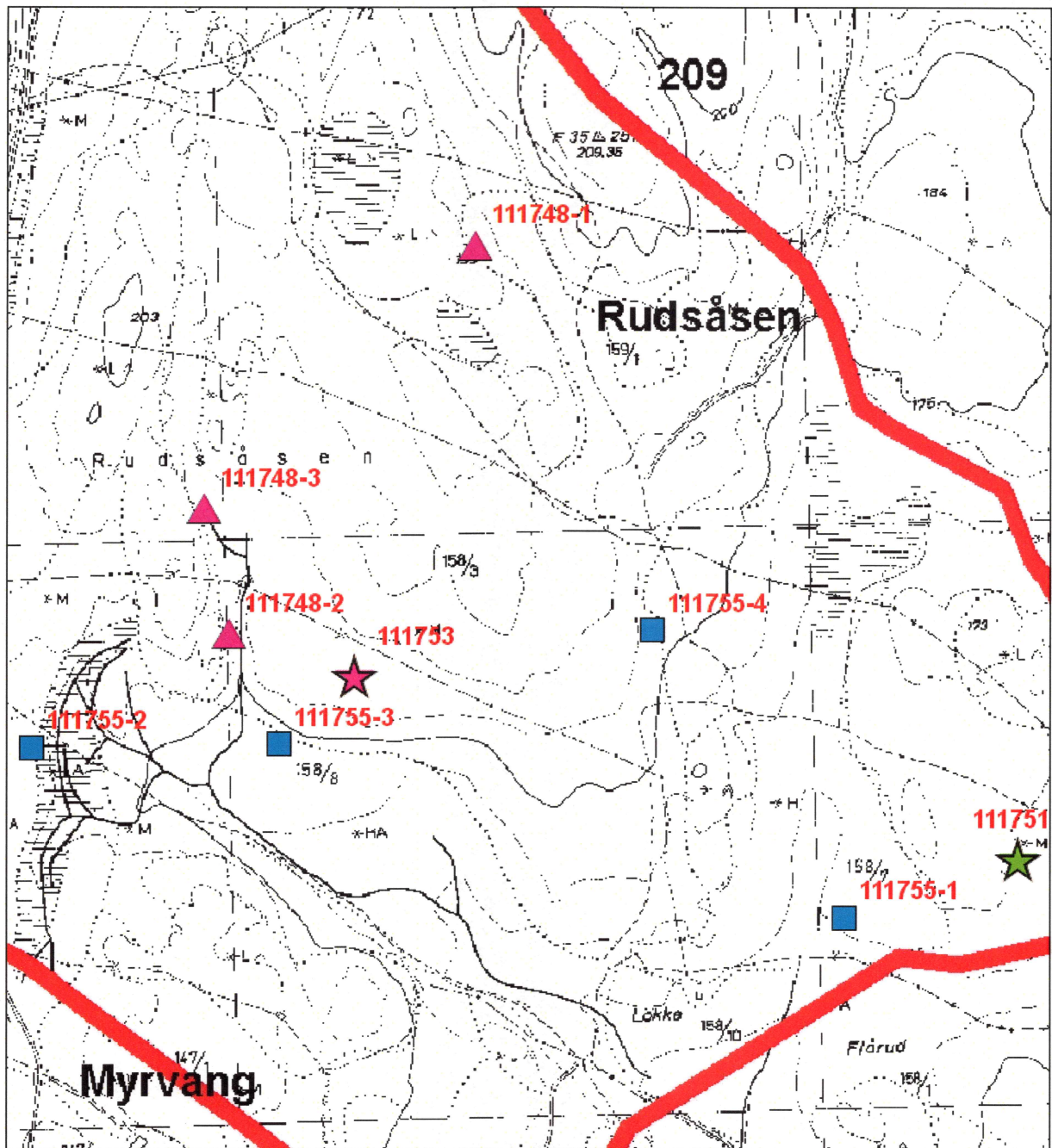

Kartforklaring

-  Bogastelle
-  Diverse
-  Hellere
-  Tjæremile

Dunsrud

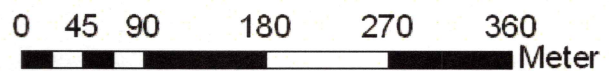

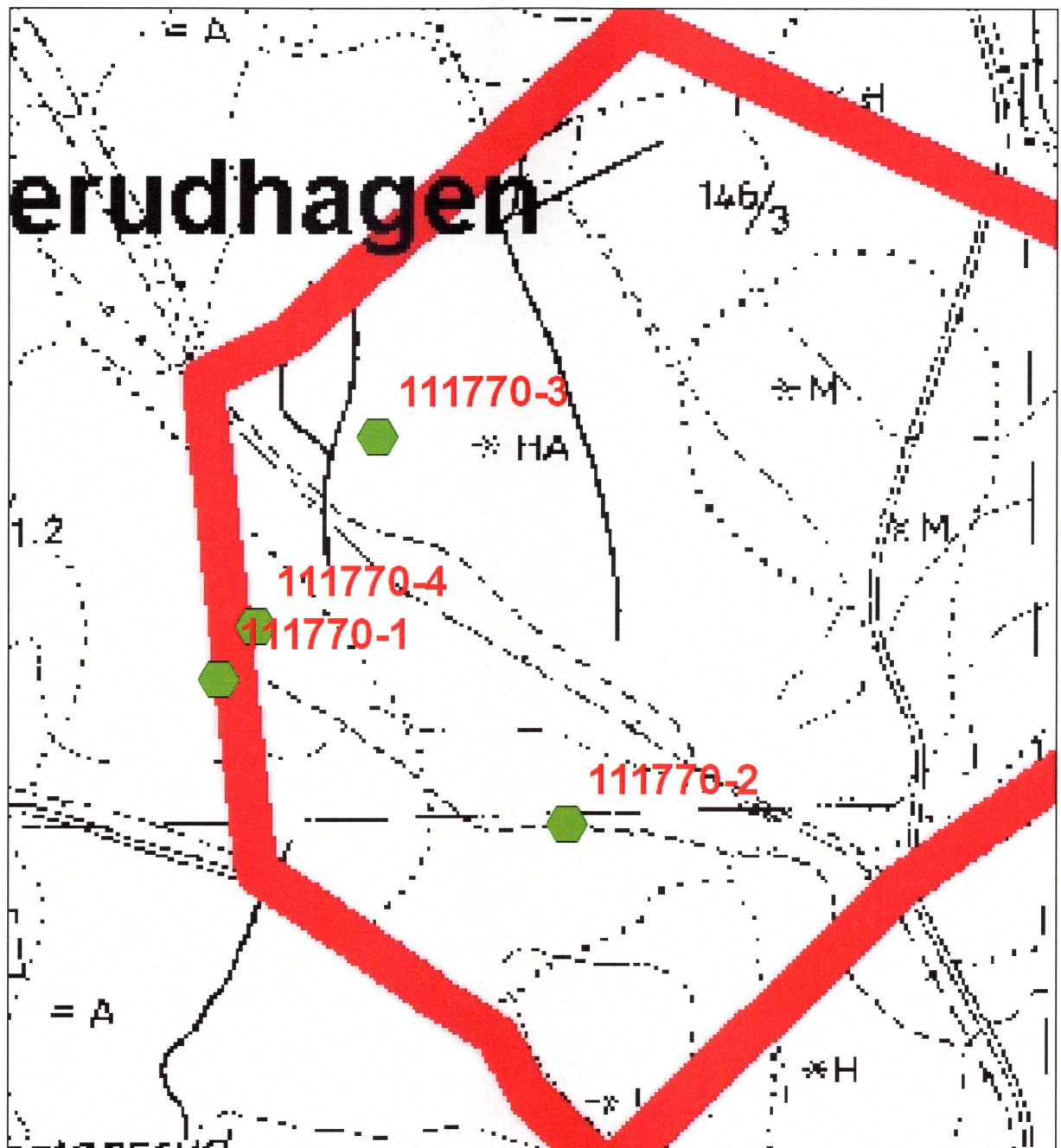

Dunsrud



Kartforklaring

 Rydningsrøyser

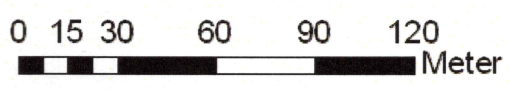

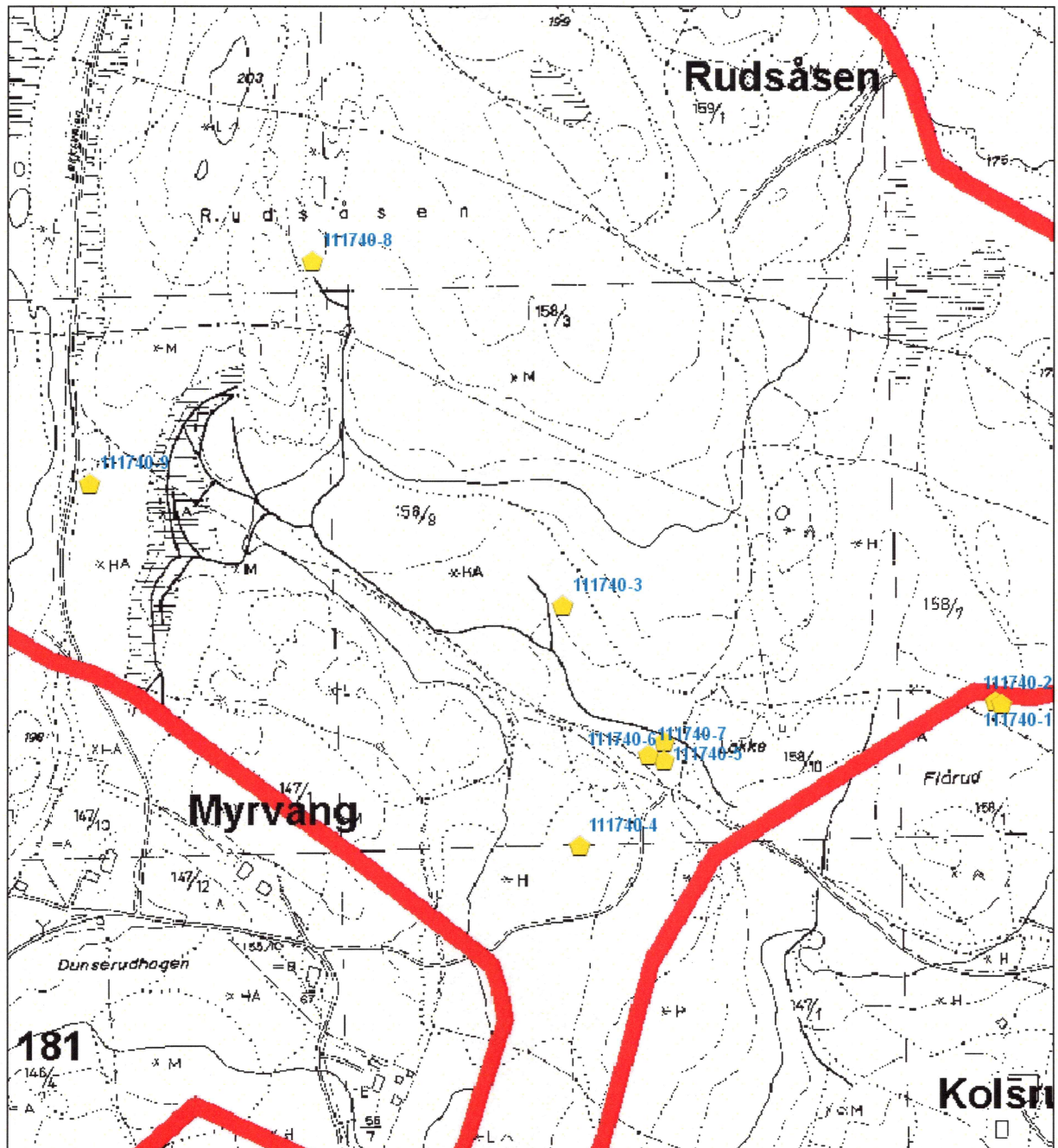

Kartforklaring

 Kullmiler

Dunsrud

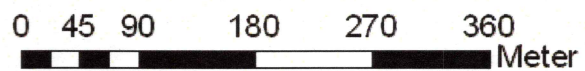

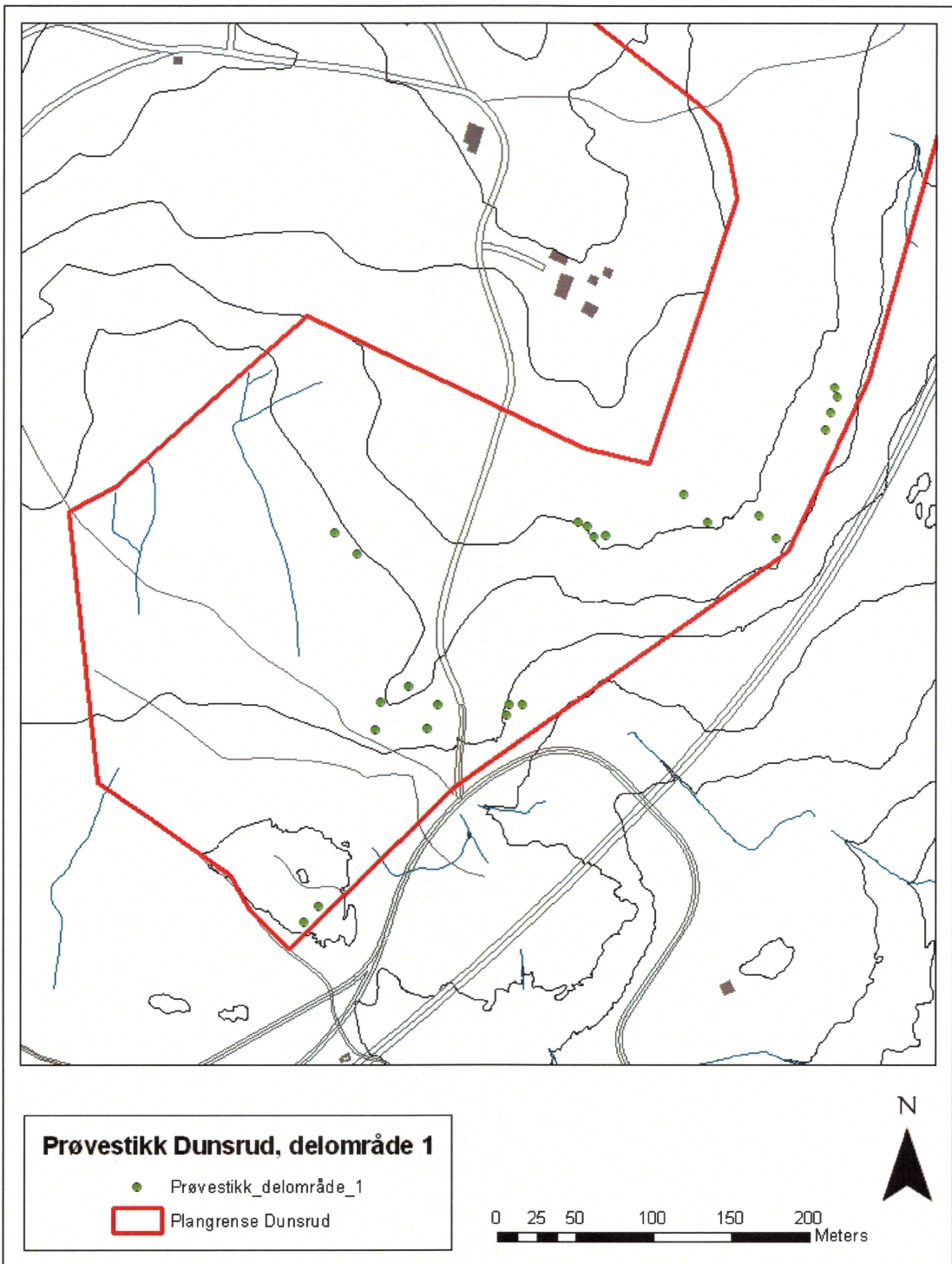

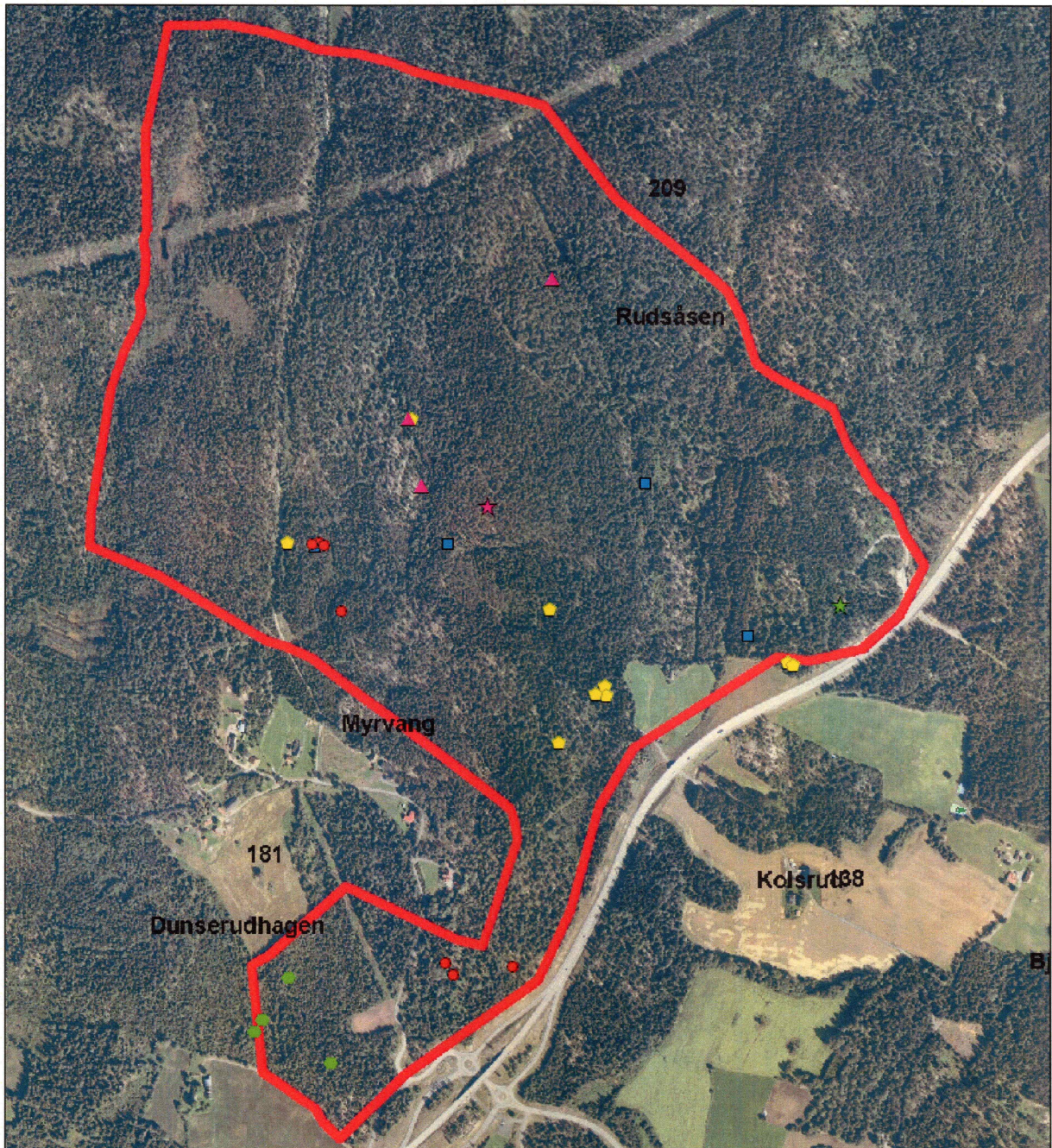

Dunsrud

Kartforklaring

- | | |
|--------------|------------------|
| ● Kullgroper | ◆ Kullmiler |
| ★ Bogastelle | ● Rydningsrøysar |
| ■ Diverse | ★ Tjæremile |
| ▲ Hellere | |

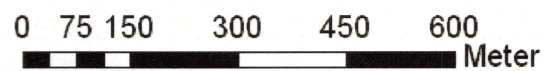

Fotoliste:

Bilde nr.:	Motiv:	Tatt mot:	Dato/sign.:
1084	N-del av planområdet	V	23.8.2007/UG
1085	N-del av planområdet ^m /Anne Mette Haugen	V	23.8.2007/UG
1086	Dyrket mark Ø i planområdet	NV	23.8.2007/UG
1088	Planområdet i SV	NV	24.8.2007/UG
1089	Større myrområdet i V	NV	24.8.2007/UG
1090	Utsikt fra planområdet mot Eikern/Fiskumvannet	SØ	24.8.2007/UG
1091	Kullgrop id 111734-1	VSV	24.8.2007/UG
1092	N-del av planområdet S for høyspent/Mårledningen	NØ	27.8.2007/UG
1093	Heller id 111748-1	S	27.8.2007/UG
1094	Heller id 111748-1	S	27.8.2007/UG
1095	En slags heller som delvis henger sammen med id 111748-1 (N for id 111748-1)	N	27.8.2007/UG
1096	En slags heller som delvis henger sammen med id 111748-1 (N for id 111748-1)	N	27.8.2007/UG
1097	En slags heller som delvis henger sammen med id 111748-1 (N for id 111748-1)	N	27.8.2007/UG
1098	Heller id 111748-1	V	27.8.2007/UG
1099	Heller id 111748-3 ^m /Anne Mette Haugen	V	27.8.2007/UG
1100	Heller id 111748-3 ^m /Anne Mette Haugen	V	27.8.2007/UG
1101	Heller id 111748-3 ^m /Anne Mette Haugen	V	27.8.2007/UG
1102	Heller id 111748-3 ^m /Anne Mette Haugen	V	27.8.2007/UG
1103	Heller id 111748-3 ^m /Anne Mette Haugen	V	27.8.2007/UG
1104	Prøvestikk i kullgrop id 111734-2	N	27.8.2007/AH
1105	Kullgrop id 111734-2	SV	27.8.2007/UG
1106	Kullgrop id 111734-2	SV	27.8.2007/UG
1107	Bogastelle id 111751	S	28.8.2007/UG
1108	Bogastelle id 111751	S	28.8.2007/UG
1109	Bogastelle id 111751	V	28.8.2007/UG
1110	Bogastelle id 111751	V	28.8.2007/UG
1111	Bogastelle id 111751	S	28.8.2007/UG
1112	Steinstreng id 111755-1 med ukjent funksjon	SØ	28.8.2007/UG
1113	Steinstreng id 111755-1 med ukjent funksjon	V	28.8.2007/UG
1114	Steinstreng id 111755-1 med ukjent funksjon	N	28.8.2007/UG
1115	Steinstreng id 111755-1 med ukjent funksjon	N	28.8.2007/UG
1116	Steinstreng id 111755-1 med ukjent funksjon	V	28.8.2007/UG
1118	Kullmile id 111740-3	S	29.8.2007/UG
1119	Kullmile id 111740-3	N	29.8.2007/UG
1120	Kullmile id 111740-3	S	29.8.2007/UG
1122	Grop id 111755-4 med ukjent funksjon/grustak	N	29.8.2007/UG
1123	Kullmile id 111740-4	S	29.8.2007/UG
1124	Kullmile id 111740-4 ^m /Anne Mette Haugen	S	29.8.2007/UG
1125	Heller id 111748-2	NV	31.8.2007/UG
1126	Prøvestikking i heller id 111748-2	NV	31.8.2007/UG
1127	Profil i prøvestikk i heller id 111748-2	V	31.8.2007/UG
1128	Profil i prøvestikk i heller id 111748-2	V	31.8.2007/UG
1129	Profil i prøvestikk i heller id 111748-2	V	31.8.2007/UG
1130	Profil i prøvestikk i mulig tjæremile id 111753	Ø	31.8.2007/UG
1131	Mulig tjæremile id 111753	N	31.8.2007/UG
1132	Mulig tjæremile id 111753	N	31.8.2007/UG
1133	Mulig tjæremile id 111753	N	31.8.2007/UG
1134	Mulig tjæremile id 111753	N	31.8.2007/UG
1135	Id 111753+ de små gropene i hver kant av bildet	SV	31.8.2007/UG
1136	Hustuft id 111755-3	V	31.8.2007/UG
1137	Hustuft id 111755-3	V	31.8.2007/UG
1138	Hustuft id 111755-3	V	31.8.2007/UG
1139	Oppmurte steiner N i tuft id 111755-3	N	31.8.2007/UG
1140	Oppmurte steiner N i tuft id 111755-3	N	31.8.2007/UG
1141	Oppmurte steiner N i tuft id 111755-3	N	31.8.2007/UG

1142	Oppmurte steiner N i tuft id 111755-3	V	31.8.2007/UG
1146	Kullmile id 111740-1	Ø	7.9.2007/UG
1147	Kullmile id 111740-2 med spade stående i grøft	SSØ	7.9.2007/UG
1148	Kullmile id 111740-2 med spade stående i grøft	SSØ	7.9.2007/UG
1149	Profil i prøvestikk i kullmile id 111740-1	NØ	7.9.2007/UG
1150	Kullmile id 111740-5	N	7.9.2007/UG
1151	Kullmile id 111740-5	N	7.9.2007/UG
1152	Mulig kullgrop id 111740-6	Ø	7.9.2007/UG
1153	Mulig kullgrop id 111740-7	NØ	7.9.2007/UG
1154	Id 111740-7+ id 111740-5+ id 111740-6	NØ	7.9.2007/UG
1155	Mulig kullgrop id 111734-4	S	7.9.2007/UG
1156	Grop id 111755-2, ukjent funksjon	ØNØ	7.9.2007/UG
1157	Kullgrop id 111734-3	S	7.9.2007/UG
1158	Kullmile id 111740-9	ØSØ	7.9.2007/UG
1159	Grøft til kullmile id 111740-9	N	7.9.2007/UG
1240	Kullgrop id 111734-5	N	17.10.2007/UG
1241	Kullgrop id 111734-7	NØ	17.10.2007/UG
1242	Kullgrop id 111734-6	V	17.10.2007/UG

1	Kullgrop id 111734-5	---	KE
2	Kullgrop id 111734-6	---	KE
3	Prøvestikking	---	KE
4	Rydningrøys id 111770-1	---	KE
5	Rydningrøys id 111770-1	---	KE
6	Rydningrøys id 111770-1	---	KE
7	Rydningrøys id 111770-2	---	KE
8	Rydningrøys id 111770-2	---	KE
9	Rydningrøys id 111770-2	---	KE
10	Rydningrøys id 111770-3	---	KE
11	Rydningrøys id 111770-4	---	KE

Askeladden

Lokalitet - 111734 - Arkeologisk lokalitet - Kullfremstillingsanlegg - Dunsrud

Klassifisering

Kategori: Arkeologisk lokalitet **Art:** Kullfremstillingsanlegg

Stedfesting

Fylke: Buskerud **ØK-kart:** CE040-5-2
Kommune: Øvre Eiker
Museumsdistrikt: Kulturhistorisk museum,
Oslo

Eiendomsopplysninger

Eiendom 1

Kommune: Øvre Eiker
Gnr: 158 **Festenr:** 0
Bnr: 8 **Seksjonsnr:** 0

Eiendom 2

Kommune: Øvre Eiker
Gnr: 146 **Festenr:** 0
Bnr: 3 **Seksjonsnr:** 0

Geometri

Koordinatsystem: (23) UTM sone 33 (EUREF89/WGS84)

Nord: 6630779.4 **Øst:** 206141.3

Metadata på digital stedfesting:

Geometri datert: 17.10.2007
Målemetode: 92 GPS Kodemåling, enkeltmålinger

Oppretting og ansvar

Registrert

Dato: 17.10.2007 **Ansvarlig etat:** Buskerud fylkeskommune
Utført av: Unni Grøtberg og Kathrine Eikrem **Instans:** Buskerud fylkeskommune
Registreringstype: Reguleringsplan

Utfyllende opplysninger

Beskrivelse:

Forskjellige kullgroperspredd over et større område. Se enkeltminnene for nærmere beskrivelse.

Terrengbeskrivelse:

I den V og NV delen av planområdet besto området av mye barskog, myrdrag, enkelte myrer med åpent vann i midten og bergknauser med berg helt i dagen. NØ og S i planområdet var det tett barskog. S og V i området gikk det veier. S og Ø var det innslag av dyrket mark. Rett N for Myrvang var det større områder med kraftig drenert myr. Det var en del N-S gående bergrygger i området. Planområdet ligger ca 1km NV for Darbu og 1,5km V for fiskumvannet.

Tilhørende enkeltminner

- R 1 Kullgrop AUT
- R 2 Kullgrop AUT
- R 3 Kullgrop AUT
- R 4 Kullgrop AUT
- R 5 Kullgrop AUT
- R 6 Kullgrop AUT
- R 7 Kullgrop AUT

Vernestatus for lokalitet

Vernetypen: Automatisk fredet

Lovgrunnlag: Kulturminneloven av 1978

Paragraf: 4

Vernedato:

Tinglyst dato:

Sikringssone

Beskrivelse:

Sikringssone på: 5 meter

Vernetypen: Automatisk fredet

Vernedato:

Lovgrunnlag: KML

Paragraf: 6

Enkeltminne - 111734-1 - Arkeologisk enkeltminne - Kullgrop - R12**Klassifisering**

Kategori: Arkeologisk enkeltminne

Art: Kullgrop

Opprinnelig funksjon: Industri, fremstilling, produksjon.

Hovedgruppe: Sekundærnæringer

Status:

Stedfesting

Fylke: Buskerud

Kommune: Øvre Eiker

Eiendomsopplysninger

Kommune: Øvre Eiker
Gnr: 158 **Festenr:** 0
Bnr: 8 **Seksjonsnr:** 0

Geometri

Koordinatsystem: (23) UTM sone 33 (EUREF89/WGS84)

Nord: 6630779.4 **Øst:** 206141.3

Metadata på digital stedfesting:

Geometri datert: 17.10.2007
Målemetode: 92 GPS Kodemåling, enkeltmålinger

Datering

Datering: Jernalder - middelalder **Metode:**
Eksakt datering: **Kvalitet:** Sannsynlig

Utfyllende opplysninger

Beskrivelse:

Kvadratisk kullgrop, ytre mål:6m x 6m, indre mål:2m x 2m, bunnplan:1m x 1m, dybde:85cm
Dyp kullgrop med bratte sider som ligger på furumo ved myr. Nedskjæring og bunn er tydelig, men vollene er ikke markerte og til dels kan de ikke ses. Det ble tatt et prøvestikk i den, som viste 20cm med kullblandet torv og sand, mest kullstøv.

Undersøkelser:

Det ble tatt ut kullprøve.

Vernestatus for enkeltminne

Vernetype: Automatisk fredet **Vernedato:**
Lovgrunnlag: Kulturminneloven av 1978 **Tinglystdato:**
Paragraf: 4

Sikringssone

Beskrivelse: **Sikringssone på:** 5 meter
Vernetype: Automatisk fredet **Vernedato:**
Lovgrunnlag: KML
Paragraf: 6

Enkeltminne - 111734-2 - Arkeologisk enkeltminne - Kullgrop - R13

Klassifisering

Kategori: Arkeologisk enkeltminne **Art:** Kullgrop
Opprinnelig funksjon: Industri, fremstilling, produksjon.
Hovedgruppe: Sekundærnæringer
Status:

Stedfesting

Fylke: Buskerud
Kommune: Øvre Eiker

Eiendomsopplysninger

Kommune: Øvre Eiker
Gnr: 158 **Festenr:** 0
Bnr: 8 **Seksjonsnr:** 0

Geometri

Koordinatsystem: (23) UTM sone 33 (EUREF89/WGS84)

Nord: 6630665.9 **Øst:** 206166.5

Metadata på digital stedfesting:

Geometri datert: 17.10.2007
Målemetode: 92 GPS Kodemåling, enkeltmålinger

Datering

Datering: Jernalder - middelalder **Metode:**
Eksakt datering: **Kvalitet:** Sannsynlig

Utfyllende opplysninger

Beskrivelse:

Kvadratisk kullgrop. Ytre mål: 7m x 7m, indre mål: 2,4m x 2,4m, bunnplan: 1,10m x 1,10m, dybde: 70cm. Stor kullgrop med markerte voller. Den lå i barskog like ved myr. Det ble tatt et prøvestikk i den som viste 30cm med kullbiter og sand.

Undersøkelser:

Det ble tatt ut kullprøve.

Vernestatus for enkeltminne

Vernetype: Automatisk fredet **Vernedato:**
Lovgrunnlag: Kulturminneloven av 1978 **Tinglyst dato:**

Paragraf: 4

Sikringszone

Beskrivelse: Sikringszone på: 5 meter
Vernetype: Automatisk fredet **Vernedato:**
Lovgrunnlag: KML
Paragraf: 6

Enkeltminne - 111734-3 - Arkeologisk enkeltminne - Kullgrop - R14

Klassifisering

Kategori: Arkeologisk enkeltminne **Art:** Kullgrop
Opprinnelig funksjon: Industri, fremstilling, produksjon.
Hovedgruppe: Sekundærnæringer
Status:

Stedfesting

Fylke: Buskerud
Kommune: Øvre Eiker

Eiendomsopplysninger

Kommune: Øvre Eiker
Gnr: 158 **Festenr:** 0
Bnr: 8 **Seksjonsnr:** 0

Geometri

Koordinatsystem: (23) UTM sone 33 (EUREF89/WGS84)

Nord: 6630774 **Øst:** 206148.8

Metadata på digital stedfesting:

Geometri datert: 17.10.2007
Målemetode: 92 GPS Kodemåling, enkeltmålinger

Datering

Datering: Jernalder - middelalder **Metode:**
Eksakt datering: **Kvalitet:** Sannsynlig

Utfyllende opplysninger

Beskrivelse:

Sirkulær kullgrop. Ytre mål: 4,5m x 4,5m, indre mål: 1,4m x 1,4m, bunnplan: 1,2m x 1,2m, dybde: 70cm Kullgrop med markerte voller. Den lå i barskog like ved ei myr, og myra har begynt å vokse opp i den. Det ble tatt et prøvestikk i den som viste et 15-20cm tykt kullag.

Undersøkelser:

Det ble tatt ut kullprøve.

Vernestatus for enkeltminne

Vernetype: Automatisk fredet

Vernedato:

Lovgrunnlag: Kulturminneloven av 1978

Tinglystdato:

Paragraf: 4

Sikringszone

Beskrivelse:

Sikringszone på: 5 meter

Vernetype: Automatisk fredet

Vernedato:

Lovgrunnlag: KML

Paragraf: 6

Enkeltminne - 111734-4 - Arkeologisk enkeltminne - Kullgrop - R15

Klassifisering

Kategori: Arkeologisk enkeltminne

Art: Kullgrop

Opprinnelig funksjon: Industri, fremstilling, produksjon.

Hovedgruppe: Sekundærnæringer

Status:

Stedfesting

Fylke: Buskerud

Kommune: Øvre Eiker

Eiendomsopplysninger

Kommune: Øvre Eiker

Gnr: 158

Festenr: 0

Bnr: 8

Seksjonsnr: 0

Geometri

Koordinatsystem: (23) UTM sone 33 (EUREF89/WGS84)

Nord: 6630777.4

Øst: 206129.7

Metadata på digital stedfesting:

Eiendomsopplysninger

Kommune: Øvre Eiker
Gnr: 146
Bnr: 3
Festenr: 0
Seksjonsnr: 0

Geometri

Koordinatsystem: (23) UTM sone 33 (EUREF89/WGS84)
Nord: 6630070.5
Øst: 206389.1

Metadata på digital stedfesting:

Geometri datert: 17.10.2007
Målemetode: 92 GPS Kodemåling, enkeltmålinger

Datering

Datering: Jernalder - middelalder
Metode:
Eksakt datering:
Kvalitet: Sannsynlig

Utfyllende opplysninger

Beskrivelse:

Sirkulær kullgrop. Ytre mål: 5,5m x 5,5m, indre mål: 1,5m x 1,5m, bunnplan: 0,7m x 0,7m, dybde: 70cm Tydelig grop med lave valler. Det var noe kullstøv og enkelte kullbiter i gropa. Det var også noe kullstøv i vollen. Den ligger i blandingskog. Ligger ca 2m N for sti.

Undersøkelser:

Det ble tatt ut kullprøve.

Vernestatus for enkeltminne

Vernetype: Automatisk fredet
Lovgrunnlag: Kulturminneloven av 1978
Paragraf: 4
Vernedato:
Tinglystdato:

Sikringszone

Beskrivelse:
Vernetype: Automatisk fredet
Lovgrunnlag: KML
Paragraf: 6
Sikringszone på: 5 meter
Vernedato:

Enkeltminne - 111734-6 - Arkeologisk enkeltminne - Kullgrop - R28

Klassifisering

Kategori: Arkeologisk enkeltminne **Art:** Kullgrop
Opprinnelig funksjon: Industri, fremstilling, produksjon.
Hovedgruppe: Sekundærnæringer
Status:

Stedfesting

Fylke: Buskerud
Kommune: Øvre Eiker

Eiendomsopplysninger

Kommune: Øvre Eiker
Gnr: 146 **Festenr:** 0
Bnr: 3 **Seksjonsnr:** 0

Geometri

Koordinatsystem: (23) UTM sone 33 (EUREF89/WGS84)
Nord: 6630066.3 **Øst:** 206292.9

Metadata på digital stedfesting:

Geometri datert: 17.10.2007
Målemetode: 92 GPS Kodemåling, enkeltmålinger

Datering

Datering: Jernalder - middelalder **Metode:**
Eksakt datering: **Kvalitet:** Sannsynlig

Utfyllende opplysninger

Beskrivelse:
Kvadratisk kullgrop. Ytre mål:7m x 7m, indre mål:2m x 2m, bunnplan:1,5m x 1,5m, dybde:85cm
Mulig kullgrop uten tydelig markerte voller. Det var svak antydning til voll i V. Det var litt kullstøv i gropa. Gropa ligger ca 5m S for den samme stien som kullgrop R27 ligger ved.

Vernestatus for enkeltminne

Vernetype: Automatisk fredet **Vernedato:**
Lovgrunnlag: Kulturminneloven av 1978 **Tinglystdato:**
Paragraf: 4

Sikringszone

Beskrivelse: Sikringszone på: 5 meter
Vernetype: Automatisk fredet **Vernedato:**
Lovgrunnlag: KML
Paragraf: 6

Enkeltminne - 111734-7 - Arkeologisk enkeltminne - Kullgrop - R29

Klassifisering

Kategori: Arkeologisk enkeltminne **Art:** Kullgrop
Opprinnelig funksjon: Industri, fremstilling, produksjon.
Hovedgruppe: Sekundærnæringer
Status:

Stedfesting

Fylke: Buskerud
Kommune: Øvre Eiker

Eiendomsopplysninger

Kommune: Øvre Eiker
Gnr: 146 **Festenr:** 0
Bnr: 3 **Seksjonsnr:** 0

Geometri

Koordinatsystem: (23) UTM sone 33 (EUREF89/WGS84)
Nord: 6630087.2 **Øst:** 206283.3

Metadata på digital stedfesting:

Geometri datert: 17.10.2007
Målemetode: 92 GPS Kodemåling, enkeltmålinger

Datering

Datering: Jernalder - middelalder **Metode:**
Eksakt datering: **Kvalitet:** Sannsynlig

Utfyllende opplysninger

Beskrivelse:
Sirkulær kullgrop. Ytre mål: 5m x 5m, indre mål: 1,5m x 1,5m, bunnplan: 1m x 1m, dybde: 50cm
Mulig lita kullgrop, tilnærmet bolleformet og med markerte voller. Det var mye torv i den og

nesten ikke antydning til kull. Denne ligger ca 15m NNV for kullgrop R28.

Vernestatus for enkeltminne

Vernetype: Automatisk fredet
Lovgrunnlag: Kulturminneloven av 1978
Paragraf: 4

Vernedato:
Tinglystdato:

Sikringszone

Beskrivelse:
Vernetype: Automatisk fredet
Lovgrunnlag: KML
Paragraf: 6

Sikringszone på: 5 meter
Vernedato:

Lokalitet - 111740 - Annen kulturminnelokalitet - Utmarkskulturminner - Dunsrud

Klassifisering

Kategori: Annen kulturminnelokalitet **Art:** Utmarkskulturminner

**Undergruppe
(oppr.funk):**

Hovedgruppe:

Stedfesting

Fylke: Buskerud **ØK-kart:** CE040-5-2
Kommune: Øvre Eiker
Museumsdistrikt: Kulturhistorisk museum,
Oslo

Eiendomsopplysninger

Eiendom 1

Kommune: Øvre Eiker
Gnr: 158 **Festenr:** 0
Bnr: 7 **Seksjonsnr:** 0

Eiendom 2

Kommune: Øvre Eiker
Gnr: 158 **Festenr:** 0
Bnr: 8 **Seksjonsnr:** 0

Eiendom 3

Kommune: Øvre Eiker
Gnr: 147 **Festenr:** 0
Bnr: 1 **Seksjonsnr:** 0

Eiendom 4

Kommune: Øvre Eiker
Gnr: 158 **Festenr:** 0
Bnr: 3 **Seksjonsnr:** 0

Geometri

Koordinatsystem: (23) UTM sone 33 (EUREF89/WGS84)
Nord: 6630517.4 **Øst:** 206875.8

Metadata på digital stedfesting:

Geometri datert: 17.10.2007
Målemetode: 92 GPS Kodemåling, enkeltmålinger

Oppretting og ansvar

Registrert

Dato:	17.10.2007	Ansvarlig etat:	Buskerud fylkeskommune
Utført av:	Unni Grøtberg	Instans:	Buskerud fylkeskommune
Registreringstype:	Reguleringsplan		

Utfyllende opplysninger

Beskrivelse:

7 sirkulære kullmiler samt 2 groper i forbindelse med en av kullmilene spredt over et større geografisk område. Se enkeltminnene for beskrivelser.

Terrengbeskrivelse:

I den V og NV delen av planområdet besto området av mye barskog, myrdrag, enkelte myrer med åpent vann i midten og bergknauser med berg helt i dagen. NØ og S i planområdet var det tett barskog. S og V i området gikk det veier. S og Ø var det innslag av dyrket mark. Rett N for Myrvang var det større områder med kraftig drenert myr. Det var en del N-S gående bergrygger i området. Planområdet ligger ca 1km NV for Darbu og 1,5km V for fiskumvannet.

Tilhørende enkeltminner

- K 1 Kullmile IKKE
- K 2 Kullmile IKKE
- K 3 Kullmile IKKE
- K 4 Kullmile IKKE
- K 5 Kullmile IKKE
- K 6 Grop IKKE
- K 7 Grop IKKE
- K 8 Kullmile IKKE
- K 9 Kullmile IKKE

Enkeltminne - 111740-1 - Annet kulturminne - Kullmile - R1

Klassifisering

Kategori:	Annet kulturminne	Art:	Kullmile
Opprinnelig funksjon:	Industri, fremstilling, produksjon.		
Hovedgruppe:	Sekundærnæringer		
Status:			

Stedfesting

Fylke:	Buskerud
Kommune:	Øvre Eiker

Eiendomsopplysninger

Kommune: Øvre Eiker
Gnr: 158
Bnr: 7
Festenr: 0
Seksjonsnr: 0

Geometri

Koordinatsystem: (23) UTM sone 33 (EUREF89/WGS84)

Nord: 6630517.4 **Øst:** 206875.8

Metadata på digital stedfesting:

Geometri datert: 17.10.2007
Målemetode: 92 GPS Kodemåling, enkeltmålinger

Datering

Datering: Etterreformatorisk tid **Metode:**
Eksakt datering: **Kvalitet:** Sannsynlig

Utfyllende opplysninger

Beskrivelse:

Mulig kullmile som består av en sirkulær forhøyning som er 30-35cm høy. Denne er ca 2,5m i diameter og inneholder til dels mye stein. Denne danner det høyeste punktet på ei sirkulær flate som er ca 8m i diameter og som blir avgrenset av restene etter ei grøft i ytterkant. Denne grøfta er ca 50cm bred og 20cm dyp. R1 ligger ca 2m NØ for kullmile R5. Disse er kun skilt av en sti som delvis går i grøfta til kullmile R1. Mila ligger på ei flate med barskog og gress.

Vernestatus for enkeltminne

Vernetype: Ikke fredet **Vernedato:**
Lovgrunnlag: **Tinglystdato:**
Paragraf:
Inngår i verneplan: Nei

Enkeltminne - 111740-2 - Annet kulturminne - Kullmile - R5

Klassifisering

Kategori: Annet kulturminne **Art:** Kullmile
Opprinnelig funksjon: Industri, fremstilling, produksjon.
Hovedgruppe: Sekundærnæringer
Status:

Stedfesting

Fylke: Buskerud
Kommune: Øvre Eiker

Eiendomsopplysninger

Kommune: Øvre Eiker
Gnr: 158
Bnr: 7
Festenr: 0
Seksjonsnr: 0

Geometri

Koordinatsystem: (23) UTM sone 33 (EUREF89/WGS84)

Nord: 6630514.1
Øst: 206882.4

Metadata på digital stedfesting:

Geometri datert: 17.10.2007
Målemetode: 92 GPS Kodemåling, enkeltmålinger

Datering

Datering: Etterreformatorsk tid
Metode:
Eksakt datering:
Kvalitet: Sannsynlig

Utfyllende opplysninger

Beskrivelse:

Sirkulær kullmile, plattformen måler 9m i diameter og er ca 25-30cm høyere enn bakken rundt, mens grøfta på yttersida er ca 60-70cm bred og 30cm dyp. Det er noe kullstøv på plattformen, og opp til 20cm kull i grøfta rundt. Mila ligger på ei flate med barskog og gress.

Vernestatus for enkeltminne

Vernetype: Ikke fredet
Vernedato:
Lovgrunnlag:
Tinglystdato:
Paragraf:
Inngår i verneplan: Nei

Enkeltminne - 111740-3 - Annet kulturminne - Kullmile - R3

Klassifisering

Kategori: Annet kulturminne
Art: Kullmile
Opprinnelig funksjon: Industri, fremstilling, produksjon.

Hovedgruppe: Sekundærnæringer
Status:

Stedfesting

Fylke: Buskerud
Kommune: Øvre Eiker

Eiendomsopplysninger

Kommune: Øvre Eiker
Gnr: 158
Bnr: 8
Festenr: 0
Seksjonsnr: 0

Geometri

Koordinatsystem: (23) UTM sone 33 (EUREF89/WGS84)

Nord: 6630636.6
Øst: 206499.9

Metadata på digital stedfesting:

Geometri datert: 17.10.2007
Målemetode: 92 GPS Kodemåling, enkeltmålinger

Datering

Datering: Etterreformatorsk tid
Metode:
Eksakt datering:
Kvalitet: Sannsynlig

Utfyllende opplysninger

Beskrivelse:

Sirkulær kullmile, plattformen måler 10m i diameter og er ca 20cm høyere enn bakken rundt, mens grøfta på yttersida er ca 0,5m bred og 50cm dyp. Det er ca 20cm med kullstøvblandet sand på plattformen, og en del kull i grøfta rundt. Grøfta er ikke sammenhengende, det går nærmest broer inn til plattformen på flere plasser. Midt i mila er det fjernet et ca 50cm tykt lag med masse. Mila ligger i tett barskog.

Vernestatus for enkeltminne

Vernetype: Ikke fredet
Lovgrunnlag:
Paragraf:
Inngår i verneplan: Nei
Vernedato:
Tinglystdato:

Vernestatus for enkeltminne

Vernetype: Ikke fredet

Vernedato:

Lovgrunnlag:

Tinglystdato:

Paragraf:

Inngår i verneplan: Nei

Enkeltminne - 111740-6 - Annet kulturminne - Grop - R21

Klassifisering

Kategori: Annet kulturminne
Opprinnelig funksjon: Industri, fremstilling, produksjon.
Hovedgruppe: Sekundærnæringer
Status:

Art: Grop

Stedfesting

Fylke: Buskerud
Kommune: Øvre Eiker

Eiendomsopplysninger

Kommune: Øvre Eiker
Gnr: 158
Bnr: 8
Festenr: 0
Seksjonsnr: 0

Geometri

Koordinatsystem: (23) UTM sone 33 (EUREF89/WGS84)

Nord: 6630491.3
Øst: 206578.3

Metadata på digital stedfesting:

Geometri datert: 17.10.2007
Målemetode: 92 GPS Kodemåling, enkeltmålinger

Datering

Datering: Uviss tid
Eksakt datering:
Metode:
Kvalitet: Usikker

Utfyllende opplysninger

Beskrivelse:

Mulig kullgrop. Sirkulær bolleformet grop uten voller. Ca 120cm i diameter og 50cm dyp. Det er noe kullstøv i gropa som ligger i forbindelse med og rett S for kullmile R6.

Vernestatus for enkeltminne

Vernetype: Ikke fredet

Vernedato:

Lovgrunnlag:

Tinglyst dato:

Paragraf:

Inngår i verneplan: Nei

Enkeltminne - 111740-7 - Annet kulturminne - Grop - R22**Klassifisering**

Kategori: Annet kulturminne
Opprinnelig funksjon: Industri, fremstilling, produksjon.
Hovedgruppe: Sekundærnæringer
Status:

Art: Grop

Stedfesting

Fylke: Buskerud
Kommune: Øvre Eiker

Eiendomsopplysninger

Kommune: Øvre Eiker
Gnr: 158
Bnr: 8

Festenr: 0
Seksjonsnr: 0

Geometri

Koordinatsystem: (23) UTM sone 33 (EUREF89/WGS84)

Nord: 6630496.5 **Øst:** 206563.5

Metadata på digital stedfesting:

Geometri datert: 17.10.2007
Målemetode: 92 GPS Kodemåling, enkeltmålinger

Datering

Datering: Uviss tid
Eksakt datering:

Metode:
Kvalitet: Usikker

Utfyllende opplysninger

Beskrivelse:

Mulig kullgrop. Oval bolleformet grop uten voller. Ca 160cm x 130cm og 60cm dyp. Det er noe kullstøv i gropa som ligger i forbindelse med og rett SV for kullmile R6.

Vernestatus for enkeltminne

Vernetype: Ikke fredet

Vernedato:

Lovgrunnlag:

Tinglystdato:

Paragraf:

Inngår i verneplan: Nei

Enkeltminne - 111740-8 - Annet kulturminne - Kullmile - R7

Klassifisering

Kategori: Annet kulturminne

Art: Kullmile

Opprinnelig funksjon: Industri, fremstilling, produksjon.

Hovedgruppe: Sekundærnæringer

Status:

Stedfesting

Fylke: Buskerud

Kommune: Øvre Eiker

Eiendomsopplysninger

Kommune: Øvre Eiker

Gnr: 158

Festenr: 0

Bnr: 3

Seksjonsnr: 0

Geometri

Koordinatsystem: (23) UTM sone 33 (EUREF89/WGS84)

Nord: 6630963.6

Øst: 206306

Metadata på digital stedfesting:

Geometri datert: 17.10.2007

Målemetode: 92 GPS Kodemåling, enkeltmålinger

Datering

Datering: Etterreformatorisk tid **Metode:**
Eksakt datering: **Kvalitet:** Sannsynlig

Utfyllende opplysninger

Beskrivelse:

Det ligger trolig rester etter ei kullmile rett Ø for heller R11. Det ble tatt et par prøvestikk på ei flate her, og i disse var det en del kull. Man kunne se antydningen til en sirkulær svak forhøyning ca 10m i diameter, og ut fra andre funn i området virker det sannsynlig at også dette dreier seg om ei kullmile.

Vernestatus for enkeltminne

Vernetype: Ikke fredet **Vernedato:**
Lovgrunnlag: **Tinglyst dato:**
Paragraf:
Inngår i verneplan: Nei

Enkeltminne - 111740-9 - Annet kulturminne - Kullmile - R8

Klassifisering

Kategori: Annet kulturminne **Art:** Kullmile
Opprinnelig funksjon: Industri, fremstilling, produksjon.
Hovedgruppe: Sekundærnæringer
Status:

Stedfesting

Fylke: Buskerud
Kommune: Øvre Eiker

Eiendomsopplysninger

Kommune: Øvre Eiker **Festenr:** 0
Gnr: 158 **Seksjonsnr:** 0
Bnr: 8

Geometri

Koordinatsystem: (23) UTM sone 33 (EUREF89/WGS84)

Nord: 6630783.2 **Øst:** 206089.9

Metadata på digital stedfesting:

Geometri datert:

17.10.2007

Målemetode:

92 GPS Kodemåling, enkeltmålinger

Datering

Datering:

Etterreformatorisk tid

Metode:

Eksakt datering:

Kvalitet:

Sannsynlig

Utfyllende opplysninger

Beskrivelse:

Sirkulær kullmile, plattform måler 10m i diameter og er ca 30cm høyere enn bakken rundt, mens grøfta på yttersida, som er veldig markert, er ca 1m bred og 50-90cm dyp. Det ble tatt et prøvestikk på plattformen, hvor det var ca 15cm kullstøv. Det var også noe kull i grøfta rundt. Mila ligger på ei flate med barskog og lyng.

Vernestatus for enkeltminne

Vernetype:

Ikke fredet

Vernedato:

Lovgrunnlag:

Tinglystdato:

Paragraf:

Inngår i verneplan: Nei

Lokalitet - 111748 - Arkeologisk lokalitet - Utmarkskulturminner - Dunsrud

Klassifisering

Kategori: Arkeologisk lokalitet **Art:** Utmarkskulturminner

Stedfesting

Fylke: Buskerud **ØK-kart:** CE040-5-2
Kommune: Øvre Eiker
Museumsdistrikt: Kulturhistorisk museum, Oslo

Eiendomsopplysninger

Eiendom 1

Kommune: Øvre Eiker
Gnr: 152 **Festenr:** 0
Bnr: 2 **Seksjonsnr:** 0

Eiendom 2

Kommune: Øvre Eiker
Gnr: 158 **Festenr:** 0
Bnr: 8 **Seksjonsnr:** 0

Eiendom 3

Kommune: Øvre Eiker
Gnr: 158 **Festenr:** 0
Bnr: 3 **Seksjonsnr:** 0

Geometri

Koordinatsystem: (23) UTM sone 33 (EUREF89/WGS84)
Nord: 6631166.9 **Øst:** 206551.5

Metadata på digital stedfesting:

Geometri datert: 17.10.2007
Målemetode: 92 GPS Kodemåling, enkeltmålinger

Oppretting og ansvar

Registrert

Dato: 17.10.2007 **Ansvarlig etat:** Buskerud fylkeskommune
Utført av: Unni Grøtberg **Instans:** Buskerud fylkeskommune
Registreringstype: Reguleringsplan

Utfyllende opplysninger

Beskrivelse:

3 hellere. Se beskrivelse av enkeltminnene.

Terrengbeskrivelse:

I den V og NV delen av planområdet besto området av mye barskog, myrdrag, enkelte myrer med åpent vann i midten og bergknauser med berg helt i dagen. NØ og S i planområdet var det tett barskog. S og V i området gikk det veier. S og Ø var det innslag av dyrket mark. Rett N for Myrvang var det større områder med kraftig drenert myr. Det var en del N-S gående bergrygger i området. Planområdet ligger ca 1km NV for Darbu og 1,5km V for fiskumvannet.

Tilhørende enkeltminner

✕ 1 Heller UAV

✕ 2 Heller UAV

✕ 3 Heller UAV

Vernestatus for lokalitet

Vernetype: Automatisk fredet
Lovgrunnlag: Kulturminneloven av 1978
Paragraf: 4

Vernedato:
Tinglystdato:

Sikringszone

Beskrivelse:
Vernetype: Automatisk fredet
Lovgrunnlag: KML
Paragraf: 6

Sikringszone på: 5 meter
Vernedato:

Enkeltminne - 111748-1 - Arkeologisk enkeltminne - Heller - R9 Klassifisering

Kategori: Arkeologisk enkeltminne **Art:** Heller
Opprinnelig funksjon: Bolig, bosetning
Hovedgruppe: Ikke næringstilknyttet/privat

Status:

Stedfesting

Fylke: Buskerud
Kommune: Øvre Eiker

Eiendomsopplysninger

Kommune: Øvre Eiker

Gnr: 159 **Festenr:** 0
Bnr: 2 **Seksjonsnr:** 0

Geometri

Koordinatsystem: (23) UTM sone 33 (EUREF89/WGS84)

Nord: 6631166.9 **Øst:** 206551.5

Metadata på digital stedfesting:

Geometri datert: 17.10.2007
Målemetode: 92 GPS Kodemåling, enkeltmålinger

Datering

Datering: Uviss tid **Metode:**
Eksakt datering: **Kvalitet:** Usikker

Utfyllende opplysninger

Beskrivelse:

Heller som ligger på V-sida av et N - S-gående dalsøkk. Dalsidene er til dels svært bratte. Selve helleren er ca 5-6m bred og østvendt. Dråpefallet er ca 1,5m utenfor den indre delen av helleren

Vernestatus for enkeltminne

Vernetype: Uavklart **Vernedato:**
Lovgrunnlag: **Tinglyst dato:**
Paragraf:

Enkeltminne - 111748-2 - Arkeologisk enkeltminne - Heller - R10 Klassifisering

Kategori: Arkeologisk enkeltminne **Art:** Heller
Opprinnelig funksjon: Bolig, bosetning
Hovedgruppe: Ikke næringstilknyttet/privat
Status:

Stedfesting

Fylke: Buskerud
Kommune: Øvre Eiker

Eiendomsopplysninger

Kommune: Øvre Eiker
Gnr: 158
Bnr: 8
Festenr: 0
Seksjonsnr: 0

Geometri

Koordinatsystem: (23) UTM sone 33 (EUREF89/WGS84)
Nord: 6630855
Øst: 206311.2

Metadata på digital stedfesting:

Geometri datert: 17.10.2007
Målemetode: 92 GPS Kodemåling, enkeltmålinger

Datering

Datering: Uviss tid
Metode:
Eksakt datering:
Kvalitet: Usikker

Utfyllende opplysninger

Beskrivelse:

Selve helleren er ca 6m bred og østvendt. Dråpefallet er ca 1,5m utenfor den indre delen av helleren. Helleren ligger S for heller R11 (id111748/3), men i tilknytning til den samme S - N-gående bergryggen. Ca 5m Ø for åpningen renner det en bekk som til dels er igjengrodd i kantene av myr. Ø for helleren stiger terrenget noe fra bekken og oppover. Området er preget av furumo. Det ble tatt et prøvestikk midt i helleren, og dette viste fire kullag.

Undersøkelser:

Det ble tatt ut to kullprøver.

Vernestatus for enkeltminne

Vernetype: Uavklart
Lovgrunnlag:
Paragraf:
Vernedato:
Tinglystdato:

Enkeltminne - 111748-3 - Arkeologisk enkeltminne - Heller - R11

Klassifisering

Kategori: Arkeologisk enkeltminne
Opprinnelig funksjon: Bolig, bosetning
Hovedgruppe: Ikke næringstilknyttet/privat
Art: Heller
Status:

Stedfesting

Fylke: Buskerud
Kommune: Øvre Eiker

Eiendomsopplysninger

Kommune: Øvre Eiker
Gnr: 158
Bnr: 3
Festenr: 0
Seksjonsnr: 0

Geometri

Koordinatsystem: (23) UTM sone 33 (EUREF89/WGS84)
Nord: 6630963.1
Øst: 206300.3

Metadata på digital stedfesting:

Geometri datert: 17.10.2007
Målemetode: 92 GPS Kodemåling, enkeltmålinger

Datering

Datering: Uviss tid
Metode:
Eksakt datering:
Kvalitet: Usikker

Utfyllende opplysninger

Beskrivelse:

Heller med flatt "tak". Selve helleren er ca 4m bred og nordøstvendt. Dråpefallet er ca 1,5m utenfor den indre delen av helleren. Høyden opp til taket er ca 2,5m. Foran den ene sida av helleren ligger det en stor stein som naturlig beskyttelse mot vær og vind. En del større steiner har rast ut i årenes løp og ligger i bunnen av helleren, det var derfor ikke mulig med noe ordentlig prøvestikk, og det lot seg ikke gjøre å få ut noe kullprøve. Åpningen vender ut mot en igjengrodd bekk og svakt stigende terreng mot Ø. Området er bevokst med furu, gran og bjørk. På flata Ø for helleren var det en mulig rest etter en kullmile R7 (id111740-8).

Vernestatus for enkeltminne

Vernetype: Uavklart
Lovgrunnlag:
Paragraf:
Vernedato:
Tinglystdato:

Lokalitet - 111751 - Arkeologisk lokalitet - Fangstlokalitet - Dunsrud

Klassifisering

Kategori: Arkeologisk lokalitet **Art:** Fangstlokalitet

Stedfesting

Fylke: Buskerud **ØK-kart:** CE040-5-2
Kommune: Øvre Eiker
Museumsdistrikt: Kulturhistorisk museum, Oslo

Eiendomsopplysninger

Kommune: Øvre Eiker
Gnr: 158 **Festenr:** 0
Bnr: 7 **Seksjonsnr:** 0

Geometri

Koordinatsystem: (23) UTM sone 33 (EUREF89/WGS84)
Nord: 6630602.3 **Øst:** 206967.8

Metadata på digital stedfesting:

Geometri datert: 17.10.2007
Målemetode: 92 GPS Kodemåling, enkeltmålinger

Oppretting og ansvar

Registrert

Dato: 17.10.2007 **Ansvarlig etat:** Buskerud fylkeskommune
Utført av: Unni Grøtberg **Instans:** Buskerud fylkeskommune
Registreringstype: Reguleringsplan

Utfyllende opplysninger

Beskrivelse:
Bogastelle

Terrengbeskrivelse:

I den V og NV delen av planområdet besto området av mye barskog, myrdrag, enkelte myrer med åpent vann i midten og bergknauser med berg helt i dagen. NØ og S i planområdet var det tett barskog. S og V i området gikk det veier. S og Ø var det innslag av dyrket mark. Rett N for Myrvang var det større områder med kraftig drenert myr. Det var en del N-S gående bergrygger i området. Planområdet ligger ca 1km NV for Darbu og 1,5km V for fiskumvannet.

Tilhørende enkeltminner

1 Bogastelle AUT

Vernestatus for lokalitet

Vernetype: Automatisk fredet
Lovgrunnlag: Kulturminneloven av 1978
Paragraf: 4

Vernedato:
Tinglystdato:

Sikringszone

Beskrivelse:
Vernetype: Automatisk fredet
Lovgrunnlag: KML
Paragraf: 6

Sikringszone på: 5 meter
Vernedato:

Enkeltminne - 111751-1 - Arkeologisk enkeltminne - Bogastelle - R16

Klassifisering

Kategori: Arkeologisk enkeltminne **Art:** Bogastelle
Opprinnelig funksjon: Jakt, fangst
Hovedgruppe: Primærnæringer
Status:

Stedfesting

Fylke: Buskerud
Kommune: Øvre Eiker

Eiendomsopplysninger

Kommune: Øvre Eiker
Gnr: 158 **Festenr:** 0
Bnr: 7 **Seksjonsnr:** 0

Geometri

Koordinatsystem: (23) UTM sone 33 (EUREF89/WGS84)

Nord: 6630602.3 **Øst:** 206967.8

Metadata på digital stedfesting:

Geometri datert: 17.10.2007
Målemetode: 92 GPS Kodemåling, enkeltmålinger

Datering

Datering: Førreformatorisk tid

Metode:

Eksakt datering:

Kvalitet:

Sannsynlig

Utfyllende opplysninger

Beskrivelse:

På et svaberg er det opplagt steiner i halvmåneform. Ytre mål er 190cm x 153cm, indre mål er 110cm x 70cm, høyden er ca 45-50cm. Bogastellet ligger på en lav bergrygg. Terrenget skråner noe ned mot VNV, men også ned mot ØSØ. Steinene er tydelig lagt opp, og de ligger direkte på berget. I området rundt er det noe furuskog samt lyng og mose.

Vernestatus for enkeltminne

Vernetype: Automatisk fredet

Vernedato:

Lovgrunnlag: Kulturminneloven av 1978

Tinglystdato:

Paragraf: 4

Sikringszone

Beskrivelse:

Sikringszone på: 5 meter

Vernetype: Automatisk fredet

Vernedato:

Lovgrunnlag: KML

Paragraf: 6

Lokalitet - 111753 - Arkeologisk lokalitet - Tjærebrenningsanlegg - Dunsrud

Klassifisering

Kategori: Arkeologisk lokalitet **Art:** Tjærebrenningsanlegg

Stedfesting

Fylke: Buskerud **ØK-kart:** CE040-5-2
Kommune: Øvre Eiker
Museumsdistrikt: Kulturhistorisk museum, Oslo

Eiendomsopplysninger

Kommune: Øvre Eiker
Gnr: 158 **Festenr:** 0
Bnr: 8 **Seksjonsnr:** 0

Geometri

Koordinatsystem: (23) UTM sone 33 (EUREF89/WGS84)
Nord: 6630810.1 **Øst:** 206415.5

Metadata på digital stedfesting:

Geometri datert: 17.10.2007
Målemetode: 92 GPS Kodemåling, enkeltmålinger

Oppretting og ansvar

Registrert

Dato: 17.10.2007 **Ansvarlig etat:** Buskerud fylkeskommune
Utført av: Unni Grøtberg **Instans:** Buskerud fylkeskommune
Registreringstype: Reguleringsplan

Utfyllende opplysninger

Beskrivelse:
Mulig tjæremile.

Terrengbeskrivelse:

I den V og NV delen av planområdet besto området av mye barskog, myrdrag, enkelte myrer med åpent vann i midten og bergknauser med berg helt i dagen. NØ og S i planområdet var det tett barskog. S og V i området gikk det veier. S og Ø var det innslag av dyrket mark. Rett N for Myrvang var det større områder med kraftig drenert myr. Det var en del N-S gående berggrygger i området. Planområdet ligger ca 1km NV for Darbu og 1,5km V for fiskumvannet.

Tilhørende enkeltminner

R 1 Tjæremile AUT

Vernestatus for lokalitet

Vernetype: Automatisk fredet
Lovgrunnlag: Kulturminneloven av 1978
Paragraf: 4

Vernedato:
Tinglystdato:

Sikringszone

Beskrivelse:
Vernetype: Automatisk fredet
Lovgrunnlag: KML
Paragraf: 6

Sikringszone på: 5 meter
Vernedato:

Enkeltminne - 111753-1 - Arkeologisk enkeltminne - Tjæremile - R2

Klassifisering

Kategori: Arkeologisk enkeltminne **Art:** Tjæremile
Opprinnelig funksjon: Industri, fremstilling, produksjon.
Hovedgruppe: Sekundærnæringer
Status:

Stedfesting

Fylke: Buskerud
Kommune: Øvre Eiker

Eiendomsopplysninger

Kommune: Øvre Eiker
Gnr: 158 **Festenr:** 0
Bnr: 8 **Seksjonsnr:** 0

Geometri

Koordinatsystem: (23) UTM sone 33 (EUREF89/WGS84)
Nord: 6630810.1 **Øst:** 206415.5

Metadata på digital stedfesting:

Geometri datert: 17.10.2007
Målemetode: 92 GPS Kodemåling, enkeltmålinger

Datering

Datering: Jernalder - middelalder
Eksakt datering: **Metode:** Sannsynlig
Kvalitet:

Utfyllende opplysninger

Beskrivelse:

Oval mulig tjæremile, med forsenkning langs hele midten. Den måler 6m x 7m og er ca 40cm høyere enn bakken rundt Det er ei grop rett N for mila (kvadratisk 1m x 1m) og ei rett Ø for mila (oval 1,1m x 0,75m), men funksjonen til disse lot seg ikke bestemme. Mila ligger i åpen furuskog.

Vernestatus for enkeltminne

Vernetyp: Automatisk fredet
Lovgrunnlag: Kulturminneloven av 1978
Paragraf: 4
Vernedato:
Tinglystdato:

Sikringssone

Beskrivelse:
Vernetyp: Automatisk fredet
Lovgrunnlag: KML
Paragraf: 6
Sikringssone på: 5 meter
Vernedato:

Lokalitet - 111755 - Arkeologisk lokalitet - Annen arkeologisk lokalitet - Dunsrud

Klassifisering

Kategori: Arkeologisk lokalitet **Art:** Annen arkeologisk lokalitet

Stedfesting

Fylke: Buskerud **ØK-kart:** CE040-5-2
Kommune: Øvre Eiker
Museumsdistrikt: Kulturhistorisk museum, Oslo

Eiendomsopplysninger

Eiendom 1

Kommune: Øvre Eiker
Gnr: 158 **Festenr:** 0
Bnr: 7 **Seksjonsnr:** 0

Eiendom 2

Kommune: Øvre Eiker
Gnr: 158 **Festenr:** 0
Bnr: 8 **Seksjonsnr:** 0

Geometri

Koordinatsystem: (23) UTM sone 33 (EUREF89/WGS84)

Nord: 6630565.6 **Øst:** 206814.9

Metadata på digital stedfesting:

Geometri datert: 17.10.2007
Målemetode: 92 GPS Kodemåling, enkeltmålinger

Oppretting og ansvar

Registrert

Dato: 17.10.2007 **Ansvarlig etat:** Buskerud fylkeskommune
Utført av: Unni Grøtberg **Instans:** Buskerud fylkeskommune
Registreringstype: Reguleringsplan

Utfyllende opplysninger

Beskrivelse:

Steinstreng, tuft og to groper. Se enkeltminnene for beskrivelse.

Terrengbeskrivelse:

I den V og NV delen av planområdet besto området av mye barskog, myrdrag, enkelte myrer med åpent vann i midten og bergknauser med berg helt i dagen. NØ og S i planområdet var det tett barskog. S og V i området gikk det veier. S og Ø var det innslag av dyrket mark. Rett N for Myrvang var det større områder med kraftig drenert myr. Det var en del N-S gående bergrygger i området. Planområdet ligger ca 1km NV for Darbu og 1,5km V for fiskumvannet.

Tilhørende enkeltminner

- R 1 Steinstreng AUT
- R 2 Grop AUT
- R 3 Hustuft IKKE
- R 4 Grop IKKE

Vernestatus for lokalitet

Vernetype: Automatisk fredet
Lovgrunnlag: Kulturminneloven av 1978
Paragraf: 4

Vernedato:
Tinglystdato:

Sikringssone

Beskrivelse:
Vernetype: Automatisk fredet
Lovgrunnlag: KML
Paragraf: 6

Sikringssone på: 5 meter
Vernedato:

Enkeltminne - 111755-1 - Arkeologisk enkeltminne - Steinstreng - R17**Klassifisering**

Kategori: Arkeologisk enkeltminne **Art:** Steinstreng
Opprinnelig funksjon: Landbruk
Hovedgruppe: Primærnæringer
Status:

Stedfesting

Fylke: Buskerud
Kommune: Øvre Eiker

Eiendomsopplysninger

Kommune: Øvre Eiker
Gnr: 158
Bnr: 7
Festenr: 0
Seksjonsnr: 0

Geometri

Koordinatsystem: (23) UTM sone 33 (EUREF89/WGS84)
Nord: 6630565.6
Øst: 206814.9

Metadata på digital stedfesting:

Geometri datert: 17.10.2007
Målemetode: 92 GPS Kodemåling, enkeltmålinger

Datering

Datering: Førreformatorisk tid
Metode:
Eksakt datering:
Kvalitet: Usikker

Utfyllende opplysninger

Beskrivelse:

Steinstreng med ukjent funksjon. Rett på berget var det lagt opp to parallelle rekker med steiner som var orientert N-S. Strukturen var ca 16m lang og 3m bred. Den østlige rekka med steiner besto stort sett av enkeltliggende store steiner, mens den vestlige rekka nærmest besto av små røyser med litt mindre steiner. Avstanden mellom steinene og røysene innad på hver sin rekke lå på rundt 1m. Langs den vestlige rekka var det strekt en ståltråd, men denne kan være yngre enn opplegginga av steinene. Steinstrengen var ca 40cm høy.

Vernestatus for enkeltminne

Vernetypen: Automatisk fredet
Lovgrunnlag: Kulturminneloven av 1978
Paragraf: 4
Vernedato:
Tinglystdato:

Sikringssone

Beskrivelse:
Vernetypen: Automatisk fredet
Lovgrunnlag: KML
Paragraf: 6
Sikringssone på: 5 meter
Vernedato:

Enkeltminne - 111755-2 - Arkeologisk enkeltminne - Grop - R18

Klassifisering

Kategori: Arkeologisk enkeltminne
Opprinnelig funksjon: Uspesifisert
Art: Grop

Hovedgruppe: Andre funksjoner
Status:

Stedfesting

Fylke: Buskerud
Kommune: Øvre Eiker

Eiendomsopplysninger

Kommune: Øvre Eiker
Gnr: 158
Bnr: 8
Festenr: 0
Seksjonsnr: 0

Geometri

Koordinatsystem: (23) UTM sone 33 (EUREF89/WGS84)

Nord: 6630773
Øst: 206135.4

Metadata på digital stedfesting:

Geometri datert: 17.10.2007
Målemetode: 92 GPS Kodemåling, enkeltmålinger

Datering

Datering: Førreformatorisk tid
Metode:
Eksakt datering:
Kvalitet: Usikker

Utfyllende opplysninger

Beskrivelse:

Kvadratisk grop med ukjent funksjon. Mål: 5m x 5m, 1,5m dyp. I bunnen er det myr. Den ligger i samme område som kullgrop R12 og mulig kullgrop R15.

Vernestatus for enkeltminne

Vernetype: Automatisk fredet
Lovgrunnlag: Kulturminneloven av 1978
Paragraf: 4

Vernedato:
Tinglystdato:

Sikringssone

Beskrivelse:
Vernetype: Automatisk fredet

Sikringssone på: 5 meter
Vernedato:

Lovgrunnlag: KML

Paragraf: 6

Enkeltminne - 111755-3 - Arkeologisk enkeltminne - Hustuft - R19

Klassifisering

Kategori: Arkeologisk enkeltminne **Art:** Hustuft
Opprinnelig funksjon: Bolig, bosetning
Hovedgruppe: Ikke næringstilknyttet/privat
Status:

Stedfesting

Fylke: Buskerud
Kommune: Øvre Eiker

Eiendomsopplysninger

Kommune: Øvre Eiker
Gnr: 158 **Festenr:** 0
Bnr: 8 **Seksjonsnr:** 0

Geometri

Koordinatsystem: (23) UTM sone 33 (EUREF89/WGS84)

Nord: 6630756.6 **Øst:** 206346.9

Metadata på digital stedfesting:

Geometri datert: 17.10.2007
Målemetode: 92 GPS Kodemåling, enkeltmålinger

Datering

Datering: Etterreformatorkisk tid **Metode:**
Eksakt datering: **Kvalitet:** Usikker

Utfyllende opplysninger

Beskrivelse:

Kvadratisk hustuft som er ca 5m x 5m, og litt over 1m dyp. Den ligger langs en vei som er orientert NV-SØ. Det var mye stein i hele tufta, og det lot seg ikke gjøre å få ut noe kullprøve.

Vernestatus for enkeltminne

Vernetype: Ikke fredet

Lovgrunnlag:

Paragraf:

Vernedato:

Tinglystdato:

Sikringszone

Beskrivelse:

Vernetype: Automatisk fredet

Lovgrunnlag: KML

Paragraf: 6

Sikringszone på: 5 meter

Vernedato:

Enkeltminne - 111755-4 - Arkeologisk enkeltminne - Grop - R20 Klassifisering

Kategori: Arkeologisk enkeltminne **Art:** Grop

Opprinnelig funksjon: Uspesifisert

Hovedgruppe: Andre funksjoner

Status:

Stedfesting

Fylke: Buskerud

Kommune: Øvre Eiker

Eiendomsopplysninger

Kommune: Øvre Eiker

Gnr: 158

Bnr: 7

Festenr: 0

Seksjonsnr: 0

Geometri

Koordinatsystem: (23) UTM sone 33 (EUREF89/WGS84)

Nord: 6630825.3

Øst: 206673.4

Metadata på digital stedfesting:

Geometri datert: 17.10.2007

Målemetode: 92 GPS Kodemåling, enkeltmålinger

Datering

Datering: Etterreformatorisk tid

Eksakt datering:

Metode:

Kvalitet: Usikker

Utfyllende opplysninger

Beskrivelse:

Sirkulær grop uten valler med ukjent funksjon. Den var 5m x 5m og 1-1½m dyp. Den skrår opp mot S, ellers er alle kantene bratte. Massen er tydelig fjernet og fraktet bort. Siden det var sand i undergrunnen og gropa ikke ligger langt fra et område med nyere tids hustuft og rydningsrøyser, kan gropa ha vært brukt som grustak.

Vernestatus for enkeltminne

Vernetype: Ikke fredet

Lovgrunnlag:

Paragraf:

Vernedato:

Tinglystdato:

Sikringszone

Beskrivelse:

Vernetype: Automatisk fredet

Lovgrunnlag: KML

Paragraf: 6

Sikringszone på: 5 meter

Vernedato:

Lokalitet - 111770 - Arkeologisk lokalitet - Rydningsrøyslokalitet - Dunsrud

Klassifisering

Kategori: Arkeologisk lokalitet **Art:** Rydningsrøyslokalitet

Stedfesting

Fylke: Buskerud **ØK-kart:** CE040-5-2
Kommune: Øvre Eiker
Museumsdistrikt: Kulturhistorisk museum, Oslo

Eiendomsopplysninger

Eiendom 1

Kommune: Øvre Eiker
Gnr: 146 **Festenr:** 0
Bnr: 1 **Seksjonsnr:** 0

Eiendom 2

Kommune: Øvre Eiker
Gnr: 146 **Festenr:** 0
Bnr: 2 **Seksjonsnr:** 0

Geometri

Koordinatsystem: (23) UTM sone 33 (EUREF89/WGS84)

Nord: 6630005.7 **Øst:** 205966.8

Metadata på digital stedfesting:

Geometri datert: 18.07.2007
Målemetode: 92 GPS Kodemåling, enkeltmålinger

Oppretting og ansvar

Registrert

Dato: 18.07.2007 **Ansvarlig etat:** Buskerud fylkeskommune
Utført av: Kathrine Eikrem **Instans:** Buskerud fylkeskommune
Registreringstype: Reguleringsplan

Utfyllende opplysninger

Beskrivelse:

4 mulige rydningsrøysar.

Terrengbeskrivelse:

I den V og NV delen av planområdet besto området av mye barskog, myrdrag, enkelte myrer med åpent vann i midten og bergknauser med berg helt i dagen. NØ og S i planområdet var det tett barskog. S og V i området gikk det veier. S og Ø var det innslag av dyrket mark. Rett N for Myrvang var det større områder med kraftig drenert myr. Det var en del N-S gående bergrygger i området. Planområdet ligger ca 1km NV for Darbu og 1,5km V for fiskumvannet.

Tilhørende enkeltminner

⌘ 1 Rydningsrøys UAV

⌘ 2 Rydningsrøys UAV

⌘ 3 Rydningsrøys UAV

⌘ 4 Rydningsrøys UAV

Vernestatus for lokalitet

Vernetype: Automatisk fredet

Vernedato:

Lovgrunnlag: Kulturminneloven av 1978

Tinglystdato:

Paragraf: 4

Sikringszone

Beskrivelse:

Sikringszone på: 5 meter

Vernetype: Automatisk fredet

Vernedato:

Lovgrunnlag: KML

Paragraf: 6

Enkeltminne - 111770-1 - Arkeologisk enkeltminne - Rydningsrøys - R23

Klassifisering

Kategori: Arkeologisk enkeltminne **Art:** Rydningsrøys

Opprinnelig funksjon: Landbruk

Hovedgruppe: Primærnæringer

Status:

Stedfesting

Fylke: Buskerud

Kommune: Øvre Eiker

Eiendomsopplysninger

Eiendom 1

Kommune: Øvre Eiker

Gnr: 146

Festen: 0

Bnr: 1 **Seksjonsnr:** 0

Eiendom 2

Kommune: Øvre Eiker
Gnr: 146 **Festenr:** 0
Bnr: 2 **Seksjonsnr:** 0

Geometri

Koordinatsystem: (23) UTM sone 33 (EUREF89/WGS84)

Nord: 6630005.7 **Øst:** 205966.8

Metadata på digital stedfesting:

Geometri datert: 18.07.2007
Målemetode: 92 GPS Kodemåling, enkeltmålinger

Datering

Datering: Uviss tid **Metode:**
Eksakt datering: **Kvalitet:** Usikker

Utfyllende opplysninger

Beskrivelse:
Mulig rydningsrøys. Uregelmessig, svært overgrodd røys, ca 2m i diameter.

Vernestatus for enkeltminne

Vernetype: Uavklart **Vernedato:**
Lovgrunnlag: **Tinglystdato:**
Paragraf:

Sikringssone

Beskrivelse: **Sikringssone på:** 5 meter
Vernetype: Automatisk fredet **Vernedato:**
Lovgrunnlag: KML
Paragraf: 6

**Enkeltminne - 111770-2 - Arkeologisk enkeltminne -
Rydningsrøys - R24**

Klassifisering

Kategori: Arkeologisk enkeltminne **Art:** Rydningsrøys
Opprinnelig funksjon: Landbruk

Hovedgruppe: Primærnæringer
Status:

Stedfesting

Fylke: Buskerud
Kommune: Øvre Eiker

Eiendomsopplysninger

Eiendom 1

Kommune: Øvre Eiker
Gnr: 146
Bnr: 1
Festenr: 0
Seksjonsnr: 0

Eiendom 2

Kommune: Øvre Eiker
Gnr: 146
Bnr: 2
Festenr: 0
Seksjonsnr: 0

Geometri

Koordinatsystem: (23) UTM sone 33 (EUREF89/WGS84)

Nord: 6629943.6
Øst: 206084.2

Metadata på digital stedfesting:

Geometri datert: 10.07.2007
Målemetode: 92 GPS Kodemåling, enkeltmålinger

Datering

Datering: Uviss tid
Eksakt datering:
Metode:
Kvalitet: Usikker

Utfyllende opplysninger

Beskrivelse:
Mulig rydningsrøys. Uregelmessig, svært overgrodd røys, ca 2m i diameter.

Vernestatus for enkeltminne

Vernetype: Uavklart
Lovgrunnlag:
Paragraf:
Vernedato:
Tinglystdato:

Sikringszone

Beskrivelse: Sikringszone på: 5 meter
Vernetype: Automatisk fredet **Vernedato:**
Lovgrunnlag: KML
Paragraf: 6

Enkeltminne - 111770-3 - Arkeologisk enkeltminne - Rydningsrøys - R25

Klassifisering

Kategori: Arkeologisk enkeltminne **Art:** Rydningsrøys
Opprinnelig funksjon: Landbruk
Hovedgruppe: Primærnæringer
Status:

Stedfesting

Fylke: Buskerud
Kommune: Øvre Eiker

Eiendomsopplysninger

Eiendom 1

Kommune: Øvre Eiker
Gnr: 146 **Festenr:** 0
Bnr: 1 **Seksjonsnr:** 0

Eiendom 2

Kommune: Øvre Eiker
Gnr: 146 **Festenr:** 0
Bnr: 2 **Seksjonsnr:** 0

Geometri

Koordinatsystem: (23) UTM sone 33 (EUREF89/WGS84)

Nord: 6630085.9 **Øst:** 206029.9

Metadata på digital stedfesting:

Geometri datert: 18.07.2007
Målemetode: 92 GPS Kodemåling, enkeltmålinger

Datering

Datering: Uviss tid **Metode:**
Eksakt datering: **Kvalitet:** Usikker

Utfyllende opplysninger

Beskrivelse:

Mulig rydningsrøys. Uregelmessig, svært overgrodd røys, ca 2m i diameter.

Vernestatus for enkeltminne

Vernetype: Uavklart

Vernedato:

Lovgrunnlag:

Tinglystdato:

Paragraf:

Sikringszone

Beskrivelse:

Sikringszone på: 5 meter

Vernetype: Automatisk fredet

Vernedato:

Lovgrunnlag: KML

Paragraf: 6

Enkeltminne - 111770-4 - Arkeologisk enkeltminne - Rydningsrøys - R26

Klassifisering

Kategori: Arkeologisk enkeltminne **Art:** Rydningsrøys
Opprinnelig funksjon: Landbruk
Hovedgruppe: Primærnæringer
Status:

Stedfesting

Fylke: Buskerud
Kommune: Øvre Eiker

Eiendomsopplysninger

Eiendom 1

Kommune: Øvre Eiker
Gnr: 146 **Festenr:** 0
Bnr: 1 **Seksjonsnr:** 0

Eiendom 2

Kommune: Øvre Eiker
Gnr: 146 **Festenr:** 0
Bnr: 2 **Seksjonsnr:** 0

Geometri

Koordinatsystem: (23) UTM sone 33 (EUREF89/WGS84)

Nord: 6630023

Øst: 205981.2

Metadata på digital stedfesting:

Geometri datert: 18.07.2007

Målemetode: 92 GPS Kodemåling, enkeltmålinger

Datering

Datering: Uviss tid

Metode:

Eksakt datering:

Kvalitet: Usikker

Utfyllende opplysninger

Beskrivelse:

Mulig rydningsrøys. Uregelmessig, svært overgrodd røys, ca 2m i diameter.

Vernestatus for enkeltminne

Vernetype: Uavklart

Vernedato:

Lovgrunnlag:

Tinglystdato:

Paragraf:

Sikringssone

Beskrivelse:

Sikringssone på: 5 meter

Vernetype: Automatisk fredet

Vernedato:

Lovgrunnlag: KML

Paragraf: 6