



**BUSKERUD
FYLKESKOMMUNE**
Utviklingsavdelingen

Vår saksbehandler
Marit Wold, tlf 32808593

Vår dato
10.11.2003

Deres dato
14.05.2003

Vår referanse
03/01912-5
714.

Deres referanse

Øvre Eiker kommune
v/ Planavdelingen
Rådhuset
3300 HOKKSUND

ARKIV

UNIVERSITETETS KULTURHISTORISKE MUSEER		
Universitetet i Oslo		
Saksb.	20 NOV. 2003	Kopi
Ark.:	0624-134	
Saksnr.	03/11814	Dok.nr.: 1

Kulturminneregistrering i forbindelse med bebyggelsesplan for Skogen gbnr 134 / 8 sone 2 , Øvre Eiker kommune

Ovennevnte planområde er nå befart.

Det ble ikke funnet kulturminner fra forhistorisk tid eller nyere tid innenfor planområdet, og fylkeskommunen har dermed ingen merknader til planforslaget. Det ble derimot registrert et nyere tids kulturminne utenfor planområdet ; et letfelt for bergverksdrift. Dette er avmerket som X1 på vedlagte kart.

Det må fremgå av kommunens vedtak at dersom det under anleggsarbeid eller annen virksomhet i området skulle dukke opp fredete kulturminner, må arbeidet straks stanses og fylkeskommunen varsles jf. kulturminneloven § 8.2.

Dette er viktig for å registrere og dokumentere spor etter virksomhet fra forhistorisk tid før de går tapt for all tid.

Det er brukt i alt 5,5 arbeidstimer á kr 520,- i forbindelse med kultureregistreringen av planen. Dette inkluderer forarbeid, etterarbeid og reise. Faktura for innbetaling på kr 2 860,- blir sendt fra regnskapsseksjonen snarest.

Med hilsen

Åse Klundelien
Åse Klundelien e f
fylkeskultursjef

Inger Liv Gøyttil Lund
Inger Liv Gøyttil Lund
Kulturvernleder

POST ADRESSERES TIL AVDELINGEN - IKKE TIL ENKELTPERSONER

Postadresse
BUSKERUD FYLKESKOMMUNE
Fylkeshuset
N-3020 Drammen

Besøksadresse
Hauges gate 89
E-postadresse
Postmottak@bfk.no

Telefon
32 80 85 00

Telefaks
32808676

Bankkonto
2200.07.13523
Foretaksregisteret
NO 964 951 373

Vår dato
10.11.2003

Vår referanse
03/01912-5

Vedlegg:

- 1 Utsnitt av M-711 kart. M=50 000 (1 blad)
- 2 Utsnitt av Øk kart. M=5 000 (1 blad)
- 3 1 registrerings skjema
- 4 Registreringsrapport (2 blad)

Kopi til:

Buskerud Kommunerevisjon IKS	Postboks 4197, 3005 DRAMMEN
Fylkesmannen i Buskerud	Postboks 1604, 3007 DRAMMEN
Magne Nilsen , her	
Kopi med vedlegg til :	
Universitetet i Oslo UKM	Pb 6762 St. Olavs plass, 0164 OSLO

Rapport fra kulturminneregistrering

Fylke	Buskerud
Kommune	Øvre Eiker
Saks nr.	03/01912-3
Gnr / Bnr, Gardsnavn	134 / 8
Navn	Sone 2, Skogen Liverudmoen
Gjelder	Bebyggelsesplan Skogen
Kartreferanse	1714 II Kongsberg (M 711 kart) CE 40-5-3 (ØK kart)
Utført dato	2.9.2003
Utført av	Nils Ole Sundet, Utviklingsavdelingen Buskerud fylkeskommune
Vedlegg	Utsnitt av M 711 kart Utsnitt av ØK kart 1 registreringskjema

1. Bakgrunn og formål for undersøkelsen

I forbindelse med bebyggelsesplan Skogen, Kongsberg kommune. Tirsdag 2. september 2003 ble det foretatt en kulturminneregistrering av det aktuelle planområdet. Formålet med denne registreringen var å påvise og avklare forholdet til automatiske fredete og nyere tids kulturminner.

2. Tidsbruk og bemanning

Registreringen ble foretatt av Nils Ole Sundet. Til registreringen inkludert kjøring ble det brukt 3,5 timer. I tillegg er det brukt 2 timer til for -og etterarbeid, til sammen utgjør dette 5,5 timer.

3. Tidligere arkeologiske registreringer i området

Innenfor planområdet er det ikke registrert noen kulturminner tidligere. Ved Kofstad sørvest for planområdet er det registrert 3 kullgroper / miler.

4. Topografiske forhold

Kupert terreng med klipperygger i NØ - SV retning. Tørre områder med ren furu eller granskog og blandingskog av disse sammen med bjørk. Mose og lyng utgjør bunnvegetasjonen.

5. Registreringer

Det registrerte området er markert med tykk strek på vedlagte ØK kart.

1 nyere tids kulturminne registrert utenfor planområdet., på eiendommen 135 / 15. X1, letefelt for bergverksdrift, markert på vedlagte ØK kart.

Innenfor planområdet ble det ikke registrert automatiske fredete eller nyere tids kulturminner.

Drammen, 19. september 2003

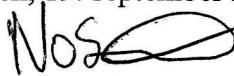

Nils Ole Sundet

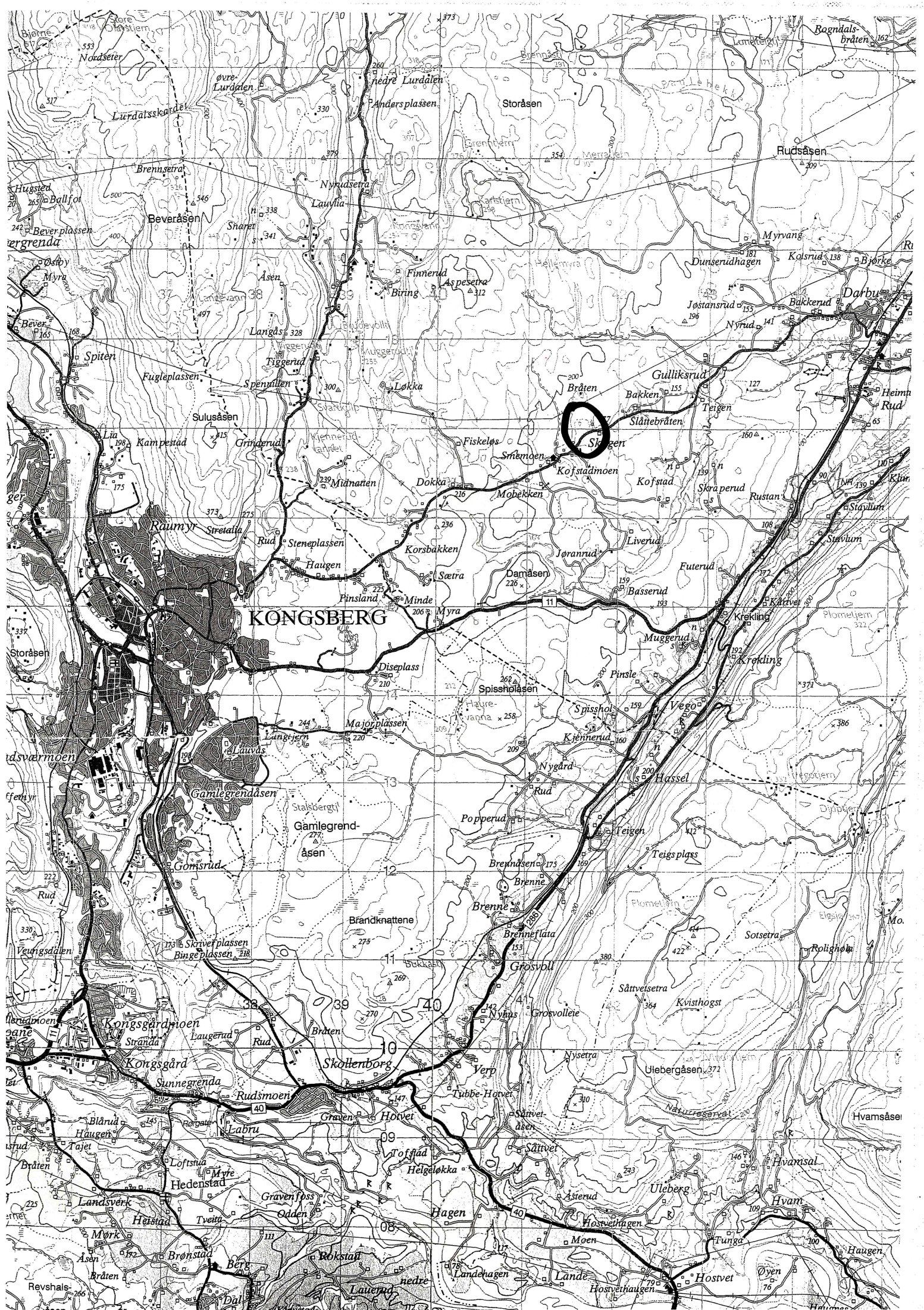

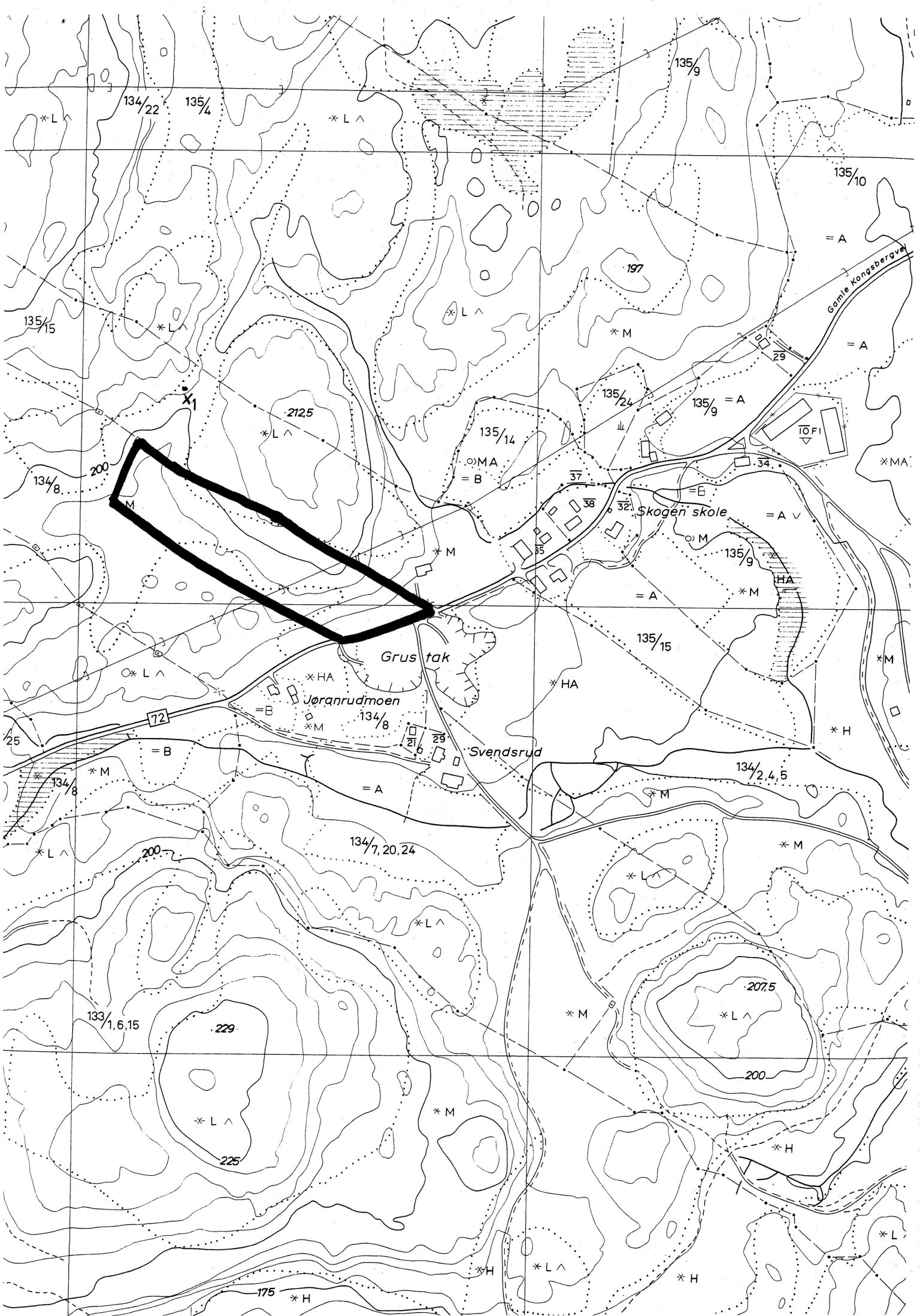

Automatisk fredete kulturminner

Fylke: Buskerud	Kommune: Øvre Eiker	
Gnr: 134	Gård:	
Bnr: 8	Bruk:	
Gnr: 135	Gård:	
Bnr: 15	Bruk:	
R-X-nr: X1	funnr: X1	
Økkart: CE 040-5-3	Økkart:	
Lokalitet: Skogen	Hoh: 198	
Fornminneart: Skjerp fra bergverksdrift	Ant: 1	Alder: NT
Fornminneart:	Ant: 0	Alder:
Fornminneart:	Ant: 0	Alder:

Eieradresse:**Reg.ved:** Nils Ole Sundet**Reg.dato:** 02.09.20
03**Terrengets art/utsikt:**

Kanten av et høydedrag, skrånende mot S. Blandingskog av gran, furu og bjørk. Mose og lyng utgjør bunnvegetasjon. Ligger ved et skille med furu mot N og V, med blanding av gran, furu og bjørk mot S og Ø.

Orienteringsoppgave: UTM-Ø 540870 UTM-N 6616772 **Presisjon** 10
ca 30 m SV for en nordvestlig grensevarde med påle, i eiendommen 135 / 15. Ca 80 m N for grensevardene til eiendom 134 / 8.

GPSnr **WPnr****Art/utstrekning:**

Skjerp fra bergverksdrift

Beskrivelse:

Rektangulær grop / hull, med indre mål 3.50 m N - S og 2.20 m Ø - V. Største dybde 1.60 m. Masse fra groppen / hullet rett S for den, 2.50 bredt og 4.00 m langt.

Tradisjon:**Saksnr/Litteratur:**

Saksnr 02/00627-30, utviklingsavdelingen, Buskerud fylkeskommune 2003. Forslag til bebyggelsesplan for fire boligtomter på 134/8, Skogen, Øvre Eiker kommune.