



Buskerud
fylkeskommune

Utviklingsavdelingen

Vår saksbehandler
Else Høyer Tangen, tlf 32 80 86 62

Vår dato
09.05.2007

Deres dato
08.11.2006

Vår referanse
06/00152-8
714.

Deres referanse

1 av 1

Øvre Eiker kommune

Rådhuset
3300 HOKKSUND

ARKIV

KULTURHISTORISK MUSEUM Universitetet i Oslo		
Saksb. L160	15 MAI 2007	Kopi
Ark:	0624-132	
Saksnr. 075974	Dok.nr.: 1	

Damåsen pukkverk - gnr 132 bnr 1 - reguleringsplan - offentlig ettersyn - Rapport fra kulturminneregistreringer

Ovennevnte planområde er nå arkeologisk registrert. Det ble ikke funnet automatisk fredete kulturminner. Vi har derfor ingen merknader til planen.

Vi minner likevel om at dersom det framkommer automatisk fredete kulturminner i forbindelse med anleggsarbeid eller annen virksomhet i planområdet, må arbeidet straks stanses og utviklingsavdelingen i fylkeskommunen varsles, jmf. kulturminneloven §8, 2.

I forbindelse med registreringen ble det totalt brukt 30 arbeidstimer, inkl. kjøring, for- og etterarbeid. Faktura på til sammen kr 18.000,- (30 timer a kr 600,-) vil bli sendt fra regnskapsseksjonen snarest.

Med hilsen

Åse Klundelien e f
fylkeskultursjef

Else Høyer Tangen
saksbehandler

Vedlegg:

1 Arkeologisk rapport

Kopi til:

Buskerud Kommunerevisjon IKS
Fylkesmannen i Buskerud
Kulturhistorisk museum, Universitetet i Oslo
Statens vegvesen Region Sør

Postboks 4197, 3005 DRAMMEN
Postboks 1604, 3007 DRAMMEN
Postboks 6762 St.Olavspl., 0130 OSLO
Serviceboks 723, 4808 ARENDAL

Lisbeth Kaas Ambrosen Utviklingsavdelingen

POST ADRESSERES TIL AVDELINGEN - IKKE TIL ENKELTPERSONER

Postadresse
BUSKERUD FYLKESKOMMUNE
Fylkeshuset
N-3020 Drammen

Besøksadresse
Hauges gate 89
E-postadresse
Postmottak@bfk.no

Telefon
32 80 85 00
Internett
www.bfk.no

Telefaks
32808676

Bankkonto
2200.07.13523
Foretaksregistre
NO 964 951 373

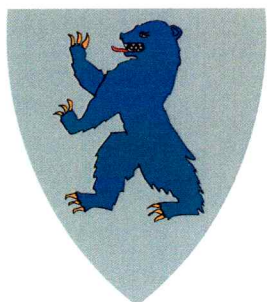

BUSKERUD FYLKESKOMMUNE

KULTURHISTORISK REGISTRERING

Øvre Eiker kommune

Damåsen

GBNR.: 132/1

SAKSNR: 06/00152-6



RAPPORT FRA KULTURHISTORISK BEFARING/REGISTRERING

Kommune:		Øvre Eiker	
Gardsnavn:		Damåsen	
Gards- og bruksnummer		132/1	
Kartreferanse			
Høyde over havet		185-225 moh	
Tiltakshaver:		Øvre Eiker kommune	
Adresse:		Rådhuset	
		3300 HOKKSUND	
Navn på sak:		Damåsen pukkverk	
Saksnummer:		06/00152-6	
Registrering utført:		2.5.2007-4.5.2007	Ved: Unni Grøtberg
Rapport utført:		7.5.2007	Ved Unni Grøtberg
Autom. fredete kulturminner i området:			Registreringsnummer
Nyere tids kulturminner i området:			
Fotodokumentasjon:			
Faglige konklusjoner:			
<input checked="" type="checkbox"/> Planen er <u>ikke</u> i konflikt med kulturminner.			
Automatisk fredete kulturminner		Nyere tids kulturminner	
<input type="checkbox"/>	Planen er i konflikt	<input type="checkbox"/>	Planen er i konflikt
<input type="checkbox"/>	Ingen synlige, potensiale under bakken	<input type="checkbox"/>	Ikke påvist til nå, nærmere arkivsjekk påkreves
<input type="checkbox"/>	Ikke vurdert	<input type="checkbox"/>	Ikke vurdert
Videre saksgang (for saksbehandler):			
Registreringer		Merknader	
<input type="checkbox"/>	Videre reg. ikke nødvendig	<input checked="" type="checkbox"/>	Ingen merknad
<input type="checkbox"/>	Videre reg. nødvendig	<input type="checkbox"/>	Tilrår spesialområde
<input checked="" type="checkbox"/>	Reg. fullført	<input type="checkbox"/>	Tilrår dispensasjon
<input type="checkbox"/>		<input type="checkbox"/>	Foreløpig uavklart
Merknader:			

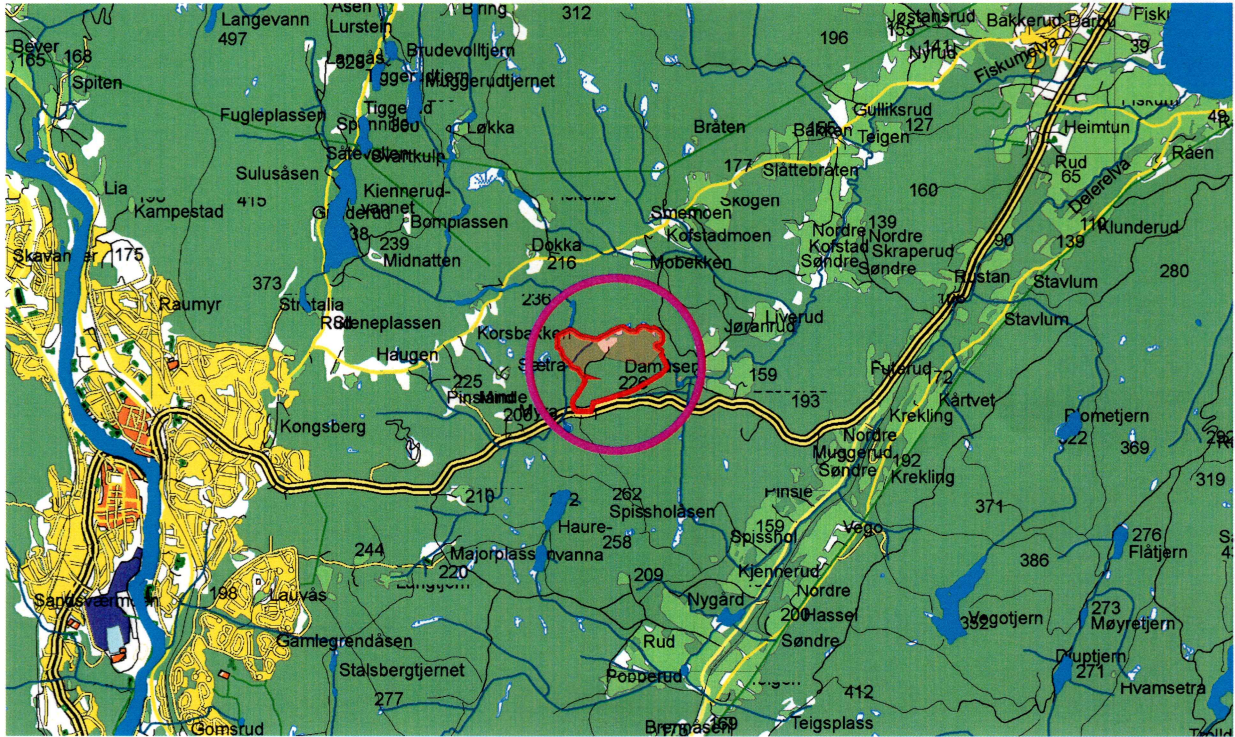

Planområdets beliggenhet.

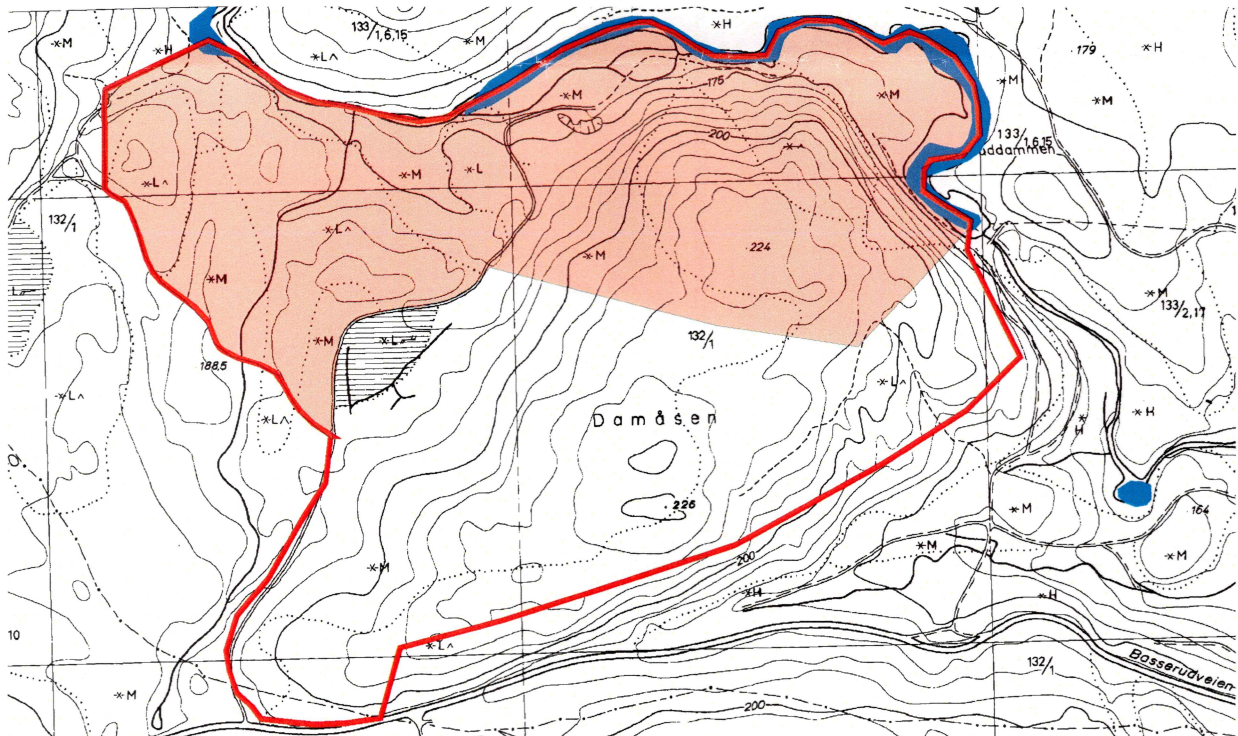

Planområdet på Damåsen. Den nordre delen (avmerket område innenfor planområdet) av planområdet ble registrert i 1998.

BAKGRUNN FOR PLANEN

Registreringen/undersøkelsen ble gjennomført i forbindelse med reguleringsplan for Damåsen pukkverk.

Deler av reguleringsplanen ble registrert av Buskerud fylkeskommune i 1998. Det ble ikke funnet automatisk fredete kulturminner i forbindelse med denne undersøkelsen. Det ble derimot funnet to kullmiler fra etterreformatorsk tid. Den ene lå nord-nordvest i planområdet, mens den andre lå nord-nordøst i planområdet. Begge lå nede på sletta ved elva som utgjør planområdets nordre grense.

Formålet med registreringen er å undersøke om planområdet kommer i konflikt med eventuelle fredete kulturminner, jfr. § 9 i kulturminneloven av 9. juni 1978. Det er bare kjent to nyere tids kulturminner (to kullmiler) fra området. Disse ble funnet ved registreringen i 1998. Det er ikke kjent automatisk fredete kulturminner innenfor planområdet, men registreringene foretatt i forbindelse med utarbeidelsen av økonomisk kartverk er ofte mangelfulle.

OMRÅDET

Den delen av planområdet (den søndre) som ble registrert ved denne undersøkelsen besto i hovedsak av en bergrygg som var orientert sørvest-nordøst. Området var bevokst med store og små furutrær, reinlav, mose og lyng. Bergknauser stakk opp i dagen i hele området, og jordsmonnet var generelt veldig tynt. Helt nordvest var det et område med myr, som var grøftet i nyere tid.

Den nordre delen av planområdet som ble registrert i 1998, består av dagens pukkverk, et noe flatere furubevokst område ned mot elva samt mose og lyngbevokste bergknauser.

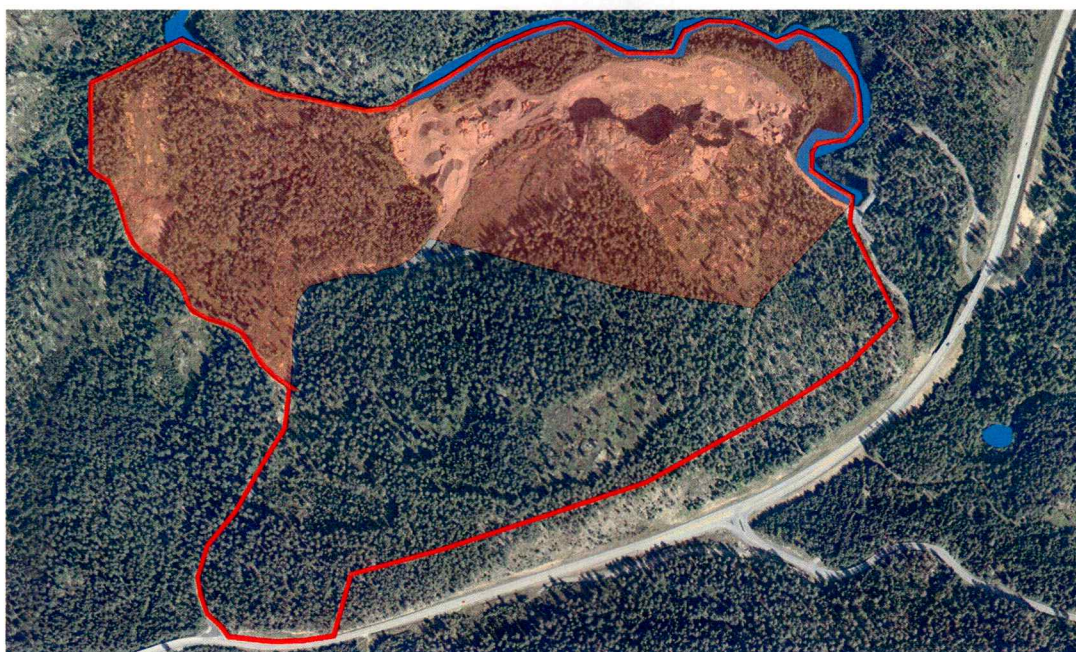

Planområdet.

STRATEGI OG METODE

Visuell overflateregistrering ble brukt som primærmetode. Dvs. at området blir undersøkt visuelt for å finne synlige automatisk fredete kulturminner i terrenget. Dette kan være graver, tufter, spor etter førreformatorisk jernproduksjon og lignende. Også nyere tids kulturminner ville blitt registrert hvis de ble funnet ved overflateregistreringen.

På tørre flater og andre områder med potensial for forhistorisk aktivitet ble det stukket med sonderingsbor for å påvise eventuelle kull- eller kulturlag. Det ble i tillegg tatt enkelte bilder av planområdet.

DELTAGERE OG TIDSROM

Undersøkelsen ble utført 2.5.2007-4.5.2007. Rapporten ble ferdigstilt 7.5.2007. Totalt ble det brukt 4 dagsverk, dvs. 30 timeverk på saken. Dette inkluderer forarbeid, registreringer og kjøring til/fra feltet, samt etterarbeid med databehandling og ferdigstilling av rapport. Budsjettert tidsforbruk var 75 timer. Registreringen ble utført av Unni Grøtberg.

Været var tørt og fint under hele undersøkelsen, og hadde ikke innvirkning på resultatet.

REGISTRERINGENS FORLØP OG RESULTATER

Planområdet ble overflateregistrert fra øst mot vest. Det ble ikke funnet automatiske fredete kulturminner, eller kulturminner fra nyere tid.

KONKLUSJON

Hele området ble registrert jfr. Kulturminneloven av 9. juni 1978. Undersøkelsene ga ingen funn av automatisk fredete kulturminner. Det ble ikke registrert nyere tids kulturminner utover de to allerede kjente kullmilene nord i planområdet.

Drammen 7.5.2007

Unni Grøtberg

Feltleder