



BUSKERUD  
FYLKESKOMMUNE

ARKIV

Kulturavdelingen

Kulturvern

Øvre Eiker kommune  
Teknisk sektor/ planavdelingen  
Stasjonsgt.  
3301 HOKKSUND

INST. FOR ARKEOLOGI, KUNSTHISTORIE OG KULTURMINNER Universiteter i Oslo	
Saksb.: JHL	Kopi:
24 SEPT 1998	
Ark.: 0624-132	
Saksnr. 98/6002	Dok. nr.: 1

Saksbeh: Trude Aga Brun  
Dir. tlf: 32808593  
Telefaks: 32808672  
Vår ref: 98/79-4 (Oppgis ved henv.)  
Arkivkode: 650.714.  
Vår dato: 15.09.98

Deres dato:

Deres ref:

### DAMÅSEN, GBNR. 132/ 1, ØVRE EIKER KOMMUNE. UTTALELSE TIL FORSLAG TIL REGULERINGSPLAN.

Ovennevnte område er nå befart. Det ble registrert 2 kullmilebunner fra nyere tid innenfor området. (Se vedlagt kart og befarringsrapport). Disse er spor etter reismiler, sannsynligvis anlagt en gang etter 1850. I dag fremstår disse kulturminnene som sirkulære forhøyninger i terrenget, med groper eller grøfter for ventilasjon i ytterkant. Under torva ligger et kompakt lag med trekull. Begge kullmilebunnene er relativt store, godt markerte i terrenget og typiske eksempler på "kølabunner" fra denne tidsperioden.

Det ble ikke registrert automatisk fredete kulturminner som kan komme i konflikt med planen. Vi vil gjøre oppmerksom på at dersom det under anleggsarbeidet skulle dukke opp fredete kulturminner eller indikatorer på slike, må arbeidet straks stanses og kulturavdelingen i fylkeskommunen varsles jfr. kulturminnelovens § 8.2.

Til orientering legger vi ved faktureringsgrunnlag for utført arkeologisk registrering. Faktura for innbetaling blir sendt fra regnskapsseksjonen snarest.

Med hilsen

Geir Helgen e f  
fylkeskonservator

Trude Aga Brun  
arkeolog

Vedlegg: 1. Kart og rapport fra arkeologisk befaring  
2. Faktureringsgrunnlag

Kopi m/ vedlegg 1:

Riksantikvaren  
Universitetets oldsaksamling/ IAKN  
Regionalutviklingsavdelingen/ her

Kopi m/ vedlegg 2:

Fylkesrevisor  
Kari Wøien/ her

# Rapport fra arkeologisk befaring

---

**Sak:** Damåsen. Forslag til reguleringsplan.

**Arkivsaknr.** 98/ 79

**Gård:** gbnr.132/ 1

**ØK-kart:** CE 039 5 - 1

**Kommune:** Øvre Eiker

**Fylke:** Buskerud

Arbeidet ble utført av Trude Aga Brun

---

## **Sak**

Planen omfatter etablering av masseuttak på nordsiden av Damåsen mot Fiskumelva.

## **Planområdet**

De vestligste delene av området består hovedsaklig av svakt hellende furumo med mye blokkstein og berg i dagen. I øst innbefatter planen nord-delen av Damåsen og sørbredden av Fiskumelva.

## **Befaringen**

Hele planområdet er befart.

## **Registreringer**

Det ble registrert 2 kullmilebunner innenfor planområdet. (Se kartvedlegg)

X1: Ligger orientert på et lavere skogkledt platå ned mot elva, ca. 30 meter vest for dagens steinuttak. Sirkulær milebunn, godt markert i terrenget. Luftkanaler/ groper i ytterkant. Diameter ca. 17 meter, høyde ca. 0,5-0,8 meter. Bevokst med furu, lyng, mose og gress.

X2: Ligger på en slette hovedsaklig bevokst med gran, ca. 5 meter sør for markert knekk i elva. Sirkulær milebunn, godt markert i terrenget. Luftkanaler/ groper i ytterkant. Diameter ca. 15 meter, høyde ca. 0,5 meter. Bevokst med gran og bjørk, forøvrig skrinnet vegetasjon.

*Det ble ikke registrert automatisk fredete kulturminner innenfor planområdet.*

Drammen 15.09.98

Trude Aga Brun

(SKOGEN)

541

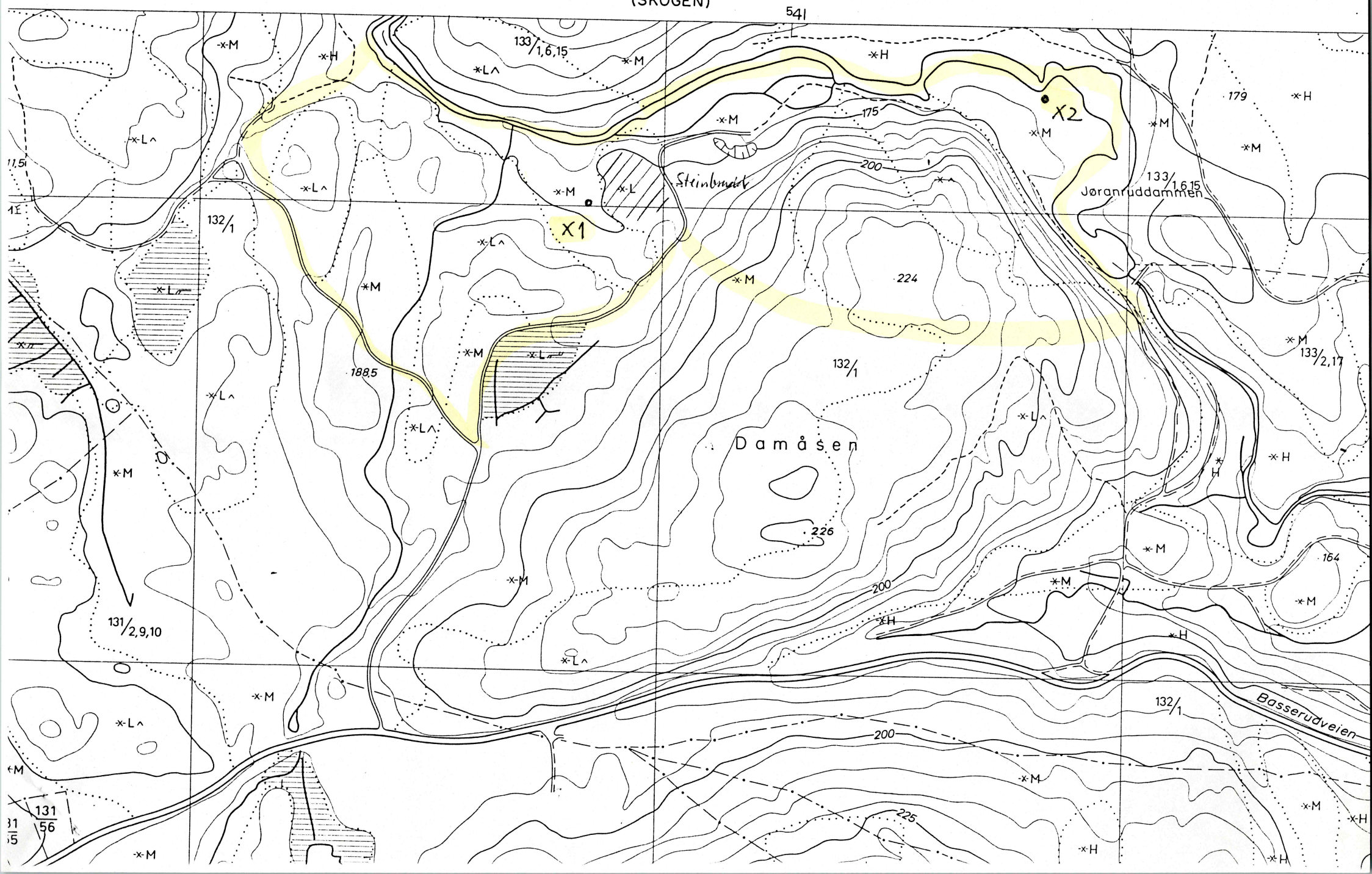

131  
56

31  
5



BUSKERUD  
FYLKESKOMMUNE

Øvre Eiker kommune  
Stasjonsgt.  
Teknisk Sektor - Planavdelingen  
3301 HOKKSUND

UNIVERSITETETS KULTURHISTORISKE MUSEER Universitetet i Oslo		
Saksb.	19 MARS 1999	Kopi
Ark:	0624-132	
Saksnr.	98/6002	Dok.nr.: 2

ARKIV

Saksbeh: Knut Paasche  
Dir. tlf: 32 80 85 93  
Telefaks: 32 80 86 72  
Vår ref: 98 /79-7 (Oppgis ved henv.)  
Arkivkode: 650.714  
Vår dato: 04.03.99  
Deres dato: 22.02.99  
Deres ref: TPLMHL/99/9734/T504/574

**FORSLAG TIL REGULERINGSPLAN FOR MASSEUTTAK PÅ DAMÅSEN -  
OFFENTLIG HØRING, GNR. 132/1, ØVRE EIKER KOMMUNE.**

Da vi har vært ute på befaring og behandlet denne planen på et tidligere planstadi, har vi ingen merknader til ovennevnte reguleringsplan.

Det ble ikke funnet kulturminner fra forhistorisk tid. Det ble registrert to "kølabonner", spor etter kullmiler fra nyere tid (se vårt svarbrev med registreringsrapport og kartavmerking fra 15.09.98). Det vil være bra om disse kan bevares i planen.

Vi vil igjen gjøre oppmerksom på at dersom det under anleggsarbeidet skulle dukke opp fredete kulturminner, må arbeidet straks stanses og kulturavdelingen varsles jfr. kulturminneloven § 8.2.

Med hilsen

Geir Helgen e f  
fylkeskonservator

Knut Paasche  
fylkesarkeolog

Kopi:

Riksantikvaren  
Universitetets Oldsaksamling / IAKN  
Regionalavdelingen / her