



Harald Vego
Vego
3618 SKOLLENBORG

ARKIV

UNIVERSITETETS KULTURHISTORISKE MUSEER	
Universitetet i Oslo	
Saksb. L6	Kopi 09 JAN. 2001
Ark: 0624-130	
Saksnr. 01/489	Dok.nr. 1

Vego, gnr/bnr 130/6,13, Skollenborg, Øvre Eiker kommune. "Spesielle tiltak i landbrukets kulturlandskap." Kulturminneregistreringer utført.

Eierne på gnr 130 / bnr 13 og gnr 130 / bnr 6 ønsker å sette ut sau og dermed gjerde inn et gammelt beiteområde på ca. 9 da. som nå er i ferd med å gro igjen (vedlegg 1). Innenfor dette området finnes storvokste trær, noen av disse er styvingstrær, en gammel bygdevei, samt to tidligere registrerte gravhauger (vedlegg 2). På 130/13 er også funnet en gammel håndkvern med mjølutløp (vedlegg 3) og ca. 200 meter sørvest for husene på 130/13 er det funnet en vikingtids jernøks; C 31725 (vedlegg 4).

Området ble befart 05.12. 2000 av Geir Noddeland Dyrnæs, sammen med grunneier på 130/13, Harald Vego. Det ble ikke registrert ytterligere kulturminner fra forhistorisk eller nyere tid.

Under befaringen ble det fastslått at sauegjerdet var planlagt oppsatt innefor sikringssonen til den søndre gravhaugen (haug 1 i vedlegg 2). Det ble derfor avtalt med grunneier å flytte gjerdet til de foreskrevne 5 meter utenfor haugens synlige ytterkant. Dersom dette tas til følge har fylkeskommunen intet å utsette på planen.

Som en bemerkning kan nevnes at det i søndre del av den samme haugen står en strøms Stolpe (foto, vedlegg 5). I tillegg til at den er skjemmende for kulturlandskapet generelt, er den satt opp i selve fornminnet. Om denne er satt opp før eller etter at gravhaugene ble registrert (1965) vites ikke. Dette er en sak fylkeskommunen ønsker å komme tilbake til ved senere anledning.

Med hilsen

Åse Klundelien
fylkeskultursjef

Geir Noddeland Dyrnæs
saksbehandler, kultur

POST ADRESSERES TIL AVDELINGEN - IKKE TIL ENKELTPERSONER

Vår dato
13.12.2000

Vår referanse
00/02155-1

Vedlegg:

- 1 Øk- blad CE 039-5-2 m/ inntegnet planlagt gjerde.
- 2 Registreringsskjema - gravhauger
- 3 Registreringsskjema - håndkvern
- 4 Registreringsskjema C 31725 - øks
- 5 Foto av søndre gravhaug med strømstolpe

Kopi til:

Kari Wøien, her

Kopi med vedlegg til:

Kulturavdelingen, her

Universitetet i Oslo UKM

Pb 6762 St. Olavs plass, 0164 OSLO

Øvre Eiker kommune, Landbrukskontoret

Rådhuset, 3300 HOKKSUND

(1990)
 (1975)
 (1975)
 (1975)
 (1975)
 (1975)

(BASSERUDÅSEN)

GNR/BNR 170/6 OG 592/20 NR 130/13 - VEGO, STELLENBØRDA,
 ØVRE EIKER KUNHUNG, 4 SPESIELLE TILTAK I LANDBRUKETS
 KULTURARNDSKAP I TRANNVI SAUERBERG AVHÆRRET.



ØKONOMISK KARTVERK
 BUSKERUD FYLKE
 Konstr. risset av: VIAK A/S
 Etter fotogrammer år: 1979
 Flyopp-gave: 2060 Bilde: D 19-23
 Utgitt av: FYLKESKARTKONTORET
 I BUSKERUD 1983

- | | | | | | | | |
|----|----|--|---------|--|---|---|---------------------------------------|
| △ | △ | Trekantpunkt NGO, annet | + + + + | Riksgrense, fylkesgrense | o | ∇ | Lauvskog, anna jorddekt fastmark |
| ○ | ○ | Polygonpunkt, fotogram, grafisk best.punkt | — — — — | Kommunegrense | x | x | Blandingskog |
| F | F | Fotogram, numerisk koordinatbestemt | — — — — | Eiendomsgrense, vanlig, tettbebygg | ∧ | ∧ | Grunnlendt mark, fjell i dagen |
| NP | NF | Presisjonsnivellement, vanlig niv. | □ | Servituttgrense | — | — | Myr |
| * | * | Høgde på terrengpunkt | × | Nr 123 Riksgrensemerke | A | B | Lettrbrukt og mindre lettrbrukt |
| * | * | Kolle, med høgdeopplysning | ○ | Kors i fjell, bolt i fjell | S | H | dyrka jord og dyrkingsjord |
| — | — | Generell kurve, mellomkurve | □ | Grensestein, grenserøys | M | L | Særsk høg, høg bonitet for skog |
| — | — | Tellekurve | ○ | Grensepåle, -rør, grensetre | V | V | Middels, låg bonitet for skog |
| — | — | Forskningskurve | • | Gardsnummer/bruksnummer | — | — | Dyrka myr, nøysom vegetasjon |
| — | — | Nullkurve | — | Torp A/S Eiendomskompleks | — | — | Grunn, djup myr |
| — | — | Usikker kurve | — | 58/1F2 /22 Leietomt, små eiendommer | — | — | Svakt omdanna torv |
| — | — | 233.5 Høgste reg. v.st. i reg.vatn | — | 60/5s 59/1bs Bruksrett til skogen, barskogen | — | — | Sterk omdanna torv |
| — | — | 234/224 Høgest beregn. flom v.stand, lågste reg. v.st. i reg. vatn | — | 60/1,2ls 'b /sl lauvskogen, beitet, slått | • | • | Blokkrik, svært blokkrik dyrkingsjord |
| — | — | 63 Vatnhøgda fotogr. dagen i ureg.vatn | — | Markslagsgrense | — | — | Sjødrenert dyrkingsjord |
| — | — | 64,5/62 Høgste og lågste reg. vasstand i ureg.vatn | — | — | — | — | Dyrkingsjord på tørr sand og grus |
| | | | — | — | — | — | Plantemark for skog, tvilsom |
| | | | — | — | — | — | Vassjuk skogsmark |

M = 1:5000
 VEIEN 66 7 AV S

* FASTE FORNMINNER *
UNIVERSITETETS OLDSAKSAMLING, FREDERIKSGT. 2, 0164 OSLO 1

FYLKE: Buskerud KOMMUNE: 0624 Øvre Eiker FORNMINNENR: 0035
GNR: 130 GÅRD: Vegu
BNR: 13 FNR: BRUK: Vegu
LOKALITET: Kjempehaugen
ØK-KART: CE 039-5-2 FLYFOTO: 242.420 R-X-NR: R02
M711-KART: KSYS: NORD(X): ØST(Y): HOH:
FORNMINNETS-ART: Gravhaug ANT: 2 DAT: jernalder
EIER:

GNR-BNR-BRUK: 130/ 13 Vegu

REG AV: R. Jørstad, 22.06.1965
KONTR AV: A. E. Christensen jr, 29.06.1965

TERRENGETS ART:
Innmark, graskledd, skrånende mot NV. Utsikt mot Delerelva.

ORIENTERING:
Haug 1: 50m NØ for NV-hjørnet av driftsbygningen på gården.

FORNMINNEBESKRIVELSE:

1. Rundhaug. Klart markert i N og V. Steinblandet. Påfylling av stein i S. Forholdsvis flat oppå. Det er gravd i toppen på haugen (1964) og på haugens V-side (1965). Haugen er sterkt overgrodd med gras og løvkratt. D 13m, h 0,5-1,5m.

Det sies at det skal ha stått en bauta på haugen. Dette kan vel være forveksling med steinen på nabohaugen.

20m NØ for 1.:

2. Rundhaug. Uklart markert og sterkt utkastet. Steinblandet. Dyp, vid grop i toppen, d 6m, dybde 0,5m. Haugen ble gravd ut i 1837 av gårdens daværende eier. Haugen er overgrodd med gras og løvkratt. D 7m, h 0,5-0,7m.

Ca 3m S for haugen finnes en oppreist skiferhelle med innskrift: A. 1837. BEGYNT AT BRY PAA HUGN. H.S.V.

Under gravningen i 1837 skal det være gjort flere funn, bl.a. en stigbøyle. Disse er siden kommet bort.

LITTERATUR:
Ingen.

VEDLEGG 2 AV 5

* FASTE FORNMINNER *
UNIVERSITETETS OLDSAKSAMLING, FREDERIKSGT. 2, 0164 OSLO 1

FYLKE: Buskerud KOMMUNE: 0624 Øvre Eiker FORNMINNENR:
GNR: 130 GÅRD: Vegu
BNR: 13 FNR: BRUK: Vegu
LOKALITET:
ØK-KART: FLYFOTO: R-X-NR:
M711-KART: KSYS: NORD(X): ØST(Y): HOH:
FORNMINETTS-ART: Funn ANT: 1 DAT: uviss
EIER:

GNR-BNR-BRUK: 130/ 13 Vegu

REG AV: R. Jørstad, 22.06.1965
KONTR AV: A. E. Christensen jr, 12.07.1965

ORIENTERING:

FORNMINNEBESKRIVELSE:

Handkvern med mjølutløp, fordypning til sveive og med antydning til "Lapp" av jern.
Karet: D ca 0,3m. Utvendig h ca 0,15m. Innvendig dybde ca 0,07m. Steinens d ca 0,19m.

Oppbevares på gården.

LITTERATUR:

VEDLEGG 3 AJS

* FASTE FORNMINNER *
UNIVERSITETETS OLDSAKSAMLING, FREDERIKSGT. 2, 0164 OSLO 1

FYLKE: Buskerud KOMMUNE: 0624 Øvre Eiker FORNMINNENR:
GNR: 130 GÅRD: Vegu
BNR: 14 FNR: BRUK: Vegu
LOKALITET:
ØK-KART: FLYFOTO: R-X-NR:
M711-KART: KSYS: NORD(X): ØST(Y): HOH:
FORNMINNETS-ART: Funn ANT: 1 DAT: jernalder
EIER:

GNR-BNR-BRUK: 130/ 14 Vegu

REG AV: R. Jørstad, 24.06.1965
KONTR AV: A. E. Christensen jr

TERRENGETS ART:
Dyrket mark, hellende mot NV.

ORIENTERING:
150m VSV for husene på gården, 200m SV for husene på
Vegu, 130/13.

FORNMINNEBESKRIVELSE:
C 31725: Øks av jern. Vik.t.

LITTERATUR:

VEDLEGG 4 A15

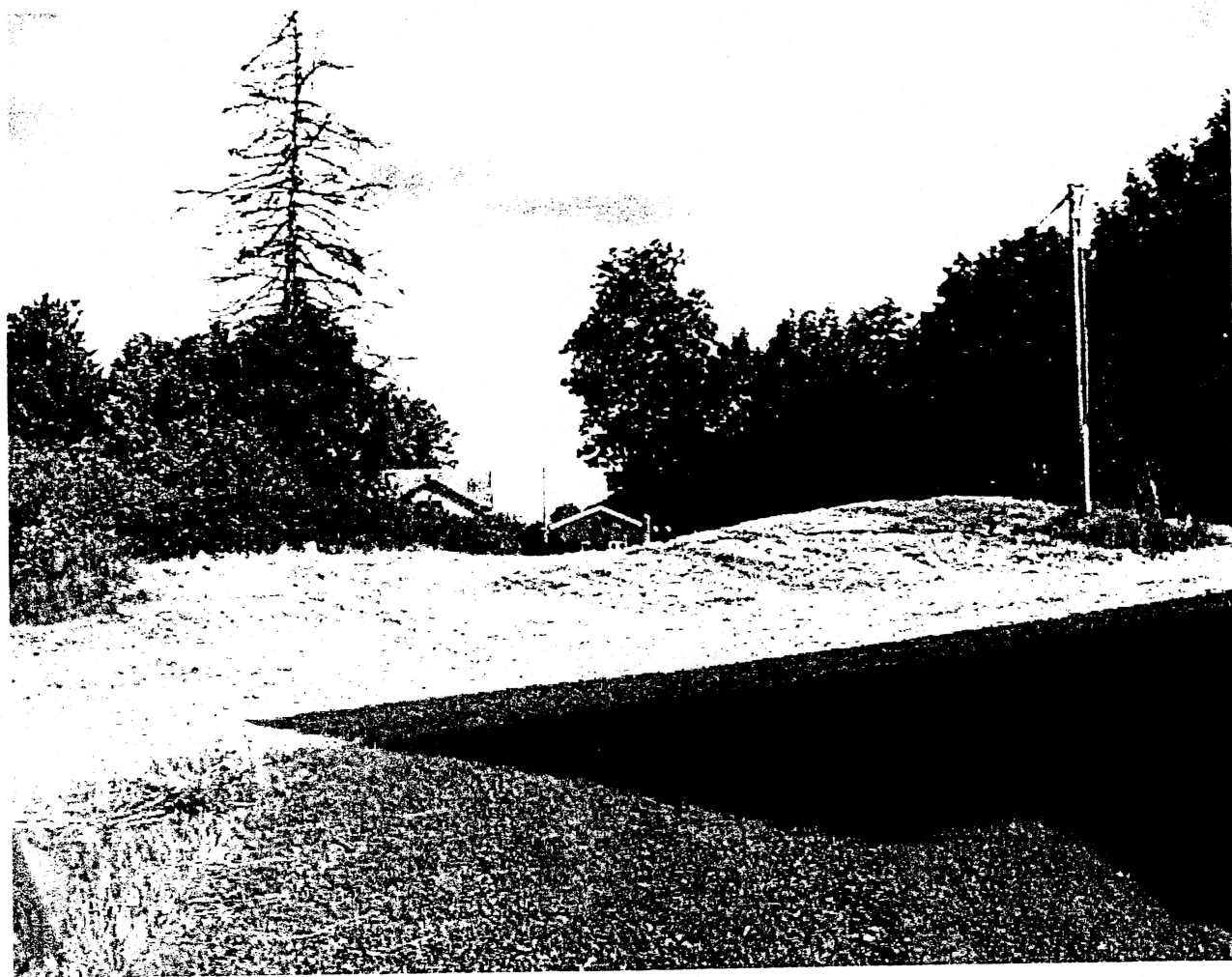

← Gressberg 1.

VEDDEGA 5 AV 5