



Buskerud  
fylkeskommune

Utviklingsavdelingen

Vår saksbehandler  
Else Høyer Tangen, tlf 32 80 86 62

Vår dato  
21.08.2007

Deres dato  
26.06.2007

Vår referanse  
06/00786-9  
714.

Deres referanse

1 av 1

Øvre Eiker kommune

Rådhuset  
3300 HOKKSUND

KULTURHISTORISK MUSEUM Universitetet i Oslo		
Saksb. LIGV	28 AUG. 2007	Kopi
Ark:	0624-121	
Saksnr:	07/10025	Dok.nr.: 7

## Sundhaugen friluftsområde - reguleringsplan til offentlig ettersyn - Rapport fra kulturminneregistreringer

Vi viser til vårt brev av 20.07.07, men vil gjenta at ovennevnte planområde er arkeologisk registrert, og at det ikke ble funnet automatisk fredete kulturminner. Vi har derfor ingen merknader til planen.

Vi minner likevel om at dersom det framkommer automatisk fredete kulturminner i forbindelse med anleggsarbeid eller annen virksomhet i planområdet, må arbeidet straks stanses og utviklingsavdelingen i fylkeskommunen varsles, jmf. kulturminneloven §8, 2.

I forbindelse med registreringen ble det totalt brukt 37,5 arbeidstimer, inkl. kjøring, for- og etterarbeid. Faktura på til sammen kr 22.500,- ( 37,5 timer a kr 600,-) vil bli sendt fra regnskapsseksjonen snarest.

Med hilsen

  
Ase Klundelien e f  
fylkeskultursjef

  
Else Høyer Tangen  
saksbehandler

Vedlegg:

1 Arkeologisk rapport

Kopi til:

Buskerud Kommunerevisjon IKS  
Fylkesmannen i Buskerud

Kulturhistorisk museum, Universitetet i Oslo  
Statens vegvesen Region Sør

Postboks 4197, 3005 DRAMMEN

Postboks 1604, 3007 DRAMMEN

Postboks 6762 St.Olavspl., 0130 OSLO

Serviceboks 723, 4808 ARENDAL

Lisbeth Kaas Ambrosen Utviklingsavdelingen

POST ADRESSERES TIL AVDELINGEN - IKKE TIL ENKELTPERSONER

Postadresse  
BUSKERUD FYLKESKOMMUNE  
Fylkeshuset  
N-3020 Drammen

Besøksadresse  
Hauges gate 89  
E-postadresse  
Postmottak@bfk.no

Telefon  
32 80 85 00  
Internett  
www.bfk.no

Telefaks  
32808676

Bankkonto  
2200.07.13523  
Foretaksregistre  
NO 964 951 373



**BUSKERUD FYLKESKOMMUNE**

# KULTURHISTORISK REGISTRERING

## Øvre Eiker kommune Sundhaugen

GBNR.: 121/2, 3

SAKSNR: 06/00786-2



# RAPPORT FRA KULTURHISTORISK BEFARING/REGISTRERING

<b>Kommune:</b>	Øvre Eiker		
<b>Gardsnavn:</b>	Sundhaugen		
<b>Gards- og bruksnummer</b>	121/2 og 121/3		
<b>Kartreferanse</b>	CF-040 5-3		
<b>Høyde over havet</b>	20-30 moh		
<b>Tiltakshaver:</b>	Øvre Eiker kommune		
<b>Adresse:</b>	Rådhuset 3300 Hokksund		
<b>Navn på sak:</b>	Sundhaugen		
<b>Saksnummer:</b>	06/00786-2		
<b>Registrering utført:</b>	16.5.2007, 22.5-24.5.2007	<b>Ved:</b>	Unni Grøtberg og Heidi Joki
<b>Rapport utført:</b>	9.8.2007	<b>Ved</b>	Unni Grøtberg
<b>Autom. fredete kulturminner i området:</b>			Registreringsnummer
<b>Nyere tids kulturminner i området:</b>			
<b>Fotodokumentasjon:</b>	Egen mappe.		
<b>Faglige konklusjoner:</b>			
<input checked="" type="checkbox"/> <b>Planen er <u>ikke</u> i konflikt med kulturminner.</b>			
<b>Automatisk fredete kulturminner</b>		<b>Nyere tids kulturminner</b>	
<input type="checkbox"/> Planen er i konflikt	<input type="checkbox"/> Ingen synlige, potensiale under bakken	<input type="checkbox"/> Planen er i konflikt	<input type="checkbox"/> Ikke påvist til nå, nærmere arkivsjekk påkreves
<input type="checkbox"/> Ikke vurdert		<input type="checkbox"/> Ikke vurdert	
<b>Videre saksgang (for saksbehandler):</b>			
<b>Registreringer</b>		<b>Merknader</b>	
<input type="checkbox"/> Videre reg. ikke nødvendig	<input type="checkbox"/> Videre reg. nødvendig	<input checked="" type="checkbox"/> Ingen merknad	<input type="checkbox"/> Tiltråd spesialområde
<input checked="" type="checkbox"/> Reg. fullført		<input type="checkbox"/> Tiltråd dispensasjon	<input type="checkbox"/> Foreløpig uavklart
<b>Merknader:</b>			

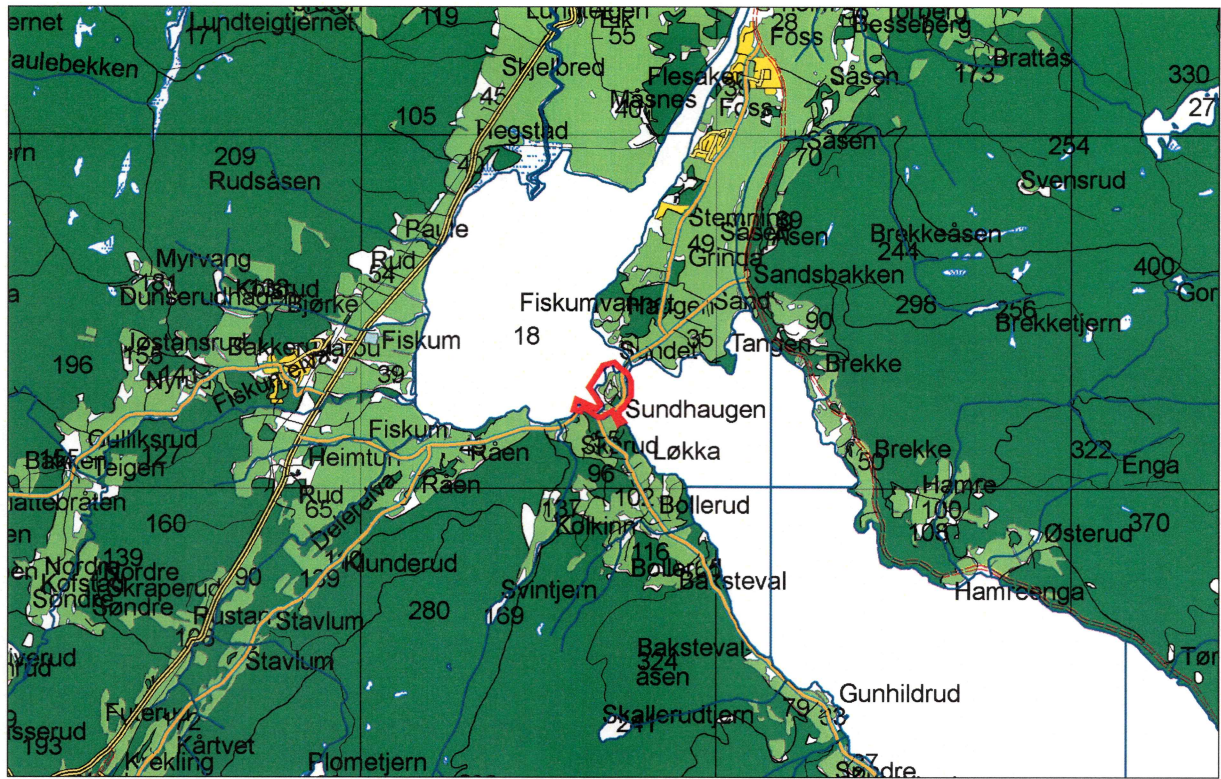

*Planområdet beliggenhet i Øvre Eiker kommune.*

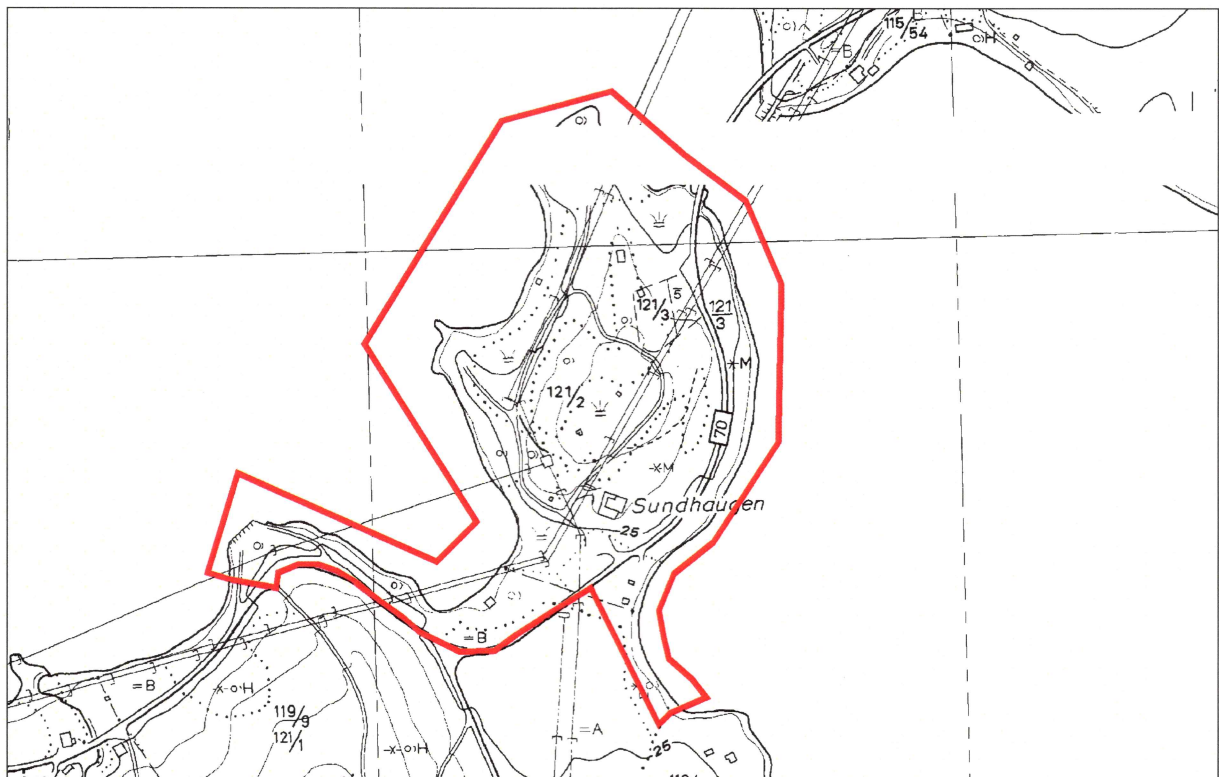

*Planområdet på Sundhaugen.*

## BAKGRUNN FOR PLANEN

Registreringen/undersøkelsen ble gjennomført i forbindelse med varsel om reguleringsplan for Sundhaugen friluftsområde (gbnr:121/2,3) i Øvre Eiker kommune. Hensikten med planen er å legge til rette for et friluftsområde..

Formålet med registreringen er å undersøke om planområdet kommer i konflikt med eventuelle fredete kulturminner, jfr. § 9 i kulturminneloven av 9. juni 1978. Det er ikke kjent automatisk fredete kulturminner innenfor planområdet, men registreringene foretatt i forbindelse med utarbeidelsen av økonomisk kartverk er ofte mangelfulle.

## OMRÅDET

Planområdet består av en halvøy på grensen mellom Eikeren og Fiskumvannet. Det er god utsikt mot Fiskum gamle kirke, som er en Olavskirke nede ved Fiskumvannet mot SV. Den ble bygd rundt år 1200.

Området er allerede i dag et friluftsområde, preget av strender, enkelte svaberg, større områder med gress og noe blandingsskog. Gjennom hele planområdet går det en vei, og området blir også krysset av høyspentlinjer. Av bygninger finnes det en gammel kafé, en trafostasjon og et offentlig toalett. Området er preget av en N-S gående høyderygg.



*Ortofoto over planområdet.*

## STRATEGI OG METODE

Prøvestikking med spade var primærmetoden ved registreringen. Det vil si at prøvestikk på ca. 30x30 cm ble gravd, enten et stykke ned i undergrunnen eller ned til grunnfjell. Massene som ble tatt ut i disse prøvestikkene ble så vannsoldet. Denne metoden kan påvise forhistoriske dyrkningslag, kull eller steinredskaper og avfall etter produksjonen av slike. Denne metoden ble brukt på enkelte områder, spesielt viker, innenfor planområdet.

Visuell overflateregistrering ble også tatt i bruk. Dvs. at området blir undersøkt visuelt for å finne synlige automatisk fredete kulturminner i terrenget. Dette kan være graver, tufter, spor etter førreformatorisk jernproduksjon og lignende. Også nyere tids kulturminner ville blitt registrert hvis de ble funnet ved overflateregistreringen.

På tørre flater og andre områder med potensial for forhistorisk aktivitet ble det stukket med sonderingsbor for å påvise eventuelle kull- eller kulturlag. Det ble i tillegg tatt enkelte bilder av planområdet.

Prøvestikkene ble målt inn digitalt med håndholdt GPS.

## DELTAGERE OG TIDSROM

Undersøkelsen ble utført 16.5.2007, 22.5.2007-24.5.2007. Rapporten ble ferdigstilt 9.8.2007. Totalt ble det brukt 5 dagsverk, dvs. 37,5 timeverk på saken. Dette inkluderer forarbeid, registreringer og kjøring til/fra feltet, samt etterarbeid med databehandling og ferdigstilling av rapport. Budsjettert tidsforbruk var 37,5 timer. Registreringen ble utført av Unni Grøtberg og Heidi Joki.

Det var stort sett fint vær under hele undersøkelsen, og været hadde derfor ingen innvirkning på resultatet og gjennomføringen av undersøkelsen.

## REGISTRERINGENS FORLØP OG RESULTATER

Planområdet ble først visuelt overflateregistrert før det ble prøvestukket. Det ble prøvestukket i seks områder innenfor planområdet. Disse er nummerert område 1 tom.6.



*Utsikt mot planområdet fra Fiskum, pilen angir midten av planområdet. Bilde tatt mot SØ.*

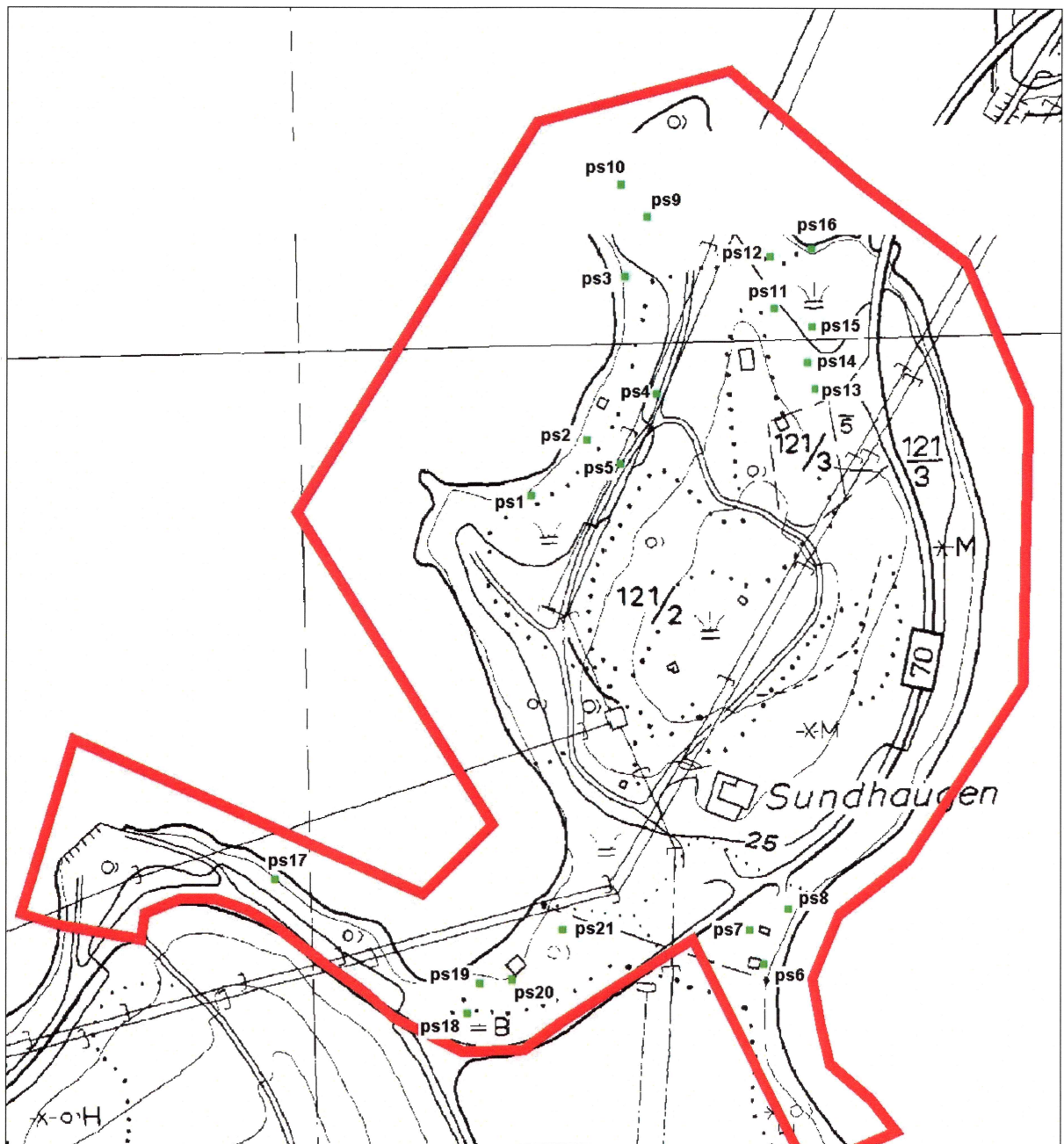

*Kart over de 21 prøvestikkene.*

## Område 1:



Område 1. Bilde tatt mot S.

Område 1 ligger V i området og følger stranda mot Fiskumvannet. Terrenget heller svakt ned mot vannet i V. Her var det gressplen. Det ble gravd fem prøvestikk her. Alle målte ca. 30x30 cm. Det ble ikke gjort funn i prøvestikkene som blir beskrevet under. Lagbeskrivelsen går fra øverst til nederst. Prøvestikk 4 og 5 ligger inntil svaberg i Ø.

Prøvestikknr.:	Dybde:	Beskrivelse:
PS1	30cm	4cm torv, 20cm rødbrun fin jord med enkelte spor av kull, mer enn 6cm rødbrun sand (undergrunn).
PS2	59cm	8cm torv, 40cm trolig påfylt mørk brun fin masse med noe kull, økende mengde nedover, 5cm rødbrun sandblandet jord, kan også være påfylt, mer enn 6cm rødbrun sand i undergrunnen.
PS3	32cm	2cm torv, 25cm trolig påfylt mørk brun fin masse med noe kull, mer enn 5cm rødbrun sand i undergrunnen.
PS4	34cm	4cm torv, 25cm påførte masser med kull og porselen, 5cm rødbrun sand/grus, svaberg.
PS5	22cm	7cm torv, 15cm påførte masser med kull og glass, svaberg.



## Område 2:



*Område 2, bilde tatt mot SØ.*

Dette området er SØ i planområdet og ligger på ei gressflate i tilknytning til ei badestrand. Det er enkelte jernutfellinger i området. Det ble gravd tre prøvestikk her. Alle målte ca. 30x30 cm. Det ble ikke gjort funn i prøvestikkene som blir beskrevet under. Lagbeskrivelsen går fra øverst til nederst.

Prøvestikknr.:	Dybde:	Beskrivelse:
PS6	46cm	6cm torv, mer enn 40cm lys grå sand og enkelte steiner (undergrunn).
PS7	46cm	6cm torv, 30cm påfylt brun matjord med moderne søppel, mer enn 10cm grå sand (undergrunn).
PS8	33cm	3cm torv, 20cm påfylt brun matjord med moderne søppel, mer enn 10cm rustbrun hard aurhelle (undergrunn).

## Område 3:

Område 3 er i NV del av planområdet. Her er det ei flate før svabergene faller bratt ned i vannet i V. Det ble gravd to prøvestikk her. Begge målte ca. 30x30 cm. Det ble ikke gjort funn i prøvestikkene som blir beskrevet under. Lagbeskrivelsen går fra øverst til nederst.

Prøvestikknr.:	Dybde:	Beskrivelse:
PS9	30cm	4cm torv, mer enn 26cm rødbrun tørr sand (undergrunn).
PS10	35cm	2cm torv, 33cm sand, jord og moderne søppel, berg.

#### Område 4:

Område 4 var en nordvendt slak skråning ned mot vannet. Den var gressbevokst. Det ble gravd 6 prøvestikk her. Alle målte ca. 30x30 cm. Det ble ikke gjort funn i prøvestikkene som blir beskrevet under. Lagbeskrivelsen går fra øverst til nederst.

Prøvestikknr.:	Dybde:	Beskrivelse:
PS11	50cm	5cm torv, 35cm brunjord, mer enn 10cm rødbrun sand (undergrunn).
PS12	40cm	3cm torv, 22cm brunjord, mer enn 15cm rødbrun sand.
PS13	50cm	10cm torv, 40cm brunjord, lys brun undergrunn.
PS14	50cm	10cm torv, 40cm brunjord, lys brun undergrunn.
PS15	50cm	10cm torv, 40cm brunjord, lys brun undergrunn.
PS16	20cm	5cm torv, 15cm brunjord, mye moderne søppel.

#### Område 5:

Område 5 lå SV i planområdet. Dette var ei lita flate nede ved vannet. Grunnfjellet bryter stedvis frem i dagen. Det ble gravd 1 prøvestikk her. Det målte ca. 30x30 cm. Det ble ikke gjort funn i prøvestikkene som blir beskrevet under. Lagbeskrivelsen går fra øverst til nederst.

Prøvestikknr.:	Dybde:	Beskrivelse:
PS17	5cm	5cm torv, grunnfjell.

#### Område 6:

Område 6 ligger V i området og følger stranda mot Fiskumvannet. Terrenget heller svakt ned mot vannet i V. Her var det gressplen. Det ble gravd fire prøvestikk her. Alle målte ca. 30x30 cm. Det ble ikke gjort funn i prøvestikkene som blir beskrevet under. Lagbeskrivelsen går fra øverst til nederst.

Prøvestikknr.:	Dybde:	Beskrivelse:
PS18	40cm	5cm torv, 25cm mørke masser med mye moderne søppel, mer enn 10cm brun sand (undergrunn).
PS19	50cm	5cm torv, 35cm mørke masser med mye moderne søppel, mer enn 10cm brun sand (undergrunn).
PS20	50cm	5cm torv, 35cm mørke masser med mye moderne søppel, mer enn 10cm brun sand (undergrunn).
PS21	35cm	3cm torv, 25cm mørke masser med mye moderne søppel, mer enn 7cm brun sand (undergrunn).

### KONKLUSJON

Hele området ble registrert jfr. Kulturminneloven av 9. juni 1978. Undersøkelsene ga ingen funn av automatisk fredete kulturminner.

Drammen 9.8.2007

*Unni Grøtberg*  
Unni Grøtberg

Feltleder