



Øvre Eiker kommune  
v/ Plan, ressurs og næring  
Rådhuset  
3300 HOKKSUND

**ARKIV**

UNIVERSITETETS KULTURHISTORISKE MUSEER Universitetet i Oslo			
Saksb. L60	11 MARS 2004		Kopi
Ark.:	0624-119		
Saksnr. 04/2978	Dok.nr.: 1		

## Bebyggelsesplan - Bollerud 1 - gbnr 119/1 - Øvre Eiker kommune - kulturminneregistrering utført

Vi viser til telefonsamtaler og møte tirsdag 2. mars 2004 vedrørende bebyggelsesplanen for Bollerud 1.

Planområdet ble arkeologisk registrert 13.10.2003. Det ble funnet ett automatisk fredet kulturminne – en gravhaug (se vedlagte rapport).

Da gravhaugen kommer i konflikt med bebyggelsesplanen, må planen endres. Vi viser til møtet hvor det ble skissert ulike løsninger, og hvor det ble avtalt en befaring så snart det er bart. Befaringen skal både være en kontroll av vår registrering, samt se på mulige alternativer.

I forbindelse med registreringen ble det totalt brukt 5 arbeidstimer. Vi beklager den svært sene tilbakemeldingen og de problemer det har medført, og vi vil ikke fakturere for dette arbeidet. Senere befaring og avklaring av alternative områder vil også bli utført på egen regning.

Vi ber Øvre Eiker kommune ta kontakt med arkeolog Geir Noddeland Dyrnæs på tlf. 32808596 når det er mulig å befare området.

Med hilsen

*Åse Klundelien*  
Åse Klundelien e f  
fylkeskultursjef

*Lars Groseth*  
Lars Groseth  
arkeolog

Vedlegg:  
1 Rapport

Kopi til:

Buskerud Kommunerevisjon IKS Postboks 4197, 3005 DRAMMEN  
Fylkesmannen i Buskerud Postboks 1604, 3007 DRAMMEN

Magne Nilsen, her

Universitetet i Oslo UKM

Pb 6762 St. Olavs plass, 0164 OSLO + VEDLEGG

POST ADRESSERES TIL AVDELINGEN - IKKE TIL ENKELTPERSONER



BUSKERUD  
FYLKESKOMMUNE  
Utviklingsavdelingen

Vår saksbehandler  
Geir Dyrnæs, tlf 32808596

Vår dato  
15.10.2004

Deres dato  
19.06.2003

Vår referanse  
03/02344-9

714.

Deres referanse

1 av 2

27/10-04  
T. E. Ordf

Øvre Eiker kommune  
v/ Plan, ressurs og næring  
Rådhuset  
3300 HOKKSUND

ARKIV

UNIVERSITETETS KULTURHISTORISKE MUSEER	
Universitetet i Oslo	
Saksb.	25 OKT. 2004
Ark.	0624-119.
Saksnr.	04/2978
Dok. nr.	2

## Bebyggelsesplan - Bollerud 1 - Øvre Eiker kommune - kulturminneregistreringer

Viser til møte 02.03.2004, samt registrering og kontrollregistrering med innmåling høsten 2004.

Det er registrert en sikker gravhaug samt tre andre strukturer kloss i som er tolket som overveiende sannsynlige mindre gravhauger / rester etter gravhauger. De er alle automatisk fredete kulturminner og er gitt ID- nummer 89189 i Riksantikvarens nasjonale kulturminnebase "Askeladden".

I henhold til oversendte plankart ser det ut for oss at gravminnene er gitt et godt vern gjennom et felles bevaringsområde- som avtalt.

Spesialområdet med gravhaugene må avmerkes på plankart med egen farge . Under reguleringsformål skal det stå "Spesialområde- gravminner".

Følgende tekst innarbeides i planbestemmelsene:

*"Gravminnene er automatisk fredete kulturminner. Det må ikke gjøres noen form for fysiske inngrep, tildekking eller på annen måte skjemming av gravminnene eller deres felles sikringssone. Hele sikringssonen er juridisk å anse for automatisk fredet kulturminne.*

*Dersom det ved anleggsvirksomhet eller annen virksomhet i området fremkommer ytterligere automatisk fredete kulturminner, må arbeidet straks stanses og fylkeskommunen varsles, jfr kulturminneloven § 8.2."*

Fylkeskommunen må få oversendt revidert plankart og bestemmelser før endelig vedtak i kommunen

Med hilsen

Åse Klundelien  
utviklingssjef

Geir Dyrnæs  
arkeolog

POST ADRESSERES TIL AVDELINGEN - IKKE TIL ENKELTPERSONER

Postadresse  
BUSKERUD FYLKESKOMMUNE  
Fylkeshuset  
N-3020 Drammen

Besøksadresse  
Hauges gate 89  
E-postadresse  
Postmottak@bfk.no

Telefon  
32 80 85 00

Telefaks  
32808676

Bankkonto  
2200.07.13523  
Foretaksregisteret  
NO 964 951 373

Vår dato  
15.10.2004

Vår referanse  
03/02344-9

---

Vedlegg:

- 1 ØK- blad CF 040-5-3 m/ plangrense og sikringssone- 1 blad
- 2 Plankart- 2 blad
- 3 Registreringsrapport- 3 blad
- 4 Utskrift fra kulturminnebasen- 5 blad

Kopi til:

Fylkesmannen i Buskerud    Postboks 1604, 3007 DRAMMEN

Kopi med vedlegg til:

Universitetet i Oslo UKM    Pb 6762 St. Olavs plass, 0164 OSLO



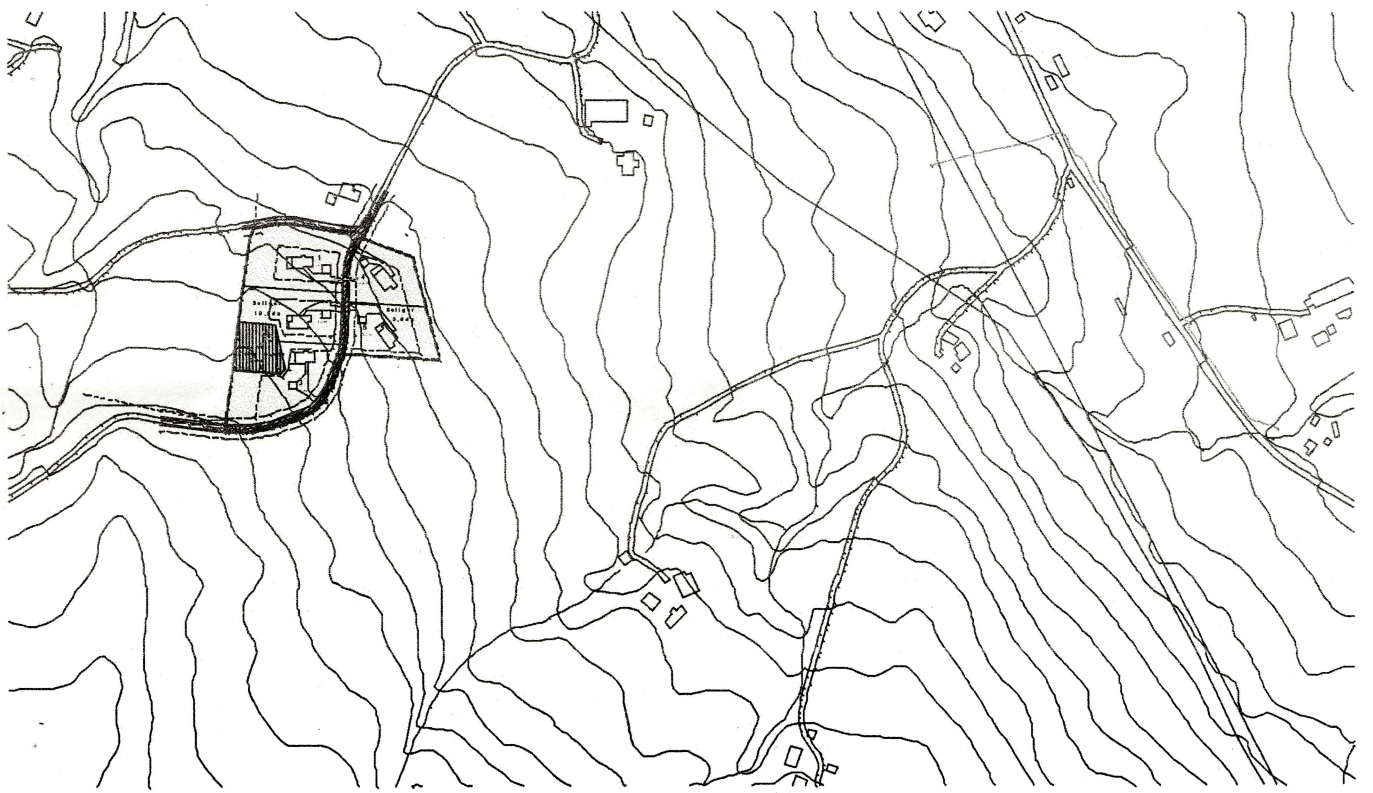

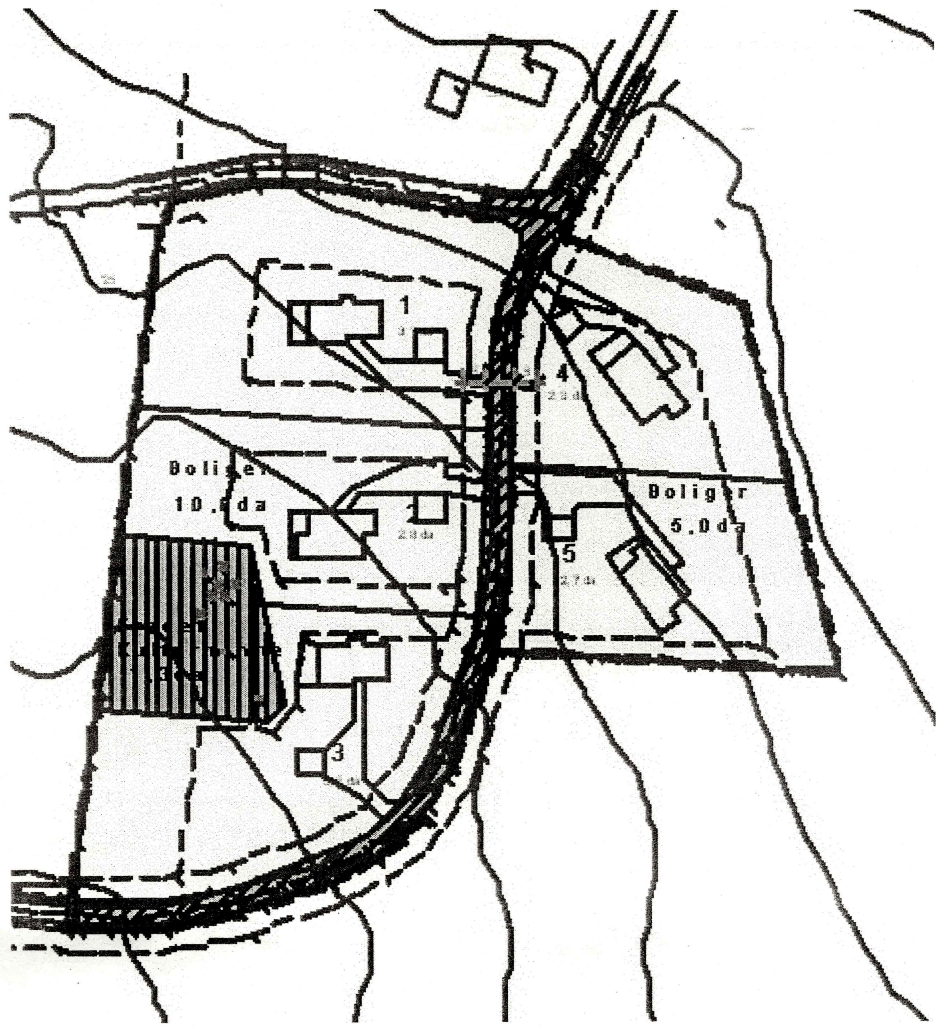

## RAPPORT FRA KULTURMINNEREGISTRERING

Fylke	Buskerud
Kommune	Øvre Eiker
Gårdsnr., Gård	119/1 Bollerud
Saksnr	03/02344-3 714
Saken gjelder	Bebyggelsesplan for Bollerud
Kartblad	ØK-kart CF 040-5-3 M711 1714 II
Utført av	Kjell E. Sønsterud, Utviklingsavdelingen, Buskerud fylkeskommune
Utført dato	13. 10. 2003
Vedlegg	Utsnitt av ØK – kart

### **Formål og bakgrunn for undersøkelsen**

I forbindelse med bebyggelsesplan for Bollerud ble det 13.10.2003 foretatt en arkeologisk registrering av planområdet. Formålet med denne registrering var å avklare forholdet til automatisk fredede kulturminner.

### **Bemanning og tidsbruk**

Undersøkelsen ble utført av Kjell E. Sønsterud, og det ble brukt 3 timeverk i felt samt 2,5 timeverk til etterarbeid, til sammen 5,5 timeverk.

### **Tidligere arkeologiske registreringer i området**

Det er tidligere registrert 3 gravrøyser SV for planområdet, på gbnr 119/5 som også tilhører Bollerud. Disse gravrøysene ligger langs en eldre ferdselsveg mellom Sandsvær og Øvre Eiker.

Det er også registrert en gravhaug NØ for planområdet, på grensen mellom gbnr 119/4 og 119/9.

### **Topografi**

Området fremstår en relativt markant skråning som faller av mot nordnordøst. Området er bevokst med granskog med innslag av løvtrær. Stedvis er det fjell i dagen.

### **Registreringer/observasjoner**

#### **R89189 Gravhaug og tre mulige graver fra jernalder**

På en relativt plan slette som faller av mot nordøst ble det registrert en gravhaug fra jernalderen samt 3 andre strukturer som er tolket som mulige graver.

#### **F1: Gravhaug**

Haugen fremstår som en sirkulær forhøyning med enkelte stein i overflaten som er klart avgrenset. Denne ligger plassert i nordenden av noe som kan være en gammel dyrkningsflate.

Haugen fremstår som en lav haug og er bevokst med gran og løvtrær.

Diameter: 6,50 m

Høyde: 0,60 m

#### **F2: Mulig grav**

Ca. 3 m. vest F1 er det en struktur som kan være rest av en gravhaug. Strukturen har en diffus avgrensning og er avlang i formen. Bevokst med furu og løvtrær Lengde: 4,20 m Bredde: 3,00 m Høyde: 0,15 m

#### **F3: Mulig grav**

Ca. 5 m. vest for F2 ligger det en struktur med oval form som er relativt markant avgrenset i forhold til markoverflaten. Strukturen er bevokst med gran og furu. Lengde: 2,70 m Bredde: 2,00 m Høyde: 0,15 m

#### **F4: Mulig grav**

Ca. 9 m. VSV for F3 ligger det plassert en markant men diffus forhøyning som muligens har vært sirkulær men er skadet i øst. Diameter: 2,60 m Høyde: 0,20 m



**Orientering:**

Haugen ligger plassert

- Ca. 75 m. VNV for krysset Kolkinnvn./Råensetervn.
- Ca. 240 m rett V for bygninger på 120/1 Kolkinn og 260 m. ØSØ for driftsbygning på 119/1 Bollerud.
- Ca. 65 m. NNØ for gårds plass på 119/13.

Kjell Erik Sønsterud

**Lokalitet - 89189 - Arkeologisk lokalitet -****Klassifisering**

**Kategori:** Arkeologisk lokalitet      **Art:** Gravminne

**Stedfesting**

**Fylke:** Buskerud      **ØK-kart:** CF040-5-3  
**Kommune:** Øvre Eiker  
**Gårdsnavn:** Bollerud

**Eiendomsopplysninger****Oppretting og ansvar****Detaljer****Beskrivelse:**

Funn av 1 sikker gravhaug samt 3 usikre formasjoner som kan være gravhaugsrester.

**Terrengbeskrivelse:**

Området fremstår en relativt markant skråning som faller av mot nordnordøst. Området er beveget med granskog med innslag av løvtrær. Stedvis er det fjell i dagen.

**Orientering:**

- Ca. 75 m. VNV for krysset Kolkinnvn./Råensetervn. - Ca. 240 m rett V for bygninger på 120/1 Kolkinn og 260 m. ØSØ for driftsbygning på

**Tilhørende enkeltminner**

- ⌘ 89189 Gravminne
- ┆ ⌘ 1 Gravhaug AUT
- ┆ ⌘ 2 Grav AUT
- ┆ ⌘ 3 Grav AUT
- ┆ ⌘ 4 Grav AUT

Nytt enkeltminne

Eksporter

Endre

**Sammendrag lokalitet**

- Synlig minne

**Vernestatus:** Automatisk fredet

**Lovgrunnlag:** Kulturminneloven av 1978

**Paragraf:** 4

**Tilstand:** Ukjent

**Tilstandsdato:** 13.09.2003

**Enkeltminne - 89189-1 - Arkeologisk enkeltminne - Gravhaug -****Klassifisering**

**Kategori:** Arkeologisk enkeltminne      **Art:** Gravhaug  
**Opprinnelig funksjon:** Gravminne  
**Hovedgruppe:** Religion/tradisjon/hendelse

**Stedfesting**

**Fylke:** Buskerud  
**Kommune:** Øvre Eiker

**Datering**

**Datering:** Jernalder      **Metode:** Typologisk  
**Eksakt datering:**      **Kvalitet:** Sannsynlig

**Detaljer****Beskrivelse:**

F1: Gravhaug Haugen fremstår som en sirkulær forhøyning med enkelte stein i overflaten som er klart avgrenset. Denne ligger plassert i nordenden av noe som kan være en gammel dyrkningsflate. Haugen er en lav haug og er bevokst med gran og løvtrær. Diameter: 6,50 m  
Høyde: 0,60 m

**Tilhørende lokalitet**

⌘ 89189 Gravminne  
└ ⌘ 1 Gravhaug AUT  
└ ⌘ 2 Grav AUT  
└ ⌘ 3 Grav AUT  
└ ⌘ 4 Grav AUT

Eksporter  
Endre  
Slett

**Sammendrag enkeltminne**

**Vernestatus:** Automatisk fredet  
**Lovgrunnlag:** Kulturminneloven av 1978  
**Paragraf:** 4  
**Tilstand:** Intakt  
**Tilstandsdato:** 13.09.2003

## Enkeltminne - 89189-2 - Arkeologisk enkeltminne - Grav -

### Klassifisering

**Kategori:** Arkeologisk enkeltminne      **Art:** Grav  
**Opprinnelig funksjon:** Gravminne  
**Hovedgruppe:** Religion/tradisjon/hendelse

### Stedfesting

**Fylke:** Buskerud  
**Kommune:** Øvre Eiker

### Datering

**Datering:** Jernalder      **Metode:** Typologisk  
**Eksakt datering:**      **Kvalitet:** Usikker

### Detaljer

**Beskrivelse:**  
 F2: Mulig grav. ca. 3 m. vest F1 er det en struktur som kan være rest av en gravhaug. Strukturen har en diffus avgrensning og er avlang i formen. Bevokst med fur og løvtrær Lengde: 4,20 m Bredde: 3,00 m Høyde: 0,15 m

### Tilhørende lokalitet

R 89189 Gravminne  
 † R 1 Gravhaug AUT  
 † R 2 Grav AUT  
 † R 3 Grav AUT  
 † R 4 Grav AUT

### Sammendrag enkeltminne

**Vernestatus:** Automatisk fredet  
**Lovgrunnlag:** Kulturminneloven av 1978  
**Paragraf:** 4  
**Tilstand:** Ukjent  
**Tilstandsdato:** 13.09.2003

Eksporter

Endre

Slett



BUSKERUD  
 FYLKESKOMMUNE

**Enkeltminne - 89189-3 - Arkeologisk enkeltminne - Grav -****Klassifisering**

**Kategori:** Arkeologisk enkeltminne      **Art:** Grav  
**Opprinnelig funksjon:** Gravminne  
**Hovedgruppe:** Religion/tradisjon/hendelse

**Stedfesting**

**Fylke:** Buskerud  
**Kommune:** Øvre Eiker

**Datering**

**Datering:** Jernalder      **Metode:** Typologisk  
**Eksakt datering:**      **Kvalitet:** Usikker

**Detaljer****Beskrivelse:**

F3: mulig grav Ca. 5 m. vest for F2 ligger det en struktur med oval form som er relativt markant avgrenset i forhold til markoverflaten. Strukturen er bevokst med gran og furu. Lengde: 2,70 m  
 Bredde: 2,00 m Høyde: 0,15 m

**Tilhørende lokalitet**

⌘ 89189 Gravminne  
 † ⌘ 1 Gravhaug AUT  
 † ⌘ 2 Grav AUT  
 † ⌘ 3 Grav AUT  
 † ⌘ 4 Grav AUT

**Sammendrag enkeltminne**

**Vernestatus:** Automatisk fredet  
**Lovgrunnlag:** Kulturminneloven av 1978  
**Paragraf:** 4  
**Tilstand:** Ukjent  
**Tilstandsdato:** 13.09.2003

Eksporter

Endre

Slett



BUSKERUD  
 FYLKESKOMMUNE

**Enkeltminne - 89189-4 - Arkeologisk enkeltminne - Grav -****Klassifisering**

**Kategori:** Arkeologisk enkeltminne      **Art:** Grav  
**Opprinnelig funksjon:** Gravminne  
**Hovedgruppe:** Religion/tradisjon/hendelse

**Stedfesting**

**Fylke:** Buskerud  
**Kommune:** Øvre Eiker

**Datering**

**Datering:** Jernalder      **Metode:** Typologisk  
**Eksakt datering:**      **Kvalitet:** Usikker

**Detaljer****Beskrivelse:**

F4: grav Ca. 9 m. VSV for F3 ligger det plassert en markant men diffus forhøyning som muligens har vært sirkulær men er skadet i øst. Diameter: 2,60 m Høyde: 0,20 m

**Tilhørende lokalitet**

⌘ **89189** Gravminne  
┌ ⌘ **1** Gravhaug AUT  
┌ ⌘ **2** Grav AUT  
┌ ⌘ **3** Grav AUT  
└ ⌘ **4** Grav AUT

**Sammendrag enkeltminne**

**Vernestatus:** Automatisk fredet  
**Lovgrunnlag:** Kulturminneloven av 1978  
**Paragraf:** 4  
**Tilstand:** Ukjent  
**Tilstandsdato:** 13.09.2003

Eksporter

Endre

Slett



BUSKERUD  
FYLKESKOMMUNE