



Funnopplysninger for gjenstander innlevert til Arkeologisk seksjon

Arkeologisk seksjon: Besøksadresse: Frederiksgt. 3, telefon: 22 85 95 37, telefaks: 22 85 95 24

Aks.nr.: 2006/65 C.nr.: _____ Saksnr.: 06/4996

Gjelder funn av (gjenstand/materiale): _____

Funnet på (gårdsnavn, gnr/bnr): HOBELSTAD (MIDTRE) Gnr 100 Gnr 3

Kommune (k), fylke: BURE EIKER BUSKERUD

Innlevert av: NILS PETER HOBELSTAD Dato: 6. april 2006

Adresse: RINGRIKSVELLEN 80, 3300 HOKKSUND Tlf.: 32751066

Finnerens navn: NILS PETER HOBELSTAD

Finnerens adresse: _____

E-postadresse: nhobelstad@mail.com

Grunneierens navn: NILS PETER HOBELSTAD

Grunneierens adresse: _____

Har funnstedet noe særlig navn? _____

Hva slags mark og lende (åker, hage, skog, ur, strand, vann eller lignende)?

åker

Angi funnstedet ut fra faste terrengmerker (vann, nut, vei, berghammer, trigonometrisk punkt e.l.):

Avmerking på ØK-kart, ev. annet kart (vedlagt), kart nr.: CF 042-54 HOKKSUND

Hvis nødvendig, lag gjerne en skisse av funnstedet.

Hvor dypt lå funnet? overflaten Høyde over havet: 25 m

Hvordan ble funnet gjort? vandring i åkeren og potetsortering Når? 2004

Ble det sett annet av interesse (trekull, bein, aske, steinheller)? nye bein av beinskifer

Dersom det ikke er plass nok her, bruk baksiden eller nytt ark.

Andre opplysninger (tidligere funn av gjenstander, kulturminner, sagn eller tradisjoner):

funnet samme sted C. 5262 (2 fragmenterte øker)

Ønsker De diplom for oldsaken(e) eller finnerlønn ? (Sett kryss.)

Returneres: Kulturhistorisk museum, Universitetet i Oslo, Arkeologisk seksjon

KULTURHISTORISK MUSEUM Universitetet i Oslo	
Saksb. <u>MIMF</u>	Kopi <u>- 6 APR. 2006</u>
Ark.: <u>0624-109</u>	
Saksnr. <u>06/4669</u>	Dok.nr.: <u>1</u>

Mils Hobbelstad
Hokksund
Gar 100 kun 3
DURE EIKER
BUSKERUD





Funnopplysninger for gjenstander innlevert til Arkeologisk seksjon

Arkeologisk seksjon: Besøksadresse: Frederiksgt. 3, telefon: 22 85 95 37, telefaks: 22 85 95 24

Aks.nr.: 2006/65 C.nr.: 57265 Saksnr.: 06/4996-1

Gjelder funn av (gjenstand/materiale): fragm. øks, slippehelle, stikker, dolkspiss, skrapere

Funnet på (gårdsnavn, gnr/bnr): HOBBELSTAD MIDTRE 100/3

Kommune (k), fylke: ØVRE EIKER (k) BUSKERUD

Innlevert av: NILS PETTER HOBBELSTAD Dato: _____

Adresse: RINGERIKSV. 80, 3300 HOKKSUND Tlf.: 32751066

Finnerens navn: NILS PETTER HOBBELSTAD

Finnerens adresse: RINGERIKSV. 80 3300 HOKKSUND

E-postadresse: nhobbelstad@mail.com

Grunneierens navn: NILS PETTER HOBBELSTAD

Grunneierens adresse: RINGERIKSV. 80 3300 HOKKSUND

Har funnstedet noe særlig navn? nei

Hva slags mark og lende (åker, hage, skog, ur, strand, vann eller lignende)?
åker på sandjorda

Angi funnstedet ut fra faste terrengmerker (vann, nut, vei, berghammer, trigonometrisk punkt e.l.):
ca 100 meter nord for krysset RV35 - SUNDGATA

Avmerking på ØK-kart, ev. annet kart (vedlagt), kart nr.: CF042-5-4

Hvis nødvendig, lag gjerne en skisse av funnstedet.

Hvor dypt lå funnet? på overflaten Høyde over havet: 25 m

Hvordan ble funnet gjort? åkerbandring/potetsortering Når? april/mai 2004

Ble det sett annet av interesse (trekull, bein, aske, steinheller)? nei, men det er endel
brakk av leirskifer der

Dersom det ikke er plass nok her, bruk baksiden eller nytt ark.

Andre opplysninger (tidligere funn av gjenstander, kulturminner, sagn eller tradisjoner):
tidligere funn av to fragmenterte økser fra samme
sted

Ønsker De diplom for oldsaken(e) eller finnerlønn ? (Sett kryss.)

Returneres: Kulturhistorisk museum, Universitetet i Oslo, Arkeologisk seksjon

Suu!

Øks og slipeplate ble oppdaget under potetsortering.
De ble oppdaget like etter hverandre og er fra samme
sted på åkeren. 3-4 uken etterpå gikk jeg ut
på samme sted og fant stikler og strapere + levent stein.
Dolkspissen fant jeg i slutten av mai, da jeg satte
poteter tett inn til neste jordstykket. Den var da
bortliggende oppå en av de nye potetdrillene.
En av arkeologene fra fylket bemerket at øks og slipe-
kelle så ut til å passe sammen.

Nils Yølbøstad

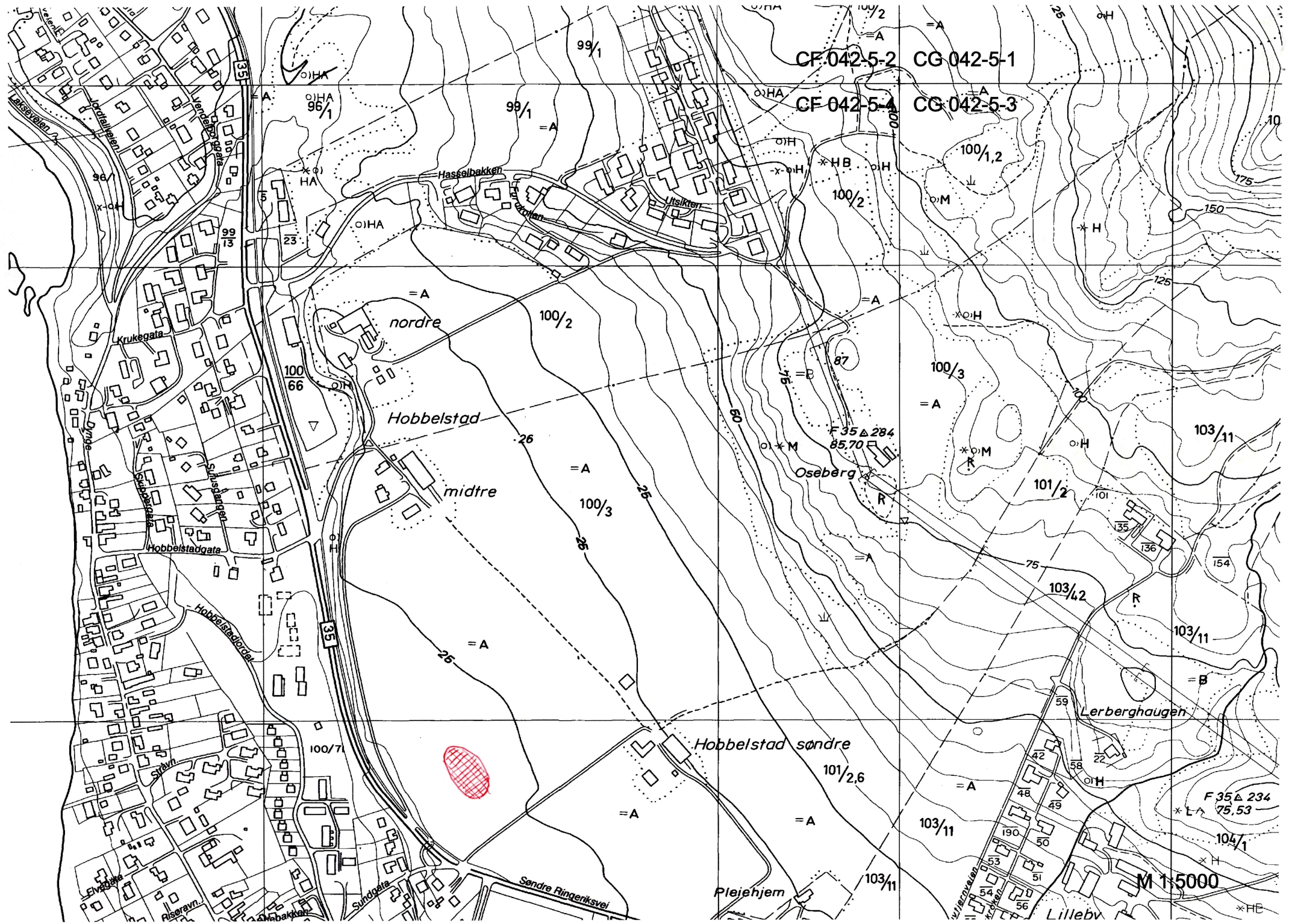



**KULTURHISTORISK MUSEUM
UNIVERSITETET I OSLO**

Nils P. Hobbelstad
Ringeriksveien 80
3300 Hokksund

Deres ref:

Vår ref: ~~06/4669~~ 06/4996-2

Saksbehandler: MIMA

Oslo 26. april 2006

HISTORISK MUSEUM OG VIKINGSKIPSHUSET

Arkeologisk seksjon
Postboks 6762 St. Olavs plass
N-0130 Oslo

Besøksadresse
Frederiks gate 3

Telefon: 22 85 95 99
Telefaks: 22 85 95 24

E-mail: mieko.matsumoto@khm.uio.no

Diverse funn (aks.nr.2006/65) fra Hobbelstad midtre (100/3), Øvre Eiker kommune, Buskerud

Kulturhistorisk museum (KHM) vil hermed bekrefte at vi har mottatt tre diverse funn av flint og bergart som ble funnet og innlever til museet av deg, den 6. april d.å. Funnet er aksjesjonsført ved KHM, og har fått midlertidig nummer 2006/65. Vi er svært glade for at du har tatt vare på og informert om funnet.

Dessuten takker undertegnede for hyggelig møte med deg da du var på besøk hos oss.

Vennlig hilsen

Brit Solli
Seksjonsleder

Mieko Matsumoto
Museumskonsulent

Kopi: Buskerud fylkeskommune, kulturavdelingen
Distriktsansvarlig, Fornminneseksjonen, KHM