

UNIVERSITETETS OLDSAKSAMLING
Frederiks gate 2
0164 Oslo 1

ARKIV

MA 2000/24

Aks. nr. 2000/216 Innlevert

Sentralbord (02) 416300

00/215 Adr.:

I samband med (funn) (Obs med stoffhull, "misset") og 13m langt jernstykke
Gårdsnavn, gårds- og bruksnr. HOBDELSTAD 100/3

Kirkesogn (s), prestegjeld (p), kommune (k), fylke:

ØVRE EIKER KOMMUNE, BUSKERUD

Finnerens navn:

MILS HOBDELSTAD

Finnerens adresse:

LINGEBRUSN 80, 3300 HOKUSUND

Grunneierens navn:

SAMME

Grunneierens adresse:

Har funnstedet noe særlig navn? -

Hva slags mark og lende (åker, hage, skog, ur, strand, vann e.l.):

ÅKER.

Var der sandjord/myrjord/leirjord? Strek under det som passer.

SAND I UNDERGRUNNEN

Hvor ligger det i forhold til gården (omtrentlig avstand og retning):

Hvis dette ikke passer, angi funnstedet ut fra faste terrengmerker
(vann, nut, vei, berghammer, trigonometrisk punkt e.l.)

På et åkerstykke rett øst for RV-35, og ca 250m S
for gårdsstaket nå Hobdelstad midtre.

Hvor dypt lå det? -

Høyde over havet ca. 25m.

Under hva slags arbeid? POTETOPPTAKING

Når? HØSTEN 2000

Ble det sett annet av interesse (trekull, bein, aske, steinheller?):

Andre opplysninger (tidligere funn på stedet, spor, sagn eller tradisjon etter gammel bosetning):

Dersom her ikke er plass nok, bruk baksiden eller et nytt ark.

Ønsker De finnerlønn eller diplom og fotografi av oldsaken/oldsakene?
(strek under det som passer)

Returneres Universitetets Oldsaksamling
Frederiks gate 2, 0164 Oslo 1



UNIVERSITETETS KULTURHISTORISKE MUSEER	
Universitetet i Oslo	
Saksb.	Kopi
<u>WUM</u>	<u>16 JAN. 2001</u>
Ark:	<u>0624-100</u>
Saksnr.	Doknr.
<u>01/860</u>	<u>7</u>

Finner Nils Håbelskud.

Håbelskud 100.3.
Rangordnr. 80. 3300 Håbelskud.

~~(Finn nr. 1111)~~

A.00/216

1 13cm langt pernstok an eggstare
og egg. muligens beplant.

2 14cm liden oks (mussel) med tydelig
eggstare. facillert form

3 $\frac{1}{2}$ an skaffhults brukt i
hullet. med tydelig eggstare

funnet i åker under potetoppbrot.

00/215

GÅRDSANLEGG FOR
NÅ
GRANHAUKER

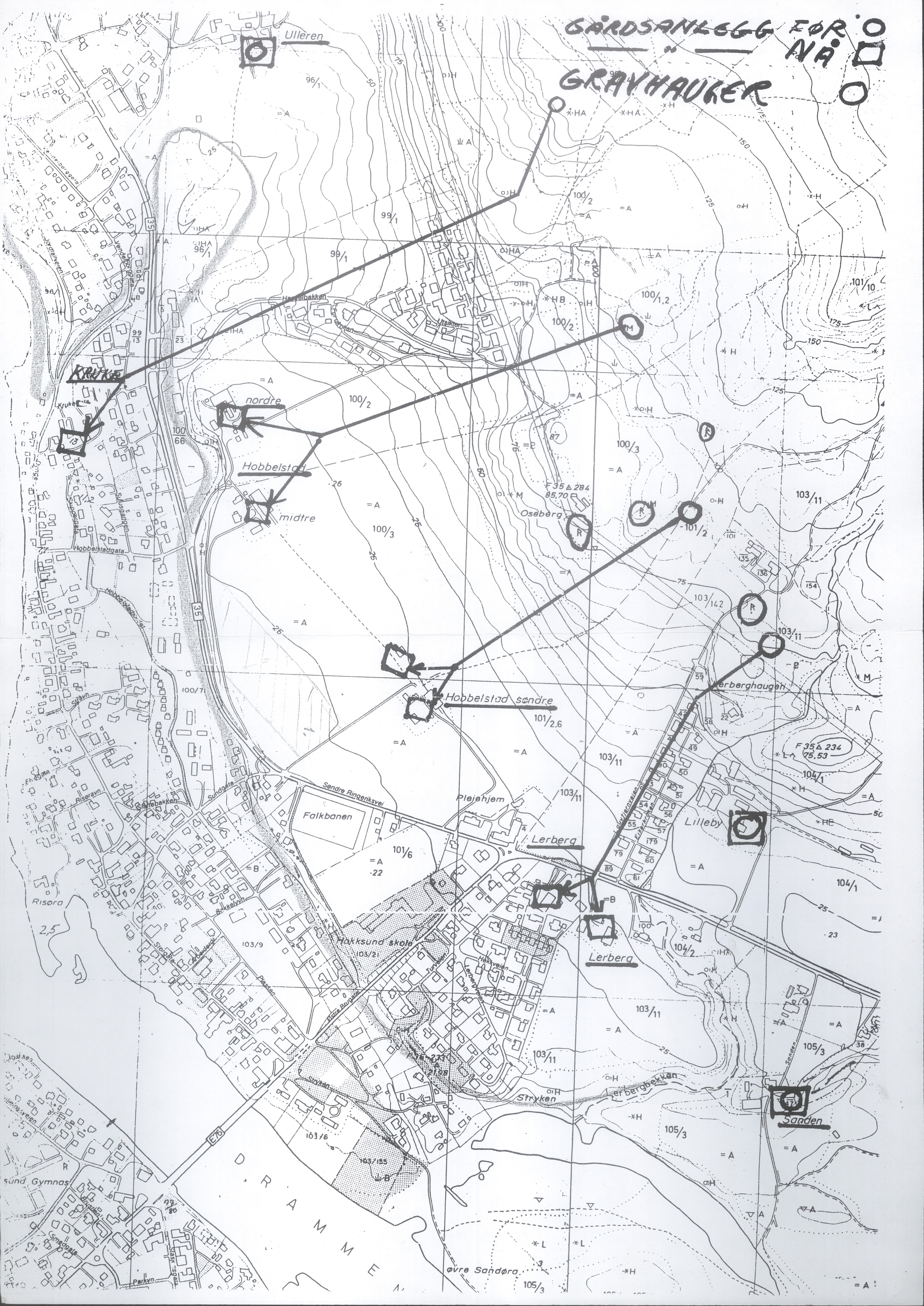



UNIVERSITETET
I OSLO

ARKIV
KOPI

Nils Hobbelstad
Ringeriksvn. 80
3300 HOKKSUND

UNIVERSITETETS KULTURHISTORISKE MUSEER

Oldsaksamlingen., Vikingskipshuset, Myntkabinettet,

Etnografisk museum

Postboks 6762 St. Olavsplass

N-0130

Besøksadresse

Deres ref:

Vår ref: 00/860-2

Saksbehandler: IVM

Oslo: 10. januar 2001

Telefon: 00 00 00 00

Telefaks: 00 00 00 00

E-mail: navnet.mitt@ukm.uio.no

Gjenstand funnet på Hobbelstad 100/3, Øvre Eiker kommune, Buskerud. MA 2000/24.

Middelaldersamlingen har fått overført en gjenstand via Buskerud fylkeskommune og fornminneseksjonen ved UKM.

Ifølge førsteamanuensis Arne Emil Christensen er den del av en bajonettklinge og således fra nyere tid. Gjenstanden følger vedlagt i retur.

Med vennlig hilsen

Inger Helene Vibe Müller

Inger Helene Vibe Müller

amanuensis

C. 52629

Saksnr: 01/860

UNIVERSITETETS OLDSAKSAMLING

Frederiks gate 2

0164 Oslo 1

Sentralbord (02) 416300

Aks. nr. 2000/215 Innlevert

Adr.:

I samband med (funn)

Obs med. stoffhull, "misset" og (Ban langt jernstykke)Gårdsnavn, gårds- og bruksnr. HOBDELSTAD100/3

Kirkesogn (s), prestegjeld (p), kommune (k), fylke:

Hobbelstad nordre av
Hobbelstad nordre (100/3)ØVRE EIKER KOMMUNE, BUSKERUD

Finnerens navn:

MILS HOBDELSTADNils Petter
Hobbelstad

Finnerens adresse:

RINGERIKSVN 80, 3300 HOKUSUNDtt: 52751066
mobil: 94152931

Grunneierens navn:

SAMME

Grunneierens adresse:

Har funnstedet noe særlig navn? -

Hva slags mark og lende (åker, hage, skog, ur, strand, vann e.l.):

ÅKER

Var der sandjord/myrjord/leirjord? Strek under det som passer.

SAND I UNDERGRUNNEN

Hvor ligger det i forhold til gården (omtrentlig avstand og retning):

Hvis dette ikke passer, angi funnstedet ut fra faste terrengmerker (vann, nut, vei, berghammer, trigonometrisk punkt e.l.)

På et åkerstykke rett øst for RV-35, og ca 250m S
for gårdsturet nå Hobbelstad midtre.

Hvor dypt lå det? _____

Høyde over havet ca. 25mUnder hva slags arbeid? POTETOPPTAKINGNår? Høsten 2000

Ble det sett annet av interesse (trekull, bein, aske, steinheller?):

Andre opplysninger (tidligere funn på stedet, spor, sagn eller tradisjon etter gammel bosetning):

Dersom her ikke er plass nok, bruk baksiden eller et nytt ark.

Ønsker De finnerlønn eller diplom og fotografi av oldsaken/oldsakene? (strek under det som passer)

Returneres Universitetets Oldsaksamling
Frederiks gate 2, 0164 Oslo 1

UNIVERSITETETS KULTURHISTORISKE MUSEER Universitetet i Oslo	
Saksb. <u>EIP</u>	Kopi
- 5 FEB. 2002	
Ark.: <u>0624-100</u>	
Saksnr. <u>01/860</u>	Dok.nr.: <u>3</u>



ARKIV

Finner Nils Habelskad.

Habelskad 100.3.
Ringskr. 80. 3300 Habelskad.

~~(fram på 44.1.)~~

1 13cm langt järnstk en spjettare
og egg. möjligt bopsett. } ~~60/216~~
A. 2000 } ~~215~~

2 Man liten öks (mussel) med tydlig
eggform. facettert form } 00/215

3 $\frac{1}{2}$ ar skaffhults brukt i
hullet. med tydlig spjettare
A. 2000/216 } ~~216~~
215

funnet i åker under potatplantas.

GÅRDSANLEGG FOR NÅ
GRANHAUKER

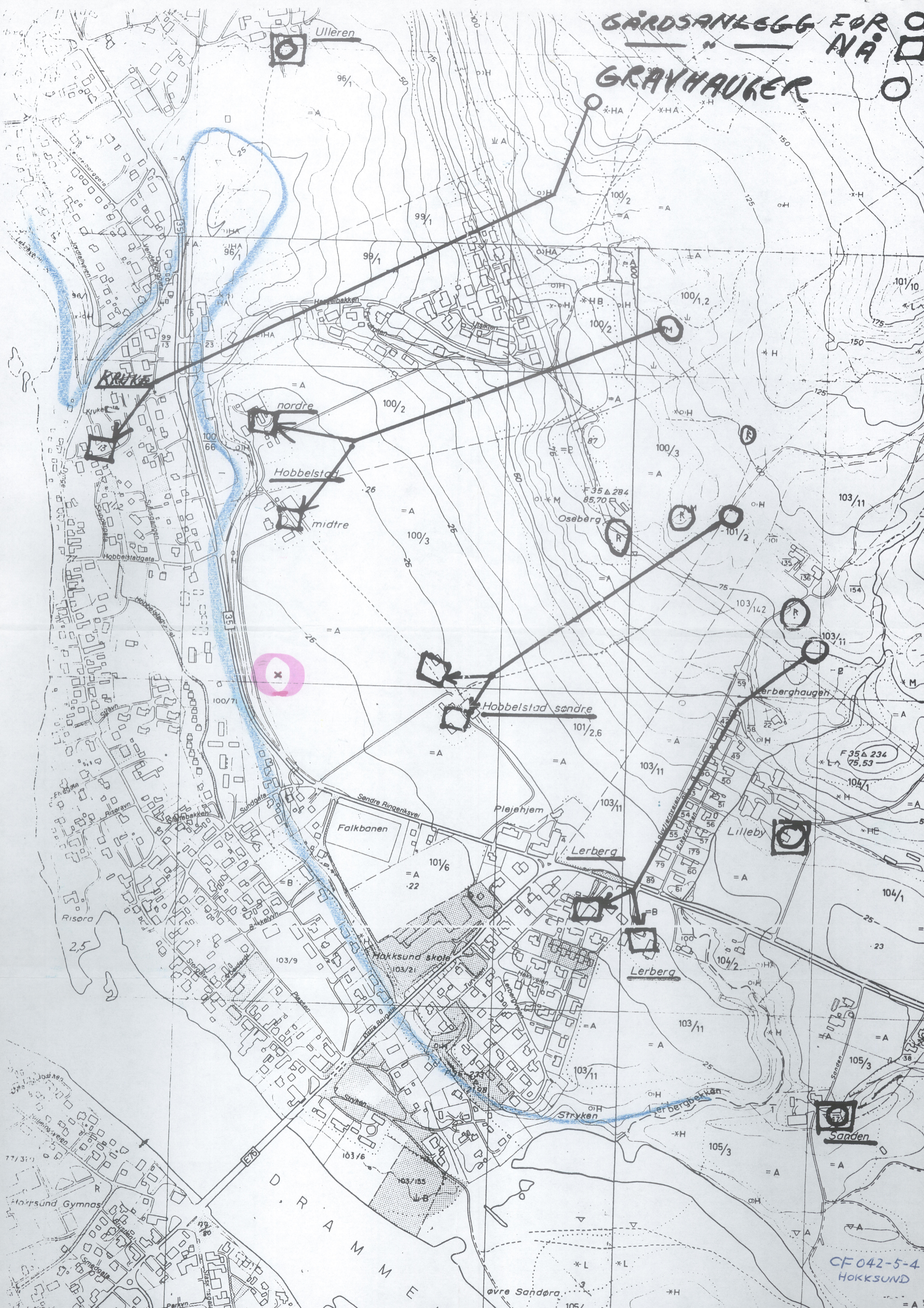

CF 042-5-4
HOKKSUND



UNIVERSITETET
I OSLO

ARKIV

Nils Hobbelstad
Ringeriksv. 80
3300 Hokksund

UNIVERSITETETS KULTURHISTORISKE MUSEER
*Oldsaksamlingen., Vikingskipshuset, Myntkabinettet,
Etnografisk museum*
Postboks 6762 St. Olavsplass
N-0130 Oslo

Deres ref:
Vår ref: 01/860 -4
Saksbehandler: Mieko Matsumoto

Besøksadresse
Frederiks gate 3

Oslo 21.november 2001

Telefon: 22 85 95 99
Telefaks: 22 85 95 24
E-mail: mieko.matsumoto@ukm.uio.no

Steinalderfunn (C.52629) fra Hobbelstad nordre (100/3), Øvre Eiker kommune, Buskerud

Universitetets Kulturhistoriske Museer vil med dette takke for eggfragment av enkel skafthulløks og tykknakket tverrøks som er funnet av Dem og innsendt av Buskerud fylkeskommune. De innleverte funn vil inngå som en del av museets samlinger fra Buskerud, og vi er svært glade for å ha fått dem inn. Funn som privatpersoner bringer inn, kaster ofte et nytt og interessant lys over vår fjerne fortid og gir økt mulighet til å forstå ulike områders forhistorie og formidle det videre til dem som bor der i dag.

Vi beklager at De mottar svaret vårt først nå.

Den ene gjenstandene er eggfragment av enkel skafthulløks av mørkebrun/svart finkornet bergart. Øksen er brutt midt i skafthullet som er konisk boret. Øksen er slipt over det hele, og oversiden er rygget, undersiden er helt flat. Tverrsnittet er avrundet rektangulært med meget spiss overside.

Øksene er knyttet til jordbrukskulturen. Skafthulløksene er fra siste del av yngre steinalder, sen-neolitikum, som dateres til omkring 2400 - 1800 f. Kr. Dette er et vanlig redskap som finnes over hele Øst-Norge i den perioden. Denne typen er kalt enkel skafthulløks, fordi formen er nokså enkel i forhold til stridøkstypene som hadde vært i bruk tidligere.

Den andre er tverrøks av grå/svart bergart. Øksen er slipt over det hele, kantsidene er tydelig markert. Eggpartiet er nøye slipt på begge sider, den ene sideflaten er mye tykkere enn den andre slik at eggens tverrsnitt er skjevt. Tverrsnittet av øksebladet er irregulært rektangulært. En liten skade i kanten av eggen, nakken er mye skadet. De tykknakkete tverrøksene er fra midtre del av yngre steinalder, som dateres til omkring 3000 - 2400 f. Kr.

På samme gård er det tidligere registrert et gravfelt som består av 4 rundhauger og 1 langhaug fra jernalder (Fornminne ID: 003197).

Vedlagt er diplom og foto av funnene.

Vennlig hilsen

Einar Østmo
Professor

Mieko Matsumoto
Førstekonsulent

Kopi : Buskerud fylkeskommune, kulturavdelingen
NIKU, fornminneregisteret
Distriktsansvarlig, Oldsaksamlingens fornminneseksjon

University Museum of Cultural Heritage
University of Oslo



**UNIVERSITETETS
KULTURHISTORISKE MUSEER
OLDSAKSAMLINGEN**

takker

Nils Hobbelstad

for

Eggfragment av enkel skafthulløks av bergart
museumsnr. C.52629
funnet på Hobbelstad nordre (100/3)
Eiker kommune, Buskerud

Funnet er fra yngresteinialder

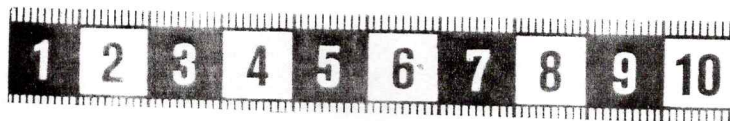

Oslo 21.11.2001

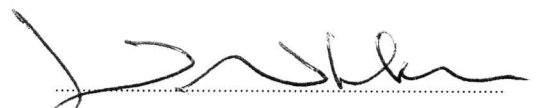

Museumsdirektør

Egil Mikkelsen



**UNIVERSITETETS
KULTURHISTORISKE MUSEER
OLDSAKSAMLINGEN**

takker

Nils Hobbelstad

for

Tykknakket tverrøks av bergart
museumsnr. C.52629
funnet på Hobbelstad nordre (100/3)
Eiker kommune, Buskerud

Funnet er fra yngre steinlader

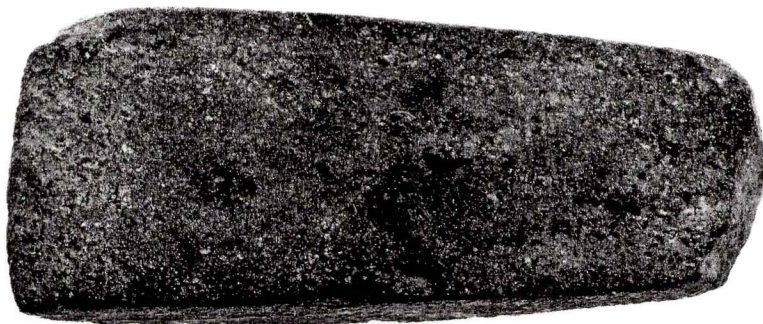

Oslo 21.11.2001

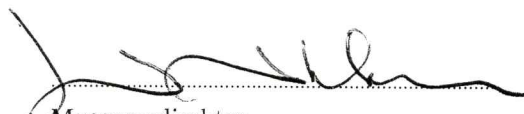

Museumsdirektør

Egil Mikkelsen