

ARKIV

**Registreringsrapport Stenset gnr. / bnr. 88/10, Øvre Eiker kommune.**

Våren 1998 avholdt Universitetets Oldsaksamling kurs i bruk av oppmålingsprogrammet Pen-Map for de ansatte ved Oldsaksamlingen. Kurset ble ledet av Espen Uleberg, og i feltdelen som ble gjennomført i Buskerud deltok også undertegnede som vegleder. I denne sammenheng ble Steinringen på Stenset gård i Øvre Eiker tegnet og registrert i samarbeid med fylkeskommunene. Kartet som ble utarbeidet finnes også som datafil lagret i fylkeskommunen.

27.12.99 Knut Paasche

UNIVERSITETETS KULTURHISTORISKE MUSEER	
Universitetet i Oslo	
Saksb.	Kopi
JMA	- 3 JAN. 2000
Ark:	0624-88
Saksnr	Dok.nr.:
0070	1

## AUTOMATISK FREDETE KULTURMINNER

Fylke: Buskerud

Kommune: Øvre Eiker

Regnr

Gnr 88 Gård: Stenset  
Bnr 10 Bruk:  
Gnr 0 Gård:  
Bnr 0 Bruk:

FlyfotR-x-nr: Lokaltet Myremoen

Øk-kart CF 043-5-3 Hoh: 185

Fornminnets-art Steinring Ant: 1 Alder:

Fornminnets-art Ant: 0

### Eieradresse

Reg.ved Knut Paasche 28.03.99

### Terrengets art:

Furuskog, noe gran, lyng i skogbunnen.

### Orienteringsoppgave

75m NV for jakthytta gnr/bnr. 88/30, 275 N-NØ for krysset (avkjørselen opp til jakthytta) ved Haugen/Piggerud.

### Art/utstrekning

#### Beskrivelse

Steinring, består av 10 store kampestein som står i en sirkel, diameteren på sirkelen er ca. 15 m, diameteren på steinene varierer mellom 1-2m, steinen er kantet naturstein. Det er gravd rundt steinene i nyere tid, trolig på jakt etter arkeologiske gjenstander. Det ser ikke ut til at det er gravd mellom steinene eller i midten av sirkelen.

### Tradisjon

Fotonr

0

Litteratur Reg. ved Buskerud fylkeskommune mars 1998.  
Registrert/kjent blant lokalbefolkningen fra tidligere.

Pr.sj.nr:

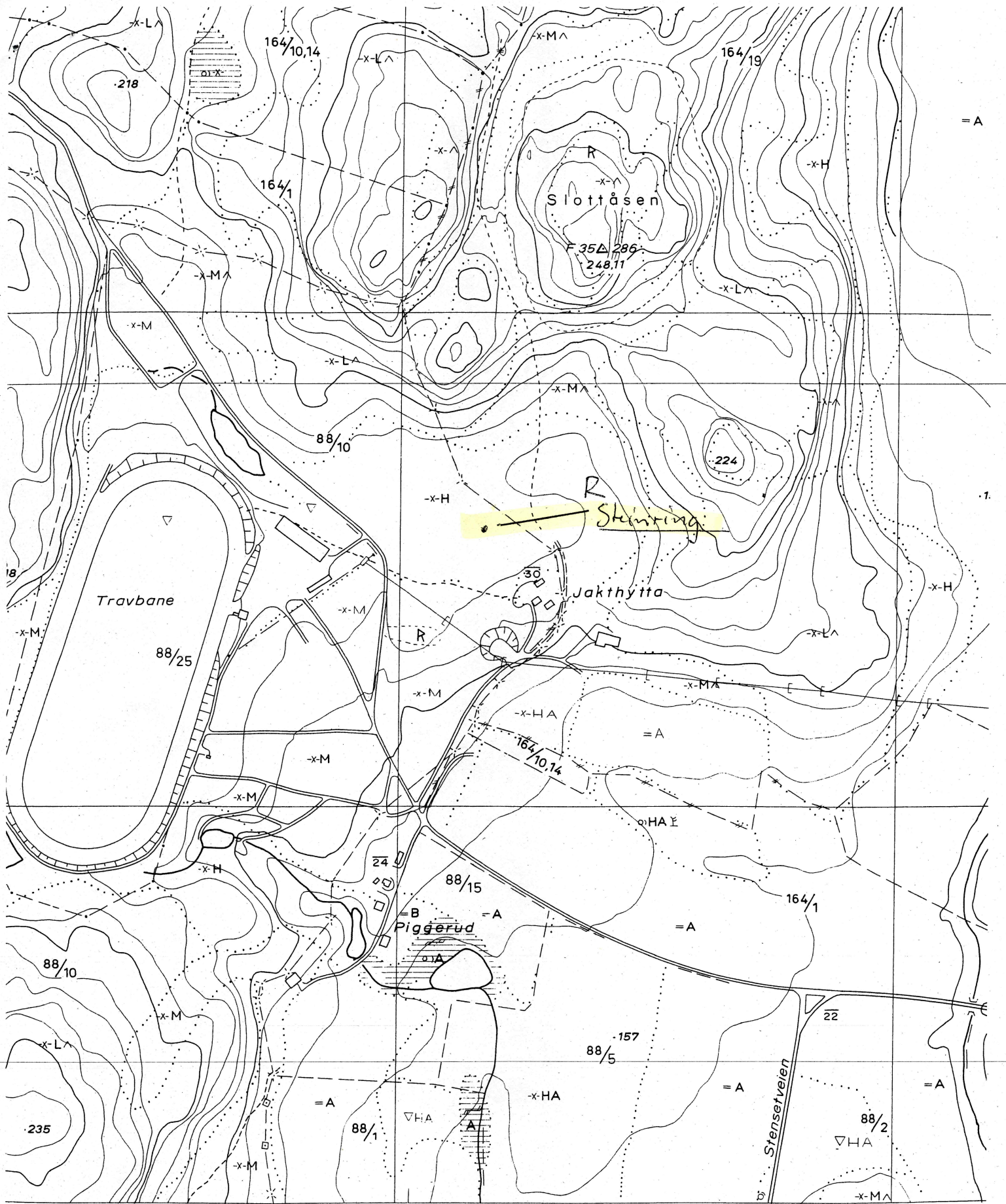

(STENSET)

547

Strukt 88/1

CF 043-5-3

- Markert stein, stor liten
- Ur, mindre område
- Grus, sand i dagen
- Vatnkontur
- Elv, kanal
- Tørrlagt elveleie
- Bekk sikkert gjengitt
- Bekk usikkert gjengitt
- Grøft
- Strømetning, stryk
- Isbre

- R Fornminne
- K Freda kulturminne
- Hage, park
- Alle
- Fylling
- Skjæring
- Steinbrott
- Grustak, sandtak
- Steingjerde, gruve
- Skigard, trådgjerde
- Stottemur

- E6 Riksveg, motorveg
- 35 Riksveg
- 669 Fylkesveg
- Kommunal bilveg
- Privat bilveg
- Annen kjørbær veg
- Veg i tunnel
- Gang-, sykkelveg
- Sti, sikkert gjengitt
- Sti, usikkert gjengitt
- Jernbane, enkeltspor, dobbeltspor

- Klopp
- Busslomme, moteplass
- Vegbom
- Lita ferje
- Kjørbært vad
- Kraftoverføring, posisjonsbest.
- Kraftoverføring uten posisjonsb.
- Transformator uten stolpe
- Transformatorstasjon
- Antennemast
- Telefonlinje, posisjonsbestemte

88/10

