



Øvre Eiker kommune

Rådhuset
3300 HOKKSUND

ARKIV

UNIVERSITETETS KULTURHISTORISKE MUSEER	
Universitetet i Oslo	
Saksb.	Kopi
15 NOV. 2000	
Ark.: 0624-57	
Saksnr. 00/18679	jk.nr.: 1

Reguleringsplan for Gårdsturisme ved Junger, gbnr 57/1, Øvre Eiker kommune. Kulturminneregistrering utført.

Kulturavdelingen har nå gjennomført registreringen av området til ovennevnte reguleringsplan.

Det ble ikke funnet automatisk fredete eller nyere tids kulturminner innenfor planområdet. Nord og utenfor planområdet ble det derimot funnet en tuft (se vedlagte skjema og kartavmerking). Slike tufter er vanskelig å tidfeste uten nærmere undersøkelser, men det er mulig at denne kan være fra middelalder, og dermed også et automatisk fredet kulturminne. I og med at tuften ligger utenfor planområdet, får ikke dette konsekvenser for ovennevnte reguleringsplan.

Vi har følgelig ingen andre merknader enn at dersom det under anleggsarbeidet skulle dukke opp automatisk fredete kulturminner, må arbeidet straks stanses og kulturavdelingen i Buskerud fylkeskommune varsles, jf. kulturminneloven § 8.2.

Det er brukt 13 arbeidstimer á kr. 450,- i forbindelse med kulturminneregistrering av planen. Faktura for innbetaling på kr. 5850,- blir sendt fra regnskapsseksjonen snarest.

Med hilsen

Sigurd Fjose e f
seksjonsleder

Geir Helgen
fylkeskonservator

Lars Groseth
arkeolog

POST ADRESSERES TIL AVDELINGEN - IKKE TIL ENKELTPERSONER

Vår dato
13.11.2000

Vår referanse
99/00594-54

Vedlegg:

1 Skjema + kart

Kopi til:

Fylkesrevisoren, her

Kari Wøien, her

Kulturavdelingen, her

Kopi med vedlegg til:

Universitetet i Oslo UKM Pb 6762 St. Olavs plass, 0164 OSLO

VIKIA

* FASTE FORNMINNER *

BUSKERUD FYLKESKOMMUNE, KULTURAVD., FYLKESHUSET, 3020 DRAMMEN

FYLKE: Buskerud KOMMUNE: Øvre Eiker FORNMINNENR:

ID:

GNR: 57 GÅRD: Kolberg

GNR/BNR/BRUK: 57/3 Kolberg ?

LOKALITET: Kolbergåsen

ØK-KART: CE 041 -5 -2 FLYFOTO: R-X-NR: R 01

M711-KART: 1714 I HOKKSUND HOH: 260m

FORNMINNETS-ART: Tuft ANT: 1 DAT: middelalder

EIER:

GNR-BNR-BRUK: 57/3 Kolberg ?

BRUKER:

HENVISNING:

REG-AV: Svend Eidsten, 06.11.2000

KONTR-AV:

TERRENGETS-ART:

NV/SØ -gående lett kupert åsrygg på S-siden av Kolbergåsen. Åssiden er oppdelt av kløfter og sprekker i berget. Åpen furuskog med blåbærlyng og mose. Tynt løsmassedekke og bart berg. Gran og bjørk i fuktige partier. Terrenget faller ned mot Svarttjern i S.

ORIENTERING:

Tufta ligger 120 m N for hytta som ligger på 57/1 N for Svarttjern og 2,0 m N for Ø/V -gående grense mellom 57/1 og 57/3. I tillegg ligger tufta 10 m NØ for en rød malt grensebolt og 20 m V for en annen rød grensebolt.

SPEKIALKART:

UTSTREKNING:

FORNMINNEBESKRIVELSE:

Tilnærmet oval tuft bygd av stein. N -veggen ligger inntil en fjellhammer. Tufta måler 4,0 m Ø/V og 4,5 m N/S. Tufta har runde hjørner og fremstår i dag som en ujevn steinplattung som er 1,0 m høy og overgrodd av blåbærlyng og mose. Mulig inngang i SØ -hjørnet. Det er stein og grus i tufta, og et stikk med jordboret midt i tufta gav funn av kull. Steinstørrelse: 0,2 - 0,5 m. Det er (drenerings)grøft både øst og vest for tufta. Grøftene er 2,5 m lange og 0,4 m dype.

TRADISJON:

FUNN:

UNDERSØKELSER:

FJERNET:

NAT-VIT-UNDERS:

FOTONR:

INNKJØP-OG-FREDNING:

RESTAURERING-OG-PLEIE:

SKILTING:

LITTERATUR:

ANMERKNINGER:

SKREVET AV:

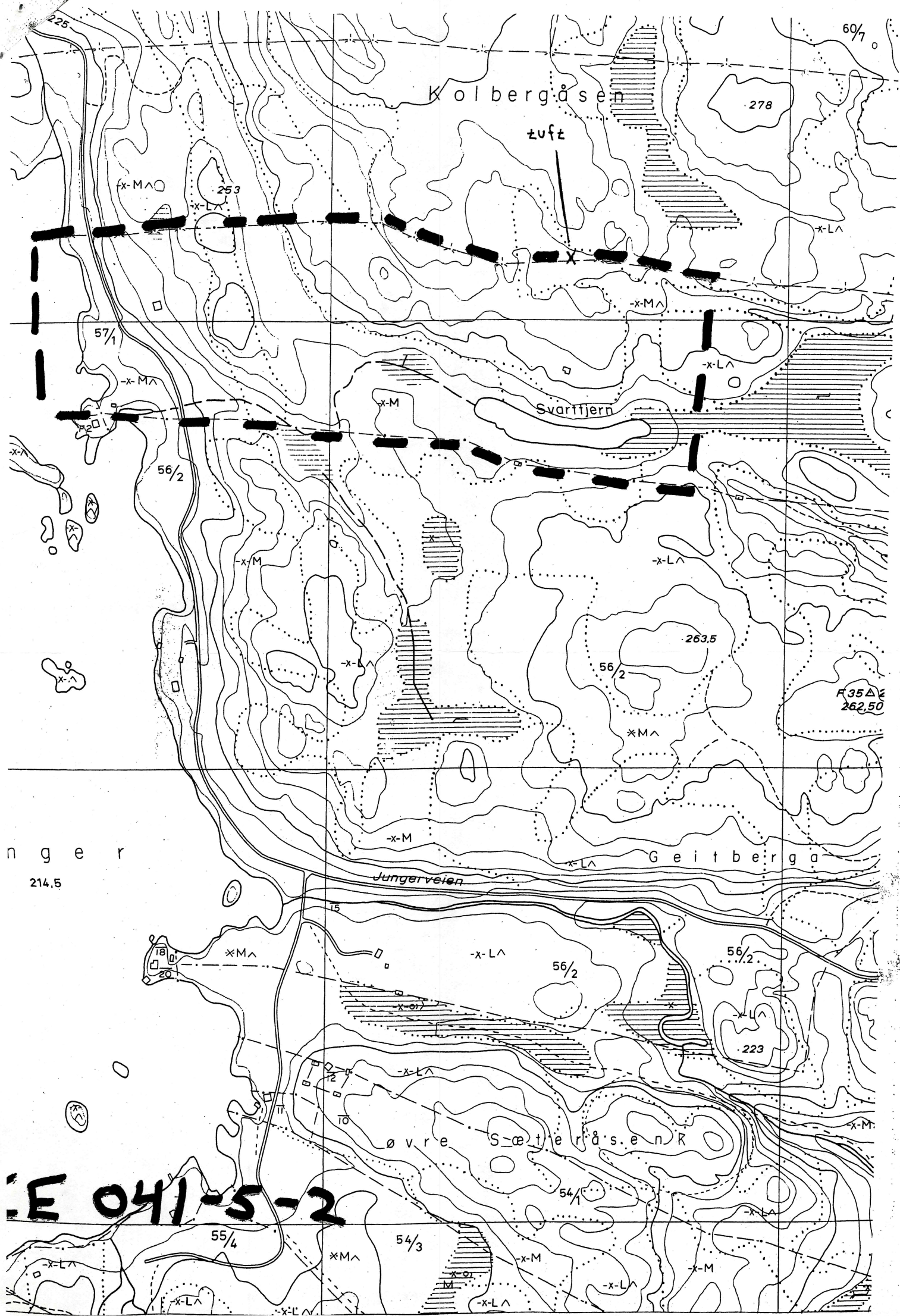

Kolbergåsen

luft

278

x-M

253

x-L

x-L

x-M

57/1

x-M

x-M

Svartfjern

x-L

56/2

x-M

x-L

x-L

263.5

56/2

F35 Δ 262.50

x-M

x-M

x-L

Geitberga

nger

214.5

Jungerveien

x-M

x-L

56/2

56/2

x-L

223

x-L

Øvre Sæteråsen R

x-M

E 041-5-2

55/4

x-M

54/3

x-M

x-L

x-M

x-L

x-L

x-L

x-L

x-L

x-L

x-L

x-L

x-L