

I samband med (funn) JERNLEDKAP ?Gårdsnavn, gårds- og bruksnr. MØLLESETRA 35/29.

Kirkesogn (s), prestegjeld (p), kommune (k), fylke:

ØRE EIKER - BUSKERUD

Finnerens navn:

HJARDIS BERIT KVIA

Finnerens adresse:

ENGENE 19, 3320 VESTFOSSEN

Grunneierens navn:

ARNOLD RØKKEBERG

Grunneierens adresse:

3320 VestfossenHar funnstedet noe særlig navn? RØKKEBERGTJENNHva slags mark og lende (åker, hage, skog ur, strand, vann e.l.):da gridd på Skogsbunn

Var der sandjord/myrjord/leirjord? Strek under det som passer.

Hvor ligger det i forhold til gården (omtrentlig avstand og retning):

Hvis dette ikke passer, angi funnstedet ut fra faste terrengmerker  
(vann, nut, vei, berghammer, trigonometrisk punkt e.l.)Hvor dypt lå det? oppå bakken Høyde over havet ca. \_\_\_\_\_Under hva slags arbeid? SKOGSTURNår? FØRSOMMER 1999

Ble det sett annet av interesse (trekull, bein, aske, steinheller?):

NEI

Andre opplysninger (tidligere funn på stedet, spor, sagn eller tradisjon etter gammel bosetning):

?

Dersom her ikke er plass nok, bruk baksiden eller et nytt ark.

Ønsker De finnerlønn eller diplom <sup>?</sup> og fotografi av oldsaken/oldsakene?  
(strek under det som passer)Returneres Universitetets Oldsaksamling  
Frederiks gate 2, 0164 Oslo 1

UNIVERSITETETS KULTURHISTORISKE MUSEER		Universitetet i Oslo	
Saksb.	<u>HOK</u>	14 AUG. 2001	Kopi
Ark:	<u>0624-35</u>		
Saksnr.	<u>019052</u>	Dok.nr.:	<u>1</u>

CG 040

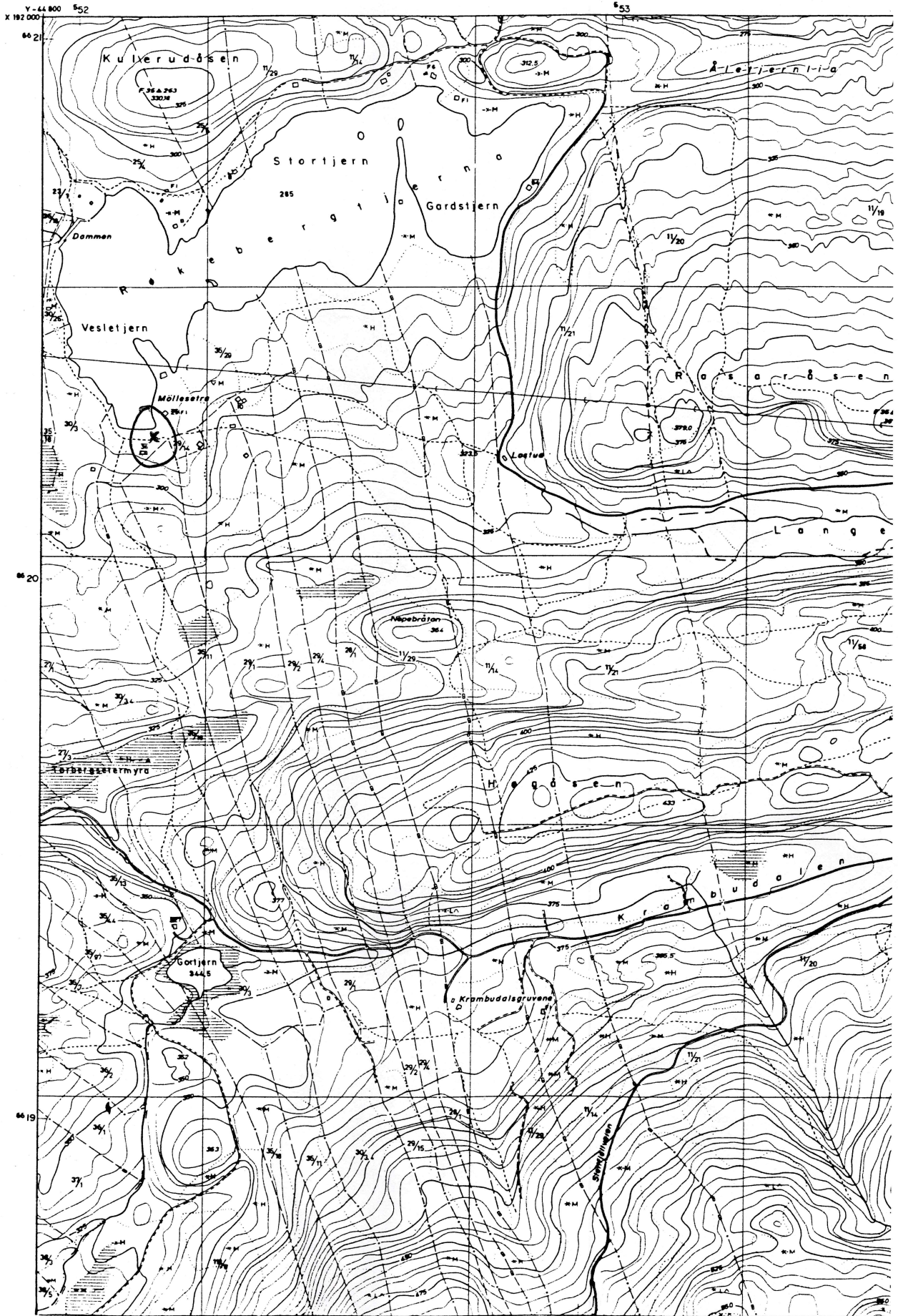

Abn. 00/216

Vedlegg ..... / Tilhører  
Sak: 01/9052

«Steinhakke»

Funnet av Stein Hagen ved Dørjas nordre bredd, rett under ny motorveibru over elva (ny trase for E-134) - øk.kart CF 041. Lå sammen med stein som var brutt opp i forbindelse med anleggsarbeidet på veien. Funnet i august 1999.

«Jernøks»

Funnet av Hjørdis Kvia og Ivar Wigaard i jorda ved Røkebergtjenn - øk.kart CG 040. Funnet i juli 1999.

Flere opplysninger blir etterstudert

Ingvar Arvid Gjølhus (32808668)  
Runde. f. l.



UNIVERSITETET  
I OSLO

ARKIV KOPI

Hjørdis Berit Kvia,  
Engene 19, 3320 Vestfossen

Arnold Røkkeberg,  
3320 Vestfossen

UNIVERSITETETS KULTURHISTORISKE MUSEER  
Oldsaksamlingen., Vikingskipshuset, Myntkabinettet,  
Etnografisk museum  
Postboks 6762 St. Olavs plass  
N-0130

Besøksadresse  
Fredriks gate 3

Telefon: 22 85 99 25  
Telefaks: 22 85 99 20  
E-mail: h.g.resi@ukm.uio.no

Vår ref. 00/9052 -2

Oslo, 14.mars 2003

MEISSELLIKNENDE REDSKAP AV JERN, EV. STEMJERN ELLER ØKS  
FRA RØKKEBERGTJENN, MØLLESETRA (35/29), ØVRE EIKER KOMMUNE, BUSKERUD  
Museumsnr. Aks. 00/216

Universitetets kulturhistoriske museer, Oldsaksamlingen, sier hjertelig takk for jern-redskapet / øksa som vi fikk innlevert fra Dem via Fylkeskonservatoren i Buskerud, Inger Liv Gøytil Lund. Vi beklager at svaret herfra har latt vente på seg.

Redskap som dette, med utsvunget egg og tilnærmet spiss skaftende med rektangulært tverrsnitt, forekommer i vikingtid (ca. 800- 1050) men er like vanlige i seinere tid. Ettersom dette er et enkeltfunn, har vi foreløpig ingen mulighet til sikker tidfesting. Vi vil imidlertid gjerne beholde funnet i vår sammenliknende samling.

Vedlagt følger diplom til hver av dere med bilde av funnet.

Igen takk og med vennlig hilsen

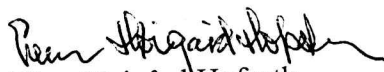
  
Ellen Høigård Hofseth  
Seksjonsleder

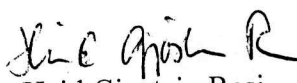
  
Heid Gjøstein Resi  
Professor

Kopi: Buskerud fylkeskommune, Fylkeskonservatoren



UNIVERSITETETS  
KULTURHISTORISKE MUSEER  
OLDSAKSAMLINGEN

takker

Arnold Røkkeberg

for

et meisselliknende redskap av jern fra jernalder eller seinere tid  
museumsnr. Aks. 00/216  
funnet på Røkkeberggtjenn, Møllesetra (35/99)  
Øvre Eiker k., Buskerud

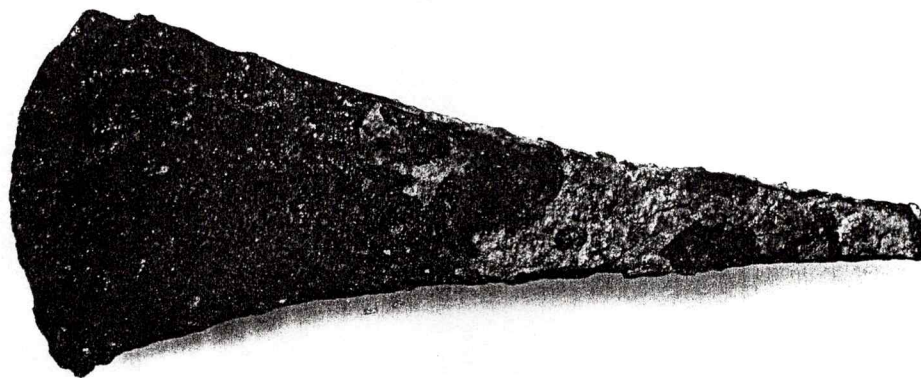

Oslo .....18.03.2003

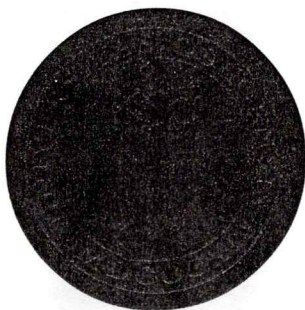

Museumsdirektør

Egil Mikkelsen

Aks. 00/216

Enkeltfunn fra yngre jernalder, middelalder eller seinere tid fra RØKKEBERGTJENN, MØLLESETRA (35/29), ØVRE EIKER K., BUSKERUD.

Meisselliknende redskap av jern, eventuelt stemjern eller øks med utsvunget egg og tilnærmet spiss skaftende med rektangulært tverrsnitt. Sterkt korrodert.  
Stl. 16,2 cm, b. 6,3 cm (egg), 0,9 cm (tange), stt. 1,7 cm, vekt: 276,7 g.

Funnet sommeren 1999 i skogbunnen ved Røkkebergstjenn under en skogstur. Kartreferanse: ØK-kart CG 040. Finner: Hjørdis Berit Kvia, Engene 19, 3320 Vestfossen. Grunneier: Arnold Røkkeberg, 3320 Vestfossen.  
Konferer funnshjema og kartavmerking i Top.ark.

H.G.R.