

INST. FOR ARKEOLOGI, KUNSTHISTORIE OG NUMISMATIKK Universitetet i Oslo		
Saksb.:	23 APR 1998	Kopi:
Ark.:	0624	
Saksnr. 48/1999	Dok. nr. 1	



BUSKERUD FYLKESKOMMUNE  
Haugesgate 89, 3020 Drammen  
Telefon (03) 83 81 50

KULTURADMINISTRASJONEN  
Telefax (03) 83 47 58

ARKIV

Vår dato: 14.12.90  
Deres dato: 05.09.90  
Vår ref.: 1687/90 ILGL/-  
Deres ref.:

VIAK avd. Kongsberg  
Storgt. 8  
3600 KONGSBERG

INSTITUTT FOR ARKEOLOGI KUNSTHISTORIE OG NUMISMATIKK	
JAN 06 21	02.09.91
FAKED. REC	ARK. NR.
KOP. PL	SIRKULERES

REGULERINGSPLAN FOR HOKKSUND PUKKVERK, ØVRE EIKER KOMMUNE

Vi har mottatt ovennevnte plan til uttalelse. Det er ikke registrert fornminner eller kulturminner innenfor planområdet, og vi har derfor ingen innvendinger mot planen.

Dersom det først ved tiltak i marka dukker opp fornminner, må arbeidet straks stanses i den utstrekning det kan berøre fornminnene eller deres sikringssoner på fem meter. Melding skal sendes fylkeskommunen, jfr. lov om kulturminner av 9. juni 1978, § 8.

Med hilsen

Geir Helgen  
fylkeskonservator

Inger Liv Gøytil Lund  
kulturvernkonsulent/arkeolog

Gjenpart: Universitetets Oldsaksamling

INST. FOR ARKEOLOGI, KUNSTHISTORIE OG NUMISMATIKK Universitetet i Oslo		
Saksb.:	23 APR 1998	Kopi:
Ark.:	0624	
Saksnr.:	98/1199	Dok. nr.:



**BUSKERUD FYLKESKOMMUNE**

Haugesgate 89, 3020 Drammen  
Telefon (03) 83 81 50

**NYTT TLF.NR.: (03) 80 85 00**

**ARKIV**

KULTURADMINISTRASJONEN

Telefax (03) 80 86 36

Statens Vegvesen  
Buskerud  
Postboks 2265 Strømsø  
3003 DRAMMEN

Vår dato: 19.02.91  
Deres dato: 17.01.91  
Vår ref.: 0189/ILGL  
Deres ref.:

INSTITUTT FOR ARKEOLOGI KUNSTHISTORIE OG NUMISMATIKK	
0687	91
SAKS. BW	ARK. NR.
KOPI TL	SÅKULEFES

NY E 76 FISKUM - KONGSBERG, HOVEDPLAN, ØVRE EIKER

Vi har mottatt ovennevnte hovedplan i 4 alternativer for evt. kommentarer.

Ved sjekking av økonomisk kartverks registreringer foretatt ved Universitetets Oldsaksamling, vil traseene ikke berøre kjente synlige fornminner.

Når endelig trasevalg er foretatt og detaljplan er utarbeidet, ønsker vi å foreta arkeologisk registrering av de berørte områder.

Med hilsen

Geir Helgen  
fylkeskonservator

Inger Liv Gøytil Lund  
arkeolog

Kopi: Universitetets Oldsaksamling

Saksbehandler: Arkeolog Inger Liv Gøytil Lund  
Tlf. (03) 80 86 68 (direkte innvalgsnr.)

INST. FOR ARKEOLOGI, KUNSTHISTORIE OG NUMISMATIKK	
Universitetet i Oslo	
Saksb.: JHL	Kopi:
23 APR 1998	
Ark.: 0624	
Saksnr. 98/499	Dok. nr.: 3



BUSKERUD FYLKESKOMMUNE  
Haugesgate 89, 3020 Drammen  
Telefon (03) 80 85 00

NYTT TLF.NR: (03) 80 85 00

ARKIV

KULTURADMINISTRASJONEN  
Telefax (03) 80 86 36

Øvre Eiker kommune  
Teknisk etat  
Rådhuset  
3300 HOKKSUND

Vår dato: 25.06.91  
Deres dato: 08.04.91  
Vår ref.: 1027/91/ILGL  
Deres ref.:

REGULERINGSFORSLAG FOR HOKKSUND PUKKVERK, ØVRE EIKER

Vi har foretatt befaring av ovennevnte plan. Det ble ikke funnet fornminner eller nyere tids kulturminner innenfor planområdet.

Dersom det skulle dukke opp fornminner under anleggsfasen, må arbeidet straks stanses og fylkeskonservator varsles.

Regning for utført befaring vil bli sendt kommunen senere jfr. vårt rundskriv av 02.05.91.

Med hilsen

Geir Helgen  
fylkeskonservator

Inger Liv Gøytil Lund  
arkeolog

Kopi: Universitetets Oldsaksamling

Saksbehandler: Arkeolog Inger Liv Gøytil Lund  
Tlf. (03) 80 86 68 (direkte innvalgsnr.)

INST. FOR ARKEOLOGI, KUNSTHISTORIE OG NUMISMATIKK	
Universitetet i Oslo	
Saksb.: JHL	Kopi:
23 APR 1998	
Ark.: 0624	
Saksnr.: 98/1199	Dok. nr.: 4

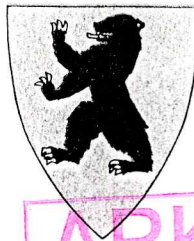

BUSKERUD FYLKESKOMMUNE  
 Haugesgate 89, 3020 Drammen  
 Telefon (03) 80 85 00

NYTT TLF.NR.: (03) 80 85 00

ARKIV

KULTURADMINISTRASJONEN  
 Telefax (03) 80 86 36

Øvre Eiker kommunesnemnd  
 Teknisk etat  
 3300 HOKKSUND

Vår dato: 21.01.92 Vår ref.: 2950/91 ILGL

INSTITUTT FOR ARKEOLOGI KUNSTHISTORIE OG NUMISMATIKK	21.01.92
14.02.92	
SAKSBEH. BW	ARK NR.
KOPITL	SIRKULERES

REGULERINGSFORSLAG FOR ØVRE SANDØRA, ØVRE EIKER KOMMUNE

Det er ingen opplysninger i våre arkiver om fornminner eller nyere tids kulturminner innenfor det planlagte reguleringsområdet.

Dersom det først under arbeidet skulle vise seg at det dukker opp fornminner, må arbeidet straks stanses i den utstrekning det kan berøre fornminnet og fylkeskonservator varsles jfr. Lov om kulturminner av 9. juni 1978 §8 2. avsnitt.

Med hilsen

Geir Helgen  
 fylkeskonservator

Inger Liv Gøytil Lund  
 arkeolog

Kopi: Universitetets Oldsaksamling

Saksbehandler: Arkeolog Inger Liv Gøytil Lund  
 Tlf. (03) 80 86 68 (direkte innvalgsnr.)

INST. FOR ARKEOLOGI, KUNSTHISTORIE OG NUMISMATIKK Universitetet i Oslo		
Saksb.:	23 APR 1998	Kopi:
Ark.:	0624	
Saksnr. 98/199	Dok. nr. 5	

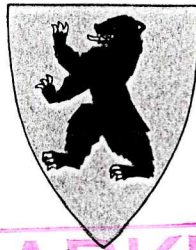

BUSKERUD FYLKESKOMMUNE  
Haugesgate 89, 3020 Drammen  
Telefon (03) 80 85 00

ARKIV

KULTURADMINISTRASJONEN  
Telefax (03) 80 86 36

Statens Vegvesen  
Postboks 2265 Strømsø  
3003 DRAMMEN

Vår dato: 24.04.92  
Deres dato: 10.04.92  
Vår ref.: 1114/92 ILGL  
Deres ref.:

INSTITUTT FOR ARKEOLOGI KUNSTHISTORIE OG NUMISMATIKK	
001393	9.05.92
SAKSB. BW	ARK. NR.
KOPPIIL	SIRKULENES

FV. 62 KANTUM BRU GANG OG SYKKEL-UNDERGANG, ØVRE EIKER KOMMUNE

Ovennevnte plan er undersøkt i våre arkiver og det er ikke opplysninger om fornminner eller nyere tids kulturminner innenfor den aktuelle strekningen. Vi ser det ikke som nødvendig å foreta befarings av ovennevnte trase og har derfor ingen innvendinger mot endringen av planen.

Dersom det under anleggsfasen skulle dukke opp fornminner, må arbeidet straks stanses og fylkeskonservator varsles.

Med hilsen

Geir Helgen  
fylkeskonservator

Inger Liv Gøytil Lund  
arkeolog

Kopi: Universitetets Oldsaksamling

Saksbehandler: Arkeolog Inger Liv Gøytil Lund  
Tlf. (03) 80 86 68 (direkte innvalgsnr.)

INST. FOR ARKEOLOGI, KUNSTHISTORIE OG NUMISMATIKK Universitetet i Oslo		
Saksb.:	23 APR 1998	Kopi:
Ark.:	0624	
Saksnr.:	98/1199	Dok. nr.:
		6



BUSKERUD FYLKESKOMMUNE  
Haugesgate 89, 3020 Drammen  
Telefon (03) 80 85 00

KULTURADMINISTRASJONEN  
Telefax (03) 80 86 72

Vår dato: 03.11.92      Vår ref.: 2910/92 ILGL  
Deres dato:

Landbrukskontoret i Rollag  
Skogbruksetaten  
Postboks 176  
3300 HOKKSUND

ARKIV

INSTITUTT FOR ARKEOLOGI, KUNSTHISTORIE OG NUMISMATIKK		
08 JAN. 1993		
Saksnr.:	0060	
Ark.:	0624	Avd./saksb.:
		JHL

ANG. SKOGBILVEI: SØRLIÅSEN, ØVRE EIKER KOMMUNE

Det er ingen opplysninger i våre arkiver om fornminner eller nyere tids kulturminner innenfor de berørte områdene.

Vi gjør oppmerksom på at det kan være fornminner i området både over og under markoverflaten. Det kan f.eks. være fangstanlegg, kullgroper, boplasser, gamle veifar osv. som er synlige. Under markoverflaten kan det dukke opp kullkonsentrasjoner som kan indikere at det ligger et fornminne her.

Dersom det først under arbeidet skulle vise seg at det dukker opp fornminner, må arbeidet straks stanses i den utstrekning det kan berøre fornminnet og fylkeskonservator varsles jfr. Lov om kulturminner av 9. juni 1978 §8 2. avsnitt.

Med hilsen

Geir Helgen  
fylkeskonservator

Inger Liv Gøytil Lund  
arkeolog

Kopi: Universitetet i Oslo, IAKN

Saksbehandler: Arkeolog Inger Liv Gøytil Lund  
Tlf. (03) 80 86 68 (direkte innvalgsnr.)

INST. FOR ARKEOLOGI, KUNSTHISTORIE OG NUMISMATIKK Universitetet i Oslo		
Saksb.:	23 APR 1998	Kopi:
Ark.:	0624	
Saksnr.:	98/199	Dok. nr.:
		7



BUSKERUD FYLKESKOMMUNE  
Haugesgate 89, 3020 Drammen  
Telefon (03) 80 85 00

KULTURADMINISTRASJONEN  
Telefax (03) 80 86 72

ARKIV

Øvre Eiker kommune  
Teknisk etat  
Rådhuset  
3300 HOKKSUND

Vår dato: 08.03.93  
Vår ref.: 0575/93 ILGL

INSTITUTT FOR ARKEOLOGI, KUNSTHISTORIE OG NUMISMATIKK	
22 MARS 1993	
Saksnr.:	0560/93
Ark.:	06.24 Avd./ssksb. DH

### REGULERINGSENDRING FOR BURUD PUKKVERK, ØVRE EIKER KOMMUNE

Vi har mottatt ovennevnte plansak til uttalelse. Det er ikke kjent forninner eller nyere tids kulturminner innenfor planområdet og vi har derfor ingen innvendinger mot endringen.

Vi vil imidlertid gjøre oppmerksom på at dersom det skulle dukke opp forninner under anleggsfasen, må arbeidet straks stanses og fylkeskonservator varsles.

Med hilsen

  
Geir Helgen  
Fylkeskonservator

  
Inger Liv Gøyttil Lund  
Arkeolog

Saksbehandler: Arkeolog Inger Liv Gøyttil Lund  
Tlf. (03) 80 86 68 (direkte innvalgsnr.)

INST. FOR ARKEOLOGI, KUNSTHISTORIE OG NUMISMATIKK	
Universitetet i Oslo	
Saksb.: JHL	Kopi:
23 APR 1998	
Ark.: 0624	
Saksnr.: 98/1999	Dok. nr.: 8

**BUSKERUD FYLKESKOMMUNE**

3020 Drammen  
Besøksadresse: Hauges gate 89  
Telefon 32 80 85 00

Telefax 32 80 86 72

**ARKIV**

Øvre Eiker kommune  
Landbrukskontoret  
Postboks 176  
3300 HOKKSUND

Vår dato:  
30.06.94  
Deres dato:

Vår ref.:  
2028/95 ilgl/-

**MELDING OM SKOGSBILVEG - MUREVEIEN ØVRE EIKER KOMMUNE**

Våre arkivundersøkelser viser at det ikke er kjent kulturminner fra forhistorisk eller nyere tid som blir direkte berørt av vegutbyggingen.

Vi gjør oppmerksom på at det likevel kan være freda kulturminner som vi ikke kjenner til i området både over og under markoverflaten. Det kan f.eks. være ulike typer fangstanlegg, kullgroper, boplasser, gamle veifar osv. som i de fleste tilfeller vil være synlige. Inngrep i marka vil videre kunne avdekke indikatorer på automatisk freda kulturminner som f.eks. kullkonsentrasjoner.

Dersom det først under arbeidet skulle vise seg at det dukker opp freda kulturminne, må arbeidet straks stanses i den utstrekning det kan berøre kulturminnet, og fylkeskonservator varsles jfr. Lov om kulturminner av 9. juni 1978 §8. 2.

Med hilsen

Geir Helgen  
fylkeskonservator

Inger Liv Gøytillund  
arkeolog

Kopi: Universitetet i Oslo, IAKN  
Riksantikvaren

Saksbehandler: Arkeolog Inger Liv Gøytillund  
Tlf. 32 80 86 68 (direkte innvalgsnr.)



INST. FOR ARKEOLOGI, KUNSTHISTORIE OG NUMISMATIKK Universitetet i Oslo		
Saksb.:	23 APR 1998	Kopi:
Ark.:	0624	
Saksnr.:	as/199	Dok. nr.: 9



BUSKERUD FYLKESKOMMUNE

3020 Drammen

Besøksadresse: Hauges gate 89

Telefon 32 80 85 00

Telefax 32 80 86 72

ARKIV

Øvre Eiker kommune  
Landbrukskontoret  
Postboks 176  
3300 HOKKSUND

Vår dato:

30.06.94

Deres dato:

Vår ref.:

2027/95 ilgl/-

## MELDING OM TRAKTORVEG - WITTENBERGVEIEN ØVRE EIKER KOMMUNE

Våre arkivundersøkelser viser at det ikke er kjent kulturminner fra forhistorisk eller nyere tid som blir direkte berørt av vegutbyggingen.

Vi gjør oppmerksom på at det likevel kan være freda kulturminner som vi ikke kjenner til i området både over og under markoverflaten. Det kan f.eks. være ulike typer fangstanlegg, kullgroper, boplasser, gamle veifar osv. som i de fleste tilfeller vil være synlige. Inngrep i marka vil videre kunne avdekke indikatorer på automatisk freda kulturminner som f.eks. kullkonsentrasjoner.

Dersom det først under arbeidet skulle vise seg at det dukker opp freda kulturminne, må arbeidet straks stanses i den utstrekning det kan berøre kulturminnet, og fylkeskonservator varsles jfr. Lov om kulturminner av 9. juni 1978 §8. 2.

Med hilsen

Geir Helgen  
fylkeskonservator

Inger Liv Gøytillund  
arkeolog

Kopi: Universitetet i Oslo, IAKN  
Riksantikvaren

Saksbehandler: Arkeolog Inger Liv Gøytillund  
Tlf. 32 80 86 68 (direkte innvalgsnr.)

INST. FOR ARKEOLOGI, KUNSTHISTORIE OG NUMISMATIKK		
Universitetet i Oslo		
Saksb.:	23 APR 1998	Kopi:
Ark.:	0624	
Saksnr. 98/1199	Dok. nr.:	10

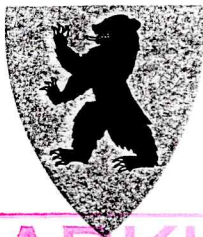
**BUSKERUD FYLKESKOMMUNE**

Hauges gate 89, 3020 Drammen

Telefon 32808500

KULTURADMINISTRASJONEN

Telefax 32 80 86 72

**ARKIV**

Øvre Eiker kommune  
Landbrukskontoret  
Postboks 176  
3300 Hokksund

Vår dato: 22.12.94  
Deres dato: 19.12.94  
Vår ref.: 3401/94 JJ/-  
Deres ref.:

**MELDING OM PLANLAGT SKOGSVEIBYGGING I ØVRE EIKER KOMMUNE  
BEKKEVEIEN**

Våre arkivundersøkelser viser at det ikke finnes kjente kulturminner, verken fra forhistorisk eller nyere tid, innenfor området som blir direkte berørt av veiutbyggingen.

Vi gjør oppmerksom på at det kan være freda kulturminner i området både over og under markoverflaten. Det kan f.eks. være ulike typer fangstanlegg, kullgroper, jernvinneanlegg, boplasser eller gamle veifar som i de fleste tilfeller vil være synlige. Inngrep i marka vil videre kunne avdekke indikatorer på automatisk freda kulturminner under markoverflaten. De vanligste indikatorene i så måte er kullkonsentrasjoner og jernslag.

Dersom det først under arbeidet skulle fremkomme automatisk freda kulturminner, må arbeidet straks stanses i den utstrekning det kan berøre kulturminnet, og fylkeskonservator varsles, jfr. lov om kulturminner av 9. juni 1978 paragraf 8.2.

Med hilsen

Geir Helgen  
fylkeskonservator

Jørn Jensen  
kulturvernkonsulent

Kopi: Universitetet i Oslo, IAKN  
Riksantikvaren

Saksbehandler: Jørn Jensen  
Tlf. 32 80 86 69 (direkte innvalgsnr.)

INST. FOR ARKEOLOGI, KUNSTHISTORIE OG NUMISMATIKK		
Universitetet i Oslo		
Saksb.:	23 APR 1998	Kopi:
Ark.:	0624	
Saksnr.:	98/1199	Dok. nr.:

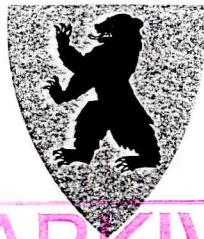
**BUSKERUD FYLKESKOMMUNE**

Hauges gate 89, 3020 Drammen

Telefon 32 80 85 00

KULTURADMINISTRASJONEN

Telefax 32 80 86 72

**ARKIV**

Øvre Eiker kommune  
Landbrukskontoret  
Postboks 176  
3300 Hokksund

Vår dato: 22.12.94  
Deres dato: 19.12.94  
Vår ref.: 3400/94 JJ/-  
Deres ref.:

**MELDING OM PLANLAGT SKOGSVEIBYGGING I ØVRE EIKER KOMMUNE  
LARS-VEIEN**

Våre arkivundersøkelser viser at det ikke finnes kjente kulturminner, verken fra forhistorisk eller nyere tid, innenfor området som blir direkte berørt av veiutbyggingen.

Vi gjør oppmerksom på at det kan være freda kulturminner i området både over og under markoverflaten. Det kan f.eks. være ulike typer fangstanlegg, kullgroper, jernvinneanlegg, boplasser eller gamle veifar som i de fleste tilfeller vil være synlige. Inngrep i marka vil videre kunne avdekke indikatorer på automatisk freda kulturminner under markoverflaten. De vanligste indikatorene i så måte er kullkonsentrasjoner og jernslag. I dette området, dvs. på nabogårdene Lunde, er det registrert flere gravhauger og gravrøyser. Dessuten er det gjort flere førreformatoriske funn. Derfor bør man være ekstra oppmerksom på automatisk freda kulturminner her.

Dersom det først under arbeidet skulle fremkomme automatisk freda kulturminner, må arbeidet straks stanses i den utstrekning det kan berøre kulturminnet, og fylkeskonservator varsles, jfr. lov om kulturminner av 9. juni 1978 paragraf 8.2.

Med hilsen

Geir Helgen  
fylkeskonservator

Jørn Jensen  
kulturvernkonsulent

Kopi: Universitetet i Oslo, IAKN  
Riksantikvaren

Saksbehandler: Jørn Jensen  
Tlf. 32 80 86 69 (direkte innvalgsnr.)

INST. FOR ARKEOLOGI, KUNSTHISTORIE OG NUMISMATIKK	
Universitetet i Oslo	
Saksb.: JHL	Kopi: 23 APR 1998
Ark.: 0624	
Saksnr.: 98/499	Dok. nr.: 12



ARKIV

BUSKERUD FYLKESKOMMUNE

3020 Drammen  
Besøksadresse: Hauges gate 89  
Telefon 32 80 85 00

KULTURADMINISTRASJONEN  
Telefax 32 80 86 72

Øvre Eiker kommune  
Teknisk sektor  
3300 Hokksund

Vår dato: 10.01.95  
Deres dato: 12.12.94  
Vår ref.: 3319/94 JJ/-  
Deres ref.: IV/94/15093/  
504/109

**REGULERINGSFORSLAG FOR UTVIDELSE AV HAUG KIRKEGÅRD, ØVRE EIKER KOMMUNE  
UTSATT BEFARING**

Universitetet i Oslo, Oldsaksamlingen, har foretatt registreringer av automatisk freda kulturminner i forbindelse med utarbeidelsen av økonomisk kartverk.

Vi har foretatt arkivundersøkelser av det foreslåtte reguleringsområdet. Det er ikke opplysninger om kulturminner, verken fra forhistorisk eller nyere tid i dette området. Registreringene som er foretatt er gamle og kan være mangelfulle. Derfor er det likevel mulig at det kan være automatisk freda kulturminner innenfor området.

Seinere års undersøkelser av områdene rundt middelalderkirker har vist at det her er sannsynlig å finne automatisk freda kulturminner. Det er årsaken til at vi nå melder fra om behovet for arkeologiske undersøkelser. Det mest hensiktsmessige vil være at en arkeolog følger arbeidene når det øverste jordlaget fjernes.

Undersøkelsen må foretas på bar og frostfri mark, og må bekostes av tiltakshaver.

Vi ber kommunen varsle oss i god tid før arbeidene starter opp.

Med hilsen

  
Geir Helgen  
fylkeskonservator

  
Jørn Jensen  
kulturvernkonsulent

Kopi: Riksantikvaren  
Universitetet i Oslo, IAKN  
Plan- og næringskontoret, her

Saksbehandler: Jørn Jensen  
Tlf. 32 80 86 69 (direkte innvalgsnr.)

INST. FOR ARKEOLOGI, KUNSTHISTORIE OG NUMISMATIKK		
Universitetet i Oslo		
Saksb.:	23 APR 1998	Kopi:
Ark.:	0624	
Saksnr.:	08/1999	Dok. nr.: 13

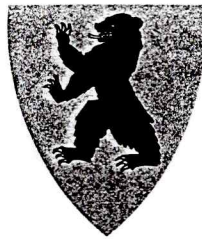
**BUSKERUD FYLKESKOMMUNE**

3020 Drammen  
Besøksadresse: Hauges gate 89  
Telefon 32 80 85 00

KULTURADMINISTRASJONEN  
Telefax 32 80 86 72

**ARKIV**

Øvre Eiker kommune  
Landbrukskontoret  
Postboks 176  
3300 Hokksund

Vår dato: 08.02.95  
Deres dato: 13.01.95  
Vår ref.: 210/95 JJ/-  
Deres ref.:

**MELDING OM PLANLAGT SKOGSVEIBYGGING I ØVRE EIKER KOMMUNE  
TØRBEKKLIEN  
AUTOMATISK FREDA KULTURMINNE**

I våre arkiver har vi opplysninger om et automatisk freda kulturminne som, etter det vi kan se ut fra tilsendte kart, vil bli direkte berørt av den planlagte skogsveien. Dette dreier seg om de såkalte Olavsteinene, to steiner hvor ifølge sagnet St. Olav har hvilt. Denne type kulturminner er nevnt i kulturminnelovens § 4 f.

Dette kulturminnet er merket med en rune-R på økonomisk kartverk og beskrevet i vedlagte rapport fra Universitetets oldsaksamling. Veien må legges om slik at verken Olavsteinene eller sikringssonen på 5 meter rundt dem blir berørt. Kulturminnet må heller ikke påføres skade ved anlegg av veien.

De endra planene må sendes oss til uttale.

Vi viser til lov om kulturminner av 9. juni 1978 §§ 3, 4 og 8.

Våre arkivundersøkelser viser at det ikke finnes andre kjente kulturminner, verken fra forhistorisk eller nyere tid innenfor området som blir direkte berørt av veiutbyggingen.

Vi gjør oppmerksom på at det likevel kan være flere freda kulturminner i området både over og under markoverflaten. Det kan f.eks. være ulike typer fangstanlegg, kullgroper, jernvinneanlegg, boplasser eller gamle veifar som i de fleste tilfeller vil være synlige. Inngrep i marka vil videre kunne avdekke indikatorer på automatisk freda kulturminner under markoverflaten. De vanligste indikatorene i så måte er kullkonsentrasjoner og jernslag.

Dersom det først under arbeidet skulle fremkomme automatisk freda kulturminner, må arbeidet straks stanses i den utstrekning det kan berøre kulturminnet, og fylkeskonservator varsles, jfr. lov om kulturminner av 9. juni 1978 paragraf 8.2.

Med hilsen

  
Geir Helgen  
fylkeskonservator

  
Jørn Jensen  
kulturvernkonsulent

Kopi: Universitetet i Oslo, IAKN  
Riksantikvaren

Vedlegg: kopi av kulturminnelovens § 3, 4 og 8

Saksbehandler: Jørn Jensen  
Tlf. 32 80 86 69 (direkte innvalgsnr.)

INST. FOR ARKEOLOGI, KUNSTHISTORIE OG NUMISMATIKK Universitetet i Oslo		
Saksb.: JHL	23 APR 1998	Kopi:
Ark.: 0624		
Saksnr. 08/1199	Dok. nr.: 14	

**BUSKERUD FYLKESKOMMUNE**

3020 Drammen

Besøksadresse: Hauges gate 89

Telefon 32 80 85 00

KULTURADMINISTRASJONEN

Telefax 32 80 86 72

**ARKIV**

Øvre Eiker kommune  
Landbrukskontoret  
Postboks 176  
3300 Hokksund

Vår dato:

08.02.95

Deres dato:

13.01.95

Vår ref.:

209/95 JJ/-

Deres ref.:

**MELDING OM PLANLAGT SKOGSVEIBYGGING I ØVRE EIKER KOMMUNE  
ENDEVEIEN**

Våre arkivundersøkelser viser at det ikke finnes kjente kulturminner, verken fra forhistorisk eller nyere tid innenfor området som blir direkte berørt av veiutbyggingen.

Vi gjør oppmerksom på at det likevel kan være freda kulturminner i området både over og under markoverflaten. Det kan f.eks. være ulike typer fangstanlegg, kullgroper, jernvinneanlegg, boplasser eller gamle veifar som i de fleste tilfeller vil være synlige. Inngrep i marka vil videre kunne avdekke indikatorer på automatisk freda kulturminner under markoverflaten. De vanligste indikatorene i så måte er kullkonsentrasjoner og jernslag.

Dersom det først under arbeidet skulle fremkomme automatisk freda kulturminner, må arbeidet straks stanses i den utstrekning det kan berøre kulturminnet, og fylkeskonservator varsles, jfr. lov om kulturminner av 9. juni 1978 paragraf 8.2.

Med hilsen

Geir Helgen  
fylkeskonservator

Jørn Jensen  
kulturvernkonsulent

Kopi: Universitetet i Oslo, IAKN  
Riksantikvaren

Saksbehandler: Jørn Jensen  
Tlf. 32 80 86 69 (direkte innvalgsnr.)

INST. FOR ARKEOLOGI, KUNSTHISTORIE OG NUMISMATIKK	
Universitetet i Oslo	
Saksb.:	kopi:
JHL	23 APR 1998
Ark.:	0624
Saksnr.:	98/1199
Dok. nr.:	15



BUSKERUD FYLKESKOMMUNE

3020 Drammen

Besøksadresse: Hauges gate 89

Telefon 32 80 85 00

KULTURADMINISTRASJONEN

Telefax 32 80 86 72

ARKIV

Øvre Eiker kommune  
Teknisk sektor  
3300 Hokksund

Vår dato:

22.06.95

Deres dato:

09.06.95

Vår ref.:

1934/95 /JJ

Deres ref.:

TPLBSA/95/70/

TB060-0045

**SOLHEIM 60.45, HALS, ØVRE EIKER KOMMUNE  
SØKNAD OM DELING AV GRUNNEIENDOM  
PLANUTV-SAK 48/95**

Eiendommen er befart i dag av arkeolog og kulturvernkonsulent. Eierne Torun og Petar Mellison var til stede.

Det ble ikke funnet automatisk freda kulturminner i området. Vi gjør oppmerksom på at dersom slike kulturminner kommer til syne under arbeid i marken må arbeidet straks stanses i den utstrekning det kan berøre kulturminnet og fylkeskonservator varsles, jfr. lov om kulturminner av 9. juni 1978 § 8.2.

Av nyere tids kulturminner ble ikke annet enn bebyggelsen på eiendommen funnet. Her er et eldre våningshus som er modernisert med ny kledning, vinduer og taktekke og en sidebygning, delvis i upanelt tømmer, som har mer av det opprinnelige bevart. Låve/fjøs er antakelig erstattet av et mindre uthus. Et nytt bolighus står vest i tunet.

Når det gjelder kulturlandskapet deler vi kommunens vurdering om at dette er et verdifullt område, som har en markant plassering øverst på en høyderydd. En utbygging her vil være uheldig. Slik vi ser det vil en plassering av nye hus i tunet eller rett nord for det være en bedre løsning. Tunet har etter vår mening forholdsvis liten kulturhistorisk verdi, og nybygg/fortetting her, selvfølgelig avhengig av utforming, kan være en mulighet.

Med hilsen

  
Geir Helgen  
fylkeskonservator

  
Jørn Jensen  
kulturvernkonsulent

Kopi: Riksantikvaren  
~~Universitetet i Oslo, IAKN~~  
Plan- og næringskontoret, her

Saksbehandler: Jørn Jensen  
Tlf. 32 80 86 69 (direkte innvalgsnr.)

INST. FOR ARKEOLOGI, KUNSTHISTORIE OG NUMISMATIKK Universitetet i Oslo		
Saksb.:	23 APR 1998	Kopi:
Ark.:	0624	
Saksnr.:	98/1199	Dok. nr. 16

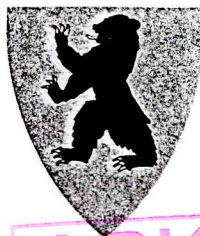
**BUSKERUD FYLKESKOMMUNE**

3020 Drammen  
Besøksadresse: Hauges gate 89  
Telefon 32 80 85 00

**KULTURADMINISTRASJONEN**

Telefax 32 80 86 72

**ARKIV**

Øvre Eiker kommune  
Landbrukskontoret  
Postboks 176  
3300 Hokksund

Vår dato: 25.07.95  
Deres dato: 30.06.95  
Vår ref.: 2122/95 JJ/-  
Deres ref.:

**MELDING OM PLANLAGT SKOGSVEIBYGGING I ØVRE EIKER KOMMUNE  
LØNDALSVEIEN**

Våre arkivundersøkelser viser at det ikke finnes kjente kulturminner, verken fra forhistorisk eller nyere tid, innenfor området som blir direkte berørt av veiutbyggingen.

Vi gjør oppmerksom på at det likevel kan være freda kulturminner i området både over og under markoverflaten. Det kan f.eks. være ulike typer fangstanlegg, kullgroper, jernvinneanlegg, boplasser eller gamle veifar som i de fleste tilfeller vil være synlige. Inngrep i marka vil videre kunne avdekke indikatorer på automatisk freda kulturminner under markoverflaten. De vanligste indikatorene i så måte er kullkonsentrasjoner og jernslag.

Dersom det først under arbeidet skulle fremkomme automatisk freda kulturminner, må arbeidet straks stanses i den utstrekning det kan berøre kulturminnet, og fylkeskonservator varsles, jfr. lov om kulturminner av 9. juni 1978 paragraf 8.2.

Med hilsen

*Åse Klundelien*  
Åse Klundelien  
fylkeskultursjef

*Jørn Jensen*  
Jørn Jensen  
kulturvernkonsulent

Kopi: Universitetet i Oslo, IAKN  
Riksantikvaren

Saksbehandler: Jørn Jensen  
Tlf. 32 80 86 69 (direkte innvalgsnr.)



INST. FOR ARKEOLOGI, KUNSTHISTORIE OG NUMISMATIKK		
Universitetet i Oslo		
Saksb.:	23 APR 1998	Kopi:
Ark.:	0624	
Saksnr.:	98/499	Dok. nr.:
		17



ARKIV

BUSKERUD FYLKESKOMMUNE

3020 Drammen  
Besøksadresse: Hauges gate 89  
Telefon 32 80 85 00

KULTURADMINISTRASJONEN  
Telefax 32 80 86 72

Øvre Eiker kommune  
Teknisk sektor - Planavdelingen  
3500 HOKKSUND

Vår dato: 03.08.95  
Deres dato:  
Vår ref.: 2360/95 ilgl/-  
Deres ref.:

**SØKNAD OM BYGGETILLATELSE FOR KÅRBOLIG GNR. 193 BNR. 1, BURUD, SKOTSELV, ØVRE EIKER KOMMUNE**

Vi viser til befaring i dag med Knut Nørsterud, Øvrre Eiker kommune og grunneier fru Burud.

På befaringen ble det konstatert at de tre registrerte gravhaugene ikke vil komme i konflikt med bolig eller infiltrasjonsanlegg. Da det var vanskelig å påvise haug 3 utfra beskrivelsen, vil vi ved en senere anledning foreta befaring når området er ryddet for kvist og det ikke er lauv på trærne. Det må ikke gjøres inngrep på nord av boligtomten uten etter tillatelse fra fylkeskonservator.

Gravhaugene er fredet etter lov om kulturminner paragraf 4j.

Vi gjør også oppmerksom på at i et område med så mange registrerte gravhauger, kan det være graver under flat mark. Disse kommer først til syne ved graving og vises ofte ved funn av kull.

Dersom det under arbeidet skulle dukke opp freda kulturminner, må arbeidet straks stanses og fylkeskonservator varsles jfr. kulturminnelovens paragraf 8 andre ledd.

Med hilsen

*Åse Klundelien*

Åse Klundelien  
fylkeskultursjef

*Inger Liv Gøytill Lund*  
Inger Liv Gøytill Lund  
arkeolog

Kopi: Riksantikvaren  
Universitetet i Oslo, Oldsaksamlingen  
Leif Burud, Burud, 3330 SKOTSELV

Vedlegg: ~~Oldsaksamlingens registrering m/kartkopi~~  
~~Kulturminnelovens paragraf 4 og 8~~

Direkte telefon til Inger Liv Gøytill Lund 32 80 86 68

*Kassent  
6/4-98 Dtt*

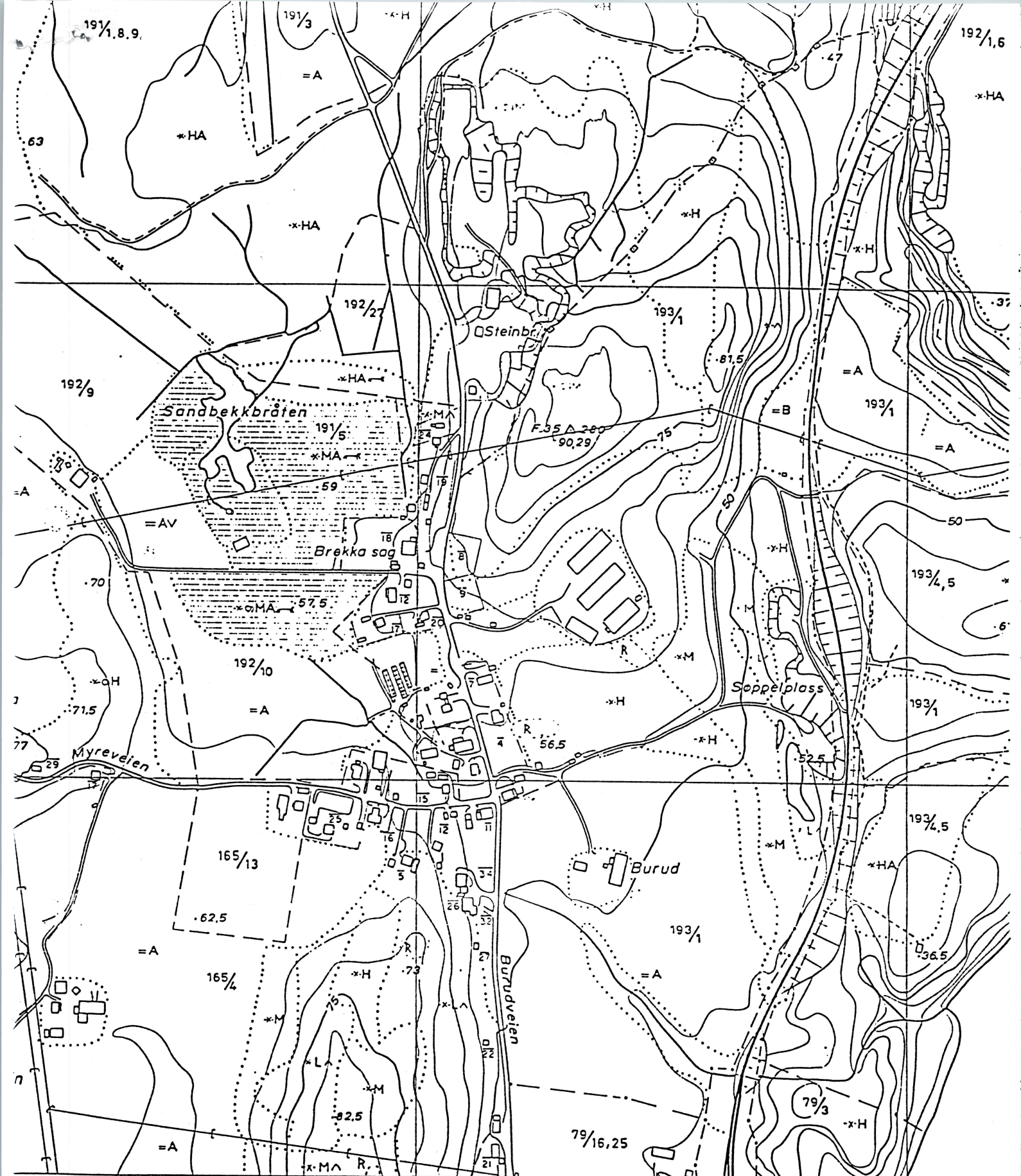

550 (LANG)

- |   |  |   |  |
|---|--|---|--|
| <ul style="list-style-type: none"> <li>++ Riksgrense, fylkesgrense</li> <li>--- Kommunegrense</li> <li>- - - Eiendomsgrense, vanlig, tettbebyg</li> <li>· · · · · Servituttgrense</li> <li>□ Nr 123 Riksgrensemerke</li> <li>⊗ Kors i fjell, bolt i fjell</li> <li>○ Grensestein, grenseroys</li> <li>○ Grensepåle, rør, grenselre</li> <li>75/9 59/20 Gardsnummer/bruksnummer</li> <li>Torp A/S Eiendomskompleks</li> <li>58/1F2 /22 Leietomt, små eiendommer</li> <li>60 5s 59/1bs Bruksrett til skogen, barskogen</li> <li>60/121s 'b' sl lauvskogen, beitet, slått</li> </ul> | <ul style="list-style-type: none"> <li>∇ Lauvskog, anna jorddekt fastmark</li> <li>⊕ Blandingsskog</li> <li>^ Grunnleiddt mark, fjell i dagen</li> <li>≡ Myr</li> <li>A B Lettbrukt og nundre lettbrukt dyrka jord og dyrkingsjord</li> <li>S H Særs hug, hug bonitet for skog</li> <li>M L Middels, låg bonitet for skog</li> <li>v Dyrka myr, nøysom vegetasjon</li> <li>- - - Grunn, djup myr</li> <li>- - - Svakt omdanna torv</li> <li>- - - Sterk omdanna torv</li> <li>• Blokkrik, svært blokkrik dyrkingsjord</li> <li>• Stillehengt dyrkingsjord</li> </ul> | <ul style="list-style-type: none"> <li>○ Markert stein, stor liten</li> <li>Ur, nundre orrvåde</li> <li>Grus, sand i dagen</li> <li>Vatnkontur</li> <li>Elv, kanal</li> <li>Torrlagt elveleie</li> <li>Bekk sikkert gjengitt</li> <li>Bekk usikkert gjengitt</li> <li>Groft</li> <li>Stromvetning, stryk</li> <li>Isbre</li> <li>Mus, ruin</li> <li>Veksthus</li> </ul> | <ul style="list-style-type: none"> <li>R R F</li> <li>K F</li> <li>Q Q Q</li> <li>Q</li> <li>F</li> <li>S</li> <li>C</li> <li>S</li> <li>S</li> <li>L</li> <li>L</li> <li>S</li> </ul> |
|---|--|---|--|

INST. FOR ARKEOLOGI, KUNSTHISTORIE OG NUMISMATIKK	
Universitetet i Oslo	
Saksb.: JHL	Kopi:
23 APR 1998	
Ark.: 0624	
Saksnr.: 98/1099	Dok. nr.: 18

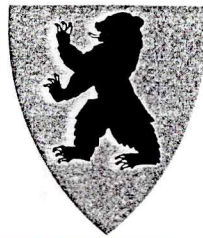
**BUSKERUD FYLKESKOMMUNE**

3020 Drammen  
Besøksadresse: Hauges gate 89  
Telefon 32 80 85 00

KULTURADMINISTRASJONEN  
Telefax 32 80 86 72

**ARKIV**

Øvre Eiker kommune  
Teknisk sektor  
3300 Hokksund

Vår dato: 14.08.95  
Deres dato: 05.07.95  
Vår ref.: 2189/95 /JJ  
Deres ref.: TPLIV/95/9267/  
T504/563

**MØLLERVEIEN, BRENNAVEIEN, GBNR. 77/57, 77/810 OG 77/1038, HOKKSUND,  
ØVRE EIKER KOMMUNE  
REGULERINGSFORSLAG**

**Automatisk freda kulturminner:**

Vi kjenner ikke til at det er slike kulturminner innenfor reguleringsområdet. Dersom det under arbeid i felten skulle vise seg at det likevel er automatisk freda kulturminner her, må arbeidet straks stanses i den utstrekning kulturminner blir berørt og fylkeskonservator varsles, jfr. lov om kulturminner av 9. juni 1978 § 8.2.

**Nyere tids kulturminner:**

Småbruket Minde, Møllerveien 11, blir sterkt berørt av den planlagte utbyggingen. Her er et eldre våningshus som er ombygd i sveitserstilsperioden og som seinere har fått funkisvinduer og flat sementstein på taket. Uthuset består trolig av en låve og et fjøs, og er delvis i tømmer. Resten av tomta består bl.a. av en frukthage.

Reguleringsplanen vil medføre riving av uthuset og utbygging i en stor del av hagen.

Vi kan ikke se at småbruket Minde har så stor kulturhistorisk verdi at utbygging bør frarås.

Med hilsen

  
Geir Helgen  
fylkeskonservator

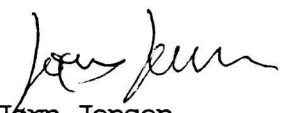
  
Jørn Jensen  
kulturvernkonsulent

Saksbehandler: Jørn Jensen  
Tlf. 32 80 86 69 (direkte innvalgsnr.)

INST. FOR ARKEOLOGI, KUNSTHISTORIE OG NUMISMATIKK Universitetet i Oslo		
Saksb.:	23 APR 1998	Kopi:
Ark.:	0624	
Saksnr.:	98/1199	Dok. nr.:
		19



ARKIV

BUSKERUD FYLKESKOMMUNE

3020 Drammen  
Besøksadresse: Hauges gate 89  
Telefon 32 80 85 00

KULTURADMINISTRASJONEN

Telefax 32 80 86 72

Øvre Eiker kommune  
Landbrukskontoret  
Postboks 176  
3300 Hokksund

Vår dato: 15.08.95  
Deres dato: 08.08.95  
Vår ref.: 2448/95 JJ/-  
Deres ref.:

**MELDING OM PLANLAGT SKOGSVEIBYGGING I ØVRE EIKER KOMMUNE  
SOLBERGVEIEN**

Våre arkivundersøkelser viser at det ikke finnes kjente kulturminner, verken fra forhistorisk eller nyere tid, innenfor området som blir direkte berørt av veiutbyggingen.

Vi gjør oppmerksom på at det likevel kan være freda kulturminner i området både over og under markoverflaten. Det kan f.eks. være ulike typer fangstanlegg, kullgroper, jernvinneanlegg, boplasser eller gamle veifar som i de fleste tilfeller vil være synlige. Inngrep i marka vil videre kunne avdekke indikatorer på automatisk freda kulturminner under markoverflaten. De vanligste indikatorene i så måte er kullkonsentrasjoner og jernslag.

Dersom det først under arbeidet skulle fremkomme automatisk freda kulturminner, må arbeidet straks stanses i den utstrekning det kan berøre kulturminnet, og fylkeskonservator varsles, jfr. lov om kulturminner av 9. juni 1978 paragraf 8.2.

Med hilsen

Geir Helgen  
fylkeskonservator

Jørn Jensen  
kulturvernkonsulent

Kopi: Universitetet i Oslo, IAKN  
Riksantikvaren

Saksbehandler: Jørn Jensen  
Tlf. 32 80 86 69 (direkte innvalgsnr.)

INST. FOR ARKEOLOGI, KUNSTHISTORIE OG NUMISMATIKK		
Universitetet i Oslo		
Saksb.:	23 APR 1998	Kopi:
Ark.:	0624	
Saksnr. 98/199	Dok. nr. 20	



BUSKERUD FYLKESKOMMUNE  
3020 Drammen  
Besøksadresse: Hauges gate 89  
Telefon 32 80 85 00

KULTURADMINISTRASJONEN  
Telefax 32 80 86 72

ARKIV

Øvre Eiker kommune  
Landbrukskontoret  
Postboks 176  
3300 Hokksund

Vår dato: 15.08.95  
Deres dato: 08.08.95  
Vår ref.: 2449/95 JJ/-  
Deres ref.:

## MELDING OM PLANLAGT SKOGSVEIBYGGING I ØVRE EIKER KOMMUNE TJURUHELLMYRVEIEN

Våre arkivundersøkelser viser at det ikke finnes kjente kulturminner, verken fra forhistorisk eller nyere tid, innenfor området som blir direkte berørt av veiutbyggingen.

Vi gjør oppmerksom på at det likevel kan være freda kulturminner i området både over og under markoverflaten. Det kan f.eks. være ulike typer fangstanlegg, kullgroper, jernvinneanlegg, boplasser eller gamle veifar som i de fleste tilfeller vil være synlige. Inngrep i marka vil videre kunne avdekke indikatorer på automatisk freda kulturminner under markoverflaten. De vanligste indikatorene i så måte er kullkonsentrasjoner og jernslag.

Dersom det først under arbeidet skulle fremkomme automatisk freda kulturminner, må arbeidet straks stanses i den utstrekning det kan berøre kulturminnet, og fylkeskonservator varsles, jfr. lov om kulturminner av 9. juni 1978 paragraf 8.2.

Med hilsen

Geir Helgen  
fylkeskonservator

  
Jørn Jensen  
kulturvernkonsulent

Kopi: Universitetet i Oslo, IAKN  
Riksantikvaren

Saksbehandler: Jørn Jensen  
Tlf. 32 80 86 69 (direkte innvalgsnr.)

INST. FOR ARKEOLOGI, KUNSTHISTORIE OG KUNNSKAPSHISTORIE Universitetet i Oslo	
Saksb.: JHL	Kopi:
23 APR 1998	
Ark.: 0624	
Saksnr.: 98/1199	Dok. nr.: 21



BUSKERUD FYLKESKOMMUNE  
3020 Drammen  
Besøksadresse: Hauges gate 89  
Telefon 32 80 85 00  
KULTURADMINISTRASJONEN  
Telefax 32 80 86 72

Øvre Eiker kommune  
Landbrukskontoret  
Postboks 176  
3300 Hokksund

ARKIV

Vår dato: 15.08.95  
Deres dato: 11.08.95  
Vår ref.: 2471/95 JJ/-  
Deres ref.:

## MELDING OM PLANLAGT SKOGSVEIBYGGING I ØVRE EIKER KOMMUNE HESTÅSTJERNVEIEN

Våre arkivundersøkelser viser at det ikke finnes kjente kulturminner, verken fra forhistorisk eller nyere tid, innenfor området som blir direkte berørt av veiutbyggingen.

Vi gjør oppmerksom på at det likevel kan være freda kulturminner i området både over og under markoverflaten. Det kan f.eks. være ulike typer fangstanlegg, kullgroper, jernvinneanlegg, boplasser eller gamle veifar som i de fleste tilfeller vil være synlige. Inngrep i marka vil videre kunne avdekke indikatorer på automatisk freda kulturminner under markoverflaten. De vanligste indikatorene i så måte er kullkonsentrasjoner og jernslag.

Dersom det først under arbeidet skulle fremkomme automatisk freda kulturminner, må arbeidet straks stanses i den utstrekning det kan berøre kulturminnet, og fylkeskonservator varsles, jfr. lov om kulturminner av 9. juni 1978 paragraf 8.2.

Med hilsen

Geir Helgen  
fylkeskonservator

Jørn Jensen  
kulturvernkonsulent

Kopi: Universitetet i Oslo, IAKN  
Riksantikvaren

Saksbehandler: Jørn Jensen  
Tlf. 32 80 86 69 (direkte innvalgsnr.)

INST. FOR ARKEOLOGI, KUNSTHISTORIE OG NUMISMATIKK		
Universitetet i Oslo		
Saksb.:	23 APR 1998	Kopi:
Ark.:	0624	
Saksnr. 98/1199	Dok. nr. 22	

**BUSKERUD FYLKESKOMMUNE**

3020 Drammen  
Besøksadresse: Hauges gate 89  
Telefon 32 80 85 00

KULTURADMINISTRASJONEN  
Telefax 32 80 86 72

**ARKIV**

Øvre Eiker kommune  
Landbrukskontoret  
Postboks 176  
3300 Hokksund

Vår dato: 15.08.95  
Deres dato: 11.08.95  
Vår ref.: 2472/95 JJ/-  
Deres ref.:

**MELDING OM PLANLAGT SKOGSVEIBYGGING I ØVRE EIKER KOMMUNE  
CELLEVEIEN**

Våre arkivundersøkelser viser at det ikke finnes kjente kulturminner, verken fra forhistorisk eller nyere tid, innenfor området som blir direkte berørt av veiutbyggingen.

Vi gjør oppmerksom på at det likevel kan være freda kulturminner i området både over og under markoverflaten. Det kan f.eks. være ulike typer fangstanlegg, kullgroper, jernvinneanlegg, boplasser eller gamle veifar som i de fleste tilfeller vil være synlige. Inngrep i marka vil videre kunne avdekke indikatorer på automatisk freda kulturminner under markoverflaten. De vanligste indikatorene i så måte er kullkonsentrasjoner og jernslag.

Dersom det først under arbeidet skulle fremkomme automatisk freda kulturminner, må arbeidet straks stanses i den utstrekning det kan berøre kulturminnet, og fylkeskonservator varsles, jfr. lov om kulturminner av 9. juni 1978 paragraf 8.2.

Vi ber om at det blir tatt hensyn til cellene, da disse er viktige kulturminner.

Med hilsen

  
Geir Helgen  
fylkeskonservator

  
Jørn Jensen  
kulturvernkonsulent

Kopi: Universitetet i Oslo, IAKN  
Riksantikvaren

Saksbehandler: Jørn Jensen  
Tlf. 32 80 86 69 (direkte innvalgsnr.)

INST. FOR ARKEOLOGI, KUNSTHISTORIE OG NUMISMATIKK		
Universitetet i Oslo		
Saksb.:		Kopi:
JHL	23 APR 1998	
Ark.:	0624	
Saksnr.:	98/199	Dok. nr.: 23

**BUSKERUD FYLKESKOMMUNE**

3020 Drammen  
Besøksadresse: Hauges gate 89  
Telefon 32 80 85 00

KULTURADMINISTRASJONEN  
Telefax 32 80 86 72

**ARKIV**

Øvre Eiker kommune  
Skogbrukssjefen  
3301 HOKKSUND

Vår dato: 15.08.95  
Deres dato: 16.06.95  
Vår ref.: 2493/95 ilgl/-  
Deres ref.:

**RAAENSETERVEGEN - KULTURMINNER - ØVRE EIKER KOMMUNE**

Vi viser til befaring 14.august. Kulturminnet som var merket av på økonomisk kartverk med en rune R, var en gravrøys. Denne ble gjenfunnet og den ligger i god avstand fra skogsbilveien og vil ikke komme i konflikt med vegutvidelsen. Thor Krf. Bjerknes, vegformann, som deltok på befaringen, forklarte hvilke planer det var for vegen. Vi har derfor ingen innvendinger mot at arbeidet blir utført slik som skissert.

Vi gjør oppmerksom på at det må vises aktsomhet ved alt markarbeide i dette området, da det kan dukke opp freda kulturminner også under markoverfalten. Skulle dette skje, må arbeidet straks stanses og fylkeskonservator varsles jfr. kulturminnelovens §8.2.

Med hilsen

Geir Helgen  
fylkeskonservator

Inger Liv Gøytil Lund  
arkeolog

Kopi: Riksantikvaren  
Universitetet i Oslo, Oldsaksamlingen

Direkte telefon til Inger Liv Gøytil Lund 32 80 86 68



INST. FOR ARKEOLOGI, KUNSTHISTORIE OG NUMISMATIKK		
Universitetet i Oslo		
Saksb.:	23 APR 1998	Kopi:
Ark.:	0624	
Saksnr. 98/1199	Dok. nr. 24	

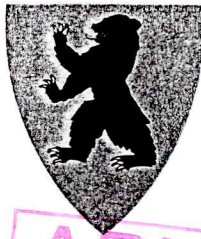

ARKIV

BUSKERUD FYLKESKOMMUNE

3020 Drammen  
Besøksadresse: Hauges gate 89  
Telefon 32 80 85 00

KULTURADMINISTRASJONEN  
Telefax 32 80 86 72

Øvre Eiker kommune  
Landbrukskontoret  
Postboks 176  
3300 Hokksund

Vår dato: 11.09.95  
Deres dato: 01.09.95  
Vår ref.: 2671/95 JJ/-  
Deres ref.:

**MELDING OM PLANLAGT SKOGSVEIBYGGING I ØVRE EIKER KOMMUNE  
JUNGERVEIEN, OPPRUSTING**

Våre arkivundersøkelser viser at det ikke finnes kjente kulturminner, verken fra forhistorisk eller nyere tid, innenfor området som blir direkte berørt av veiutbyggingen.

Vi gjør oppmerksom på at det likevel kan være freda kulturminner i området både over og under markoverflaten. Det kan f.eks. være ulike typer fangstanlegg, kullgroper, jernvinneanlegg, boplasser eller gamle veifar som i de fleste tilfeller vil være synlige. Inngrep i marka vil videre kunne avdekke indikatorer på automatisk freda kulturminner under markoverflaten. De vanligste indikatorene i så måte er kullkonsentrasjoner og jernslag.

Dersom det først under arbeidet skulle fremkomme automatisk freda kulturminner, må arbeidet straks stanses i den utstrekning det kan berøre kulturminnet, og fylkeskonservator varsles, jfr. lov om kulturminner av 9. juni 1978 paragraf 8.2.

Med hilsen

Geir Helgen  
fylkeskonservator

Jørn Jensen  
kulturvernkonsulent

Kopi: Universitetet i Oslo, IAKN  
Riksantikvaren

Saksbehandler: Jørn Jensen  
Tlf. 32 80 86 69 (direkte innvalgsnr.)

INST. FOR ARKEOLOGI, KUNSTHISTORIE OG NUMISMATIKK	
Universitetet i Oslo	
Saksb.: JHL	Kopi:
23 APR 1998	
Ark.: 0624	
Saksnr.: 98/1199	Dok. nr.: 25



ARKIV

BUSKERUD FYLKESKOMMUNE

3020 Drammen  
Besøksadresse: Hauges gate 89  
Telefon 32 80 85 00

KULTURADMINISTRASJONEN

Telefax 32 80 86 72

Øvre Eiker kommune  
Teknisk sektor  
Rådhuset  
3300 Hokksund

Vår dato: 22.09.95  
Deres dato: 07.09.95  
Vår ref.: 2733/95 /JJ  
Deres ref.: TPLIH/95/11517/  
T504/561

REGULERINGSFORSLAG FOR SØNJU SKOLE, BINGEN, ØVRE EIKER KOMMUNE

Sønju skole er et godt eksempel på grendeskolene som ble bygd fra slutten av forrige århundre et stykke inn i vårt århundre. De fleste er som denne i sveitserstil, og har mange av sveitserstilens kjennetegn: stående profilert panel, sveitserprofiler på sperrer og åser, stort takutstikk og høye krysspostvinduer. Her er også bevart et uthus og omgivelsene er ikke skjemet av utbygging eller andre inngrep.

Vi støtter kommunens forslag om regulering til spesialområde med formål bevaring. Reguleringsbestemmelsene har vi ingen merknader til.

Det som kan være aktuelt av byggearbeider på skolen er tilbakeføring av taktekke og dører. Det opprinnelige taktekket har temmelig sikkert vært krum rød uglassert teglstein.

Med hilsen

  
Geir Helgen  
fylkeskonservator

  
Jørn Jensen  
kulturvernkonsulent

Kopi: Riksantikvaren  
Universitetet i Oslo, IAKN  
Plan- og næringskontoret, her

Vedlegg: befaringsrapport

Saksbehandler: Jørn Jensen  
Tlf. 32 80 86 69 (direkte innvalgsnr.)

INST. FOR ARKEOLOGI, KUNSTHISTORIE OG NUMISMATIKK Universitetet i Oslo		
Saksb.:	23 APR 1998	Kopi:
Ark.:	0624	
Saksnr.:	98/199	Dok. nr.: 26

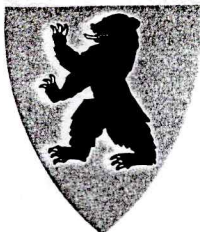
**BUSKERUD FYLKESKOMMUNE**

3020 Drammen  
Besøksadresse: Hauges gate 89  
Telefon 32 80 85 00

KULTURADMINISTRASJONEN  
Telefax 32 80 86 72

**ARKIV**

Øvre Eiker kommune  
Landbrukskontoret  
Postboks 176  
3300 Hokksund

Vår dato: 16.10.95  
Deres dato: 29.09.95  
Vår ref.: 2957/95 JJ/-  
Deres ref.:

**MELDING OM PLANLAGT SKOGSVEIBYGGING I ØVRE EIKER KOMMUNE  
MILEASVEIEN**

Våre arkivundersøkelser viser at det ikke finnes kjente kulturminner fra forhistorisk eller nyere tid innenfor området som blir direkte berørt av veiutbyggingen.

Vi gjør oppmerksom på at det likevel kan være freda kulturminner i området både over og under markoverflaten. Det kan f.eks. være ulike typer fangstanlegg, kullgroper, jernvinneanlegg, boplasser eller gamle veifar som i de fleste tilfeller vil være synlige. Inngrep i marka vil videre kunne avdekke indikatorer på automatisk freda kulturminner under markoverflaten. De vanligste indikatorene i så måte er kullkonsentrasjoner og jernslag.

Dersom det først under arbeidet skulle fremkomme automatisk freda kulturminner, må arbeidet straks stanses i den utstrekning det kan berøre kulturminnet, og fylkeskonservator varsles, jfr. lov om kulturminner av 9. juni 1978 paragraf 8.2.

Med hilsen

Geir Helgen  
fylkeskonservator

  
Jørn Jensen  
kulturvernkonsulent

Kopi: Universitetet i Oslo, IAKN  
Riksantikvaren

Saksbehandler: Jørn Jensen  
Tlf. 32 80 86 69 (direkte innvalgsnr.)

INST. FOR ARKEOLOGI, KUNSTHISTORIE OG NUMISMATIKK	
Universitetet i Oslo	
Saksb.: JHL	Kopi:
23 APR 1998	
Ark.: 0624	
Saksnr.: 98/1199	Dok. nr.: 27

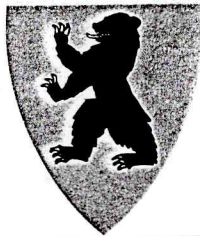
**BUSKERUD FYLKESKOMMUNE**

3020 Drammen  
Besøksadresse: Hauges gate 89  
Telefon 32 80 85 00

KULTURADMINISTRASJONEN  
Telefax 32 80 86 72

**ARKIV**

Øvre Eiker kommune  
Landbrukskontoret  
Postboks 176  
3300 Hokksund

Vår dato: 16.10.95  
Deres dato: 29.09.95  
Vår ref.: 2956/95 JJ/-  
Deres ref.:

**MELDING OM PLANLAGT SKOGSVEIBYGGING I ØVRE EIKER KOMMUNE  
PRESTVANNSEIEN**

Våre arkivundersøkelser viser at det ikke finnes kjente kulturminner fra forhistorisk eller nyere tid innenfor området som blir direkte berørt av veiutbyggingen.

Vi gjør oppmerksom på at det likevel kan være freda kulturminner i området både over og under markoverflaten. Det kan f.eks. være ulike typer fangstanlegg, kullgroper, jernvinneanlegg, boplasser eller gamle veifar som i de fleste tilfeller vil være synlige. Inngrep i marka vil videre kunne avdekke indikatorer på automatisk freda kulturminner under markoverflaten. De vanligste indikatorene i så måte er kullkonsentrasjoner og jernslag.

Dersom det først under arbeidet skulle fremkomme automatisk freda kulturminner, må arbeidet straks stanses i den utstrekning det kan berøre kulturminnet, og fylkeskonservator varsles, jfr. lov om kulturminner av 9. juni 1978 paragraf 8.2.

Med hilsen

Geir Helgen  
fylkeskonservator

  
Jørn Jensen  
kulturvernkonsulent

Kopi: Universitetet i Oslo, IAKN  
Riksantikvaren

Saksbehandler: Jørn Jensen  
Tlf. 32 80 86 69 (direkte innvalgsnr.)

INST. FOR ARKEOLOGI, KUNSTHISTORIE OG NUMISMATIKK	
Universitetet i Oslo	
Saksb.: JHL	Kopi: 23 APR 1998
Ark.: 0629	
Saksnr.: 98/1099	Dok. nr.: 28

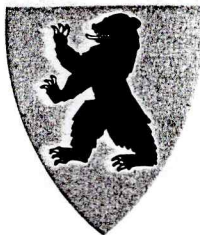
**BUSKERUD FYLKESKOMMUNE**

3020 Drammen  
Besøksadresse: Hauges gate 89  
Telefon 32 80 85 00

KULTURADMINISTRASJONEN  
Telefax 32 80 86 72

**ARKIV**

Øvre Eiker kommune  
Landbrukskontoret  
Postboks 176  
3300 Hokksund

Vår dato: 16.10.95  
Deres dato: 29.09.95  
Vår ref.: 2955/95 JJ/-  
Deres ref.:

**MELDING OM PLANLAGT SKOGSVEIBYGGING I ØVRE EIKER KOMMUNE  
SAASEN**

Våre arkivundersøkelser viser at det ikke finnes kjente kulturminner fra forhistorisk eller nyere tid innenfor området som blir direkte berørt av veiutbyggingen.

Vi gjør oppmerksom på at det likevel kan være freda kulturminner i området både over og under markoverflaten. Det kan f.eks. være ulike typer fangstanlegg, kullgroper, jernvinneanlegg, boplasser eller gamle veifar som i de fleste tilfeller vil være synlige. Inngrep i marka vil videre kunne avdekke indikatorer på automatisk freda kulturminner under markoverflaten. De vanligste indikatorene i så måte er kullkonsentrasjoner og jernslag.

Dersom det først under arbeidet skulle fremkomme automatisk freda kulturminner, må arbeidet straks stanses i den utstrekning det kan berøre kulturminnet, og fylkeskonservator varsles, jfr. lov om kulturminner av 9. juni 1978 paragraf 8.2.

Med hilsen

Geir Helgen  
fylkeskonservator

  
Jørn Jensen  
kulturvernkonsulent

Kopi: Universitetet i Oslo, IAKN  
Riksantikvaren

Saksbehandler: Jørn Jensen  
Tlf. 32 80 86 69 (direkte innvalgsnr.)

INST. FOR ARKEOLOGI, KUNSTHISTORIE OG NUMISMATIKK		
Universitetet i Oslo		
Saksb.:	23 APR 1998	Kopi:
Ark.:	0624	
Saksnr. 98/1199	Dok. nr. 29	

**BUSKERUD FYLKESKOMMUNE**

3020 Drammen  
Besøksadresse: Hauges gate 89  
Telefon 32 80 85 00

KULTURADMINISTRASJONEN  
Telefax 32 80 86 72

**ARKIV**

Øvre Eiker kommune  
Landbrukskontoret  
Postboks 176  
3300 Hokksund

Vår dato: 16.10.95  
Deres dato: 29.09.95  
Vår ref.: 2954/95 JJ/-  
Deres ref.:

**MELDING OM PLANLAGT SKOGSVEIBYGGING I ØVRE EIKER KOMMUNE  
KJØYTEDALSVEIEN**

Våre arkivundersøkelser viser at det ikke finnes kjente kulturminner fra forhistorisk eller nyere tid innenfor området som blir direkte berørt av veiutbyggingen.

Vi gjør oppmerksom på at det likevel kan være freda kulturminner i området både over og under markoverflaten. Det kan f.eks. være ulike typer fangstanlegg, kullgroper, jernvinneanlegg, boplasser eller gamle veifar som i de fleste tilfeller vil være synlige. Inngrep i marka vil videre kunne avdekke indikatorer på automatisk freda kulturminner under markoverflaten. De vanligste indikatorene i så måte er kullkonsentrasjoner og jernslag.

Dersom det først under arbeidet skulle fremkomme automatisk freda kulturminner, må arbeidet straks stanses i den utstrekning det kan berøre kulturminnet, og fylkeskonservator varsles, jfr. lov om kulturminner av 9. juni 1978 paragraf 8.2.

Med hilsen

Geir Helgen  
fylkeskonservator

  
Jørn Jensen  
kulturvernkonsulent

Kopi: Universitetet i Oslo, IAKN  
Riksantikvaren

Saksbehandler: Jørn Jensen  
Tlf. 32 80 86 69 (direkte innvalgsnr.)

INST. FOR ARKEOLOGI, KUNSTHISTORIE OG NUMISMATIKK		
Universitetet i Oslo		
Saksb.:	23 APR 1998	Kopi:
Ark.:	0629	
Saksnr. 98/199		Dok. nr.: 30

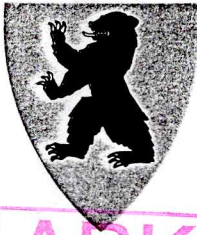
**BUSKERUD FYLKESKOMMUNE**

3020 Drammen  
Besøksadresse: Hauges gate 89  
Telefon 32 80 85 00

**KULTURADMINISTRASJONEN**

Telefax 32 80 86 72

**ARKIV**

Øvre Eiker kommune  
Landbrukskontoret  
Postboks 176  
3300 Hokksund

Vår dato: 16.10.95  
Deres dato: 29.09.95  
Vår ref.: 2953/95 JJ/-  
Deres ref.:

**MELDING OM PLANLAGT SKOGSVEIBYGGING I ØVRE EIKER KOMMUNE  
SPITELWEIEN**

Våre arkivundersøkelser viser at det ikke finnes kjente kulturminner fra forhistorisk eller nyere tid innenfor området som blir direkte berørt av veiutbyggingen.

Vi gjør oppmerksom på at det likevel kan være freda kulturminner i området både over og under markoverflaten. Det kan f.eks. være ulike typer fangstanlegg, kullgroper, jernvinneanlegg, boplasser eller gamle veifar som i de fleste tilfeller vil være synlige. Inngrep i marka vil videre kunne avdekke indikatorer på automatisk freda kulturminner under markoverflaten. De vanligste indikatorene i så måte er kullkonsentrasjoner og jernslag.

Dersom det først under arbeidet skulle fremkomme automatisk freda kulturminner, må arbeidet straks stanses i den utstrekning det kan berøre kulturminnet, og fylkeskonservator varsles, jfr. lov om kulturminner av 9. juni 1978 paragraf 8.2.

Med hilsen

Geir Helgen  
fylkeskonservator

  
Jørn Jensen  
kulturvernkonsulent

Kopi: Universitetet i Oslo, IAKN  
Riksantikvaren

Saksbehandler: Jørn Jensen  
Tlf. 32 80 86 69 (direkte innvalgsnr.)

INST. FOR ARKEOLOGI, KUNSTHISTORIE OG NUMISMATIKK	
Universitetet i Oslo	
Saksb.:	Kopi:
JHL	
23 APR 1998	
Ark.:	0624
Saksnr.:	Dok. nr.:
98/1099	31



ARKIV

Øvre Eiker kommune  
Landbrukkontoret  
Postboks 176  
3300 Hokksund

BUSKERUD FYLKESKOMMUNE  
3020 Drammen  
Besøksadresse: Hauges gate 89  
Telefon 32 80 85 00

KULTURADMINISTRASJONEN  
Telefax 32 80 86 72

Vår dato: 17.02.96  
Deres dato: 15.02.96  
Vår ref.: 624/96 JJ/-  
Deres ref.:

## MELDING OM PLANLAGT SKOGSVEIByGGING I ØVRE EIKER KOMMUNE KOLBERGTJERNVEIEN

Våre arkivundersøkelser viser at det ikke finnes kjente kulturminner fra forhistorisk eller nyere tid innenfor området som blir direkte berørt av veiutbyggingen.

Til orientering sender vi med registreringsskjema og kartutsnitt for bygdeborgen på øvre Sæteråsen, som ligger forholdsvis nær de planlagte skogsveiene. Bygdeborgen er et automatisk fredet kulturminne og det må ikke foretas inngrep innenfor fredningsområdet. Fylkeskonservator må kontaktes dersom det er planer om f.eks. hogst her.

Vi gjør oppmerksom på at det likevel kan være freda kulturminner i området både over og under markoverflaten. Det kan f.eks. være ulike typer fangstanlegg, kullgroper, jernvinneanlegg, boplasser eller gamle veifar som i de fleste tilfeller vil være synlige. Inngrep i marka vil videre kunne avdekke indikatorer på automatisk freda kulturminner under markoverflaten. De vanligste indikatorene i så måte er kullkonsentrasjoner og jernslag.

Dersom det først under arbeidet skulle fremkomme automatisk freda kulturminner, må arbeidet straks stanses i den utstrekning det kan berøre kulturminnet, og fylkeskonservator varsles, jfr. lov om kulturminner av 9. juni 1978 paragraf 8.2.

Med hilsen

Geir Helgen  
fylkeskonservator

Jørn Jensen  
kulturvernkonsulent

Kopi: Universitetet i Oslo, IAKN  
Riksantikvaren

Saksbehandler: Jørn Jensen  
Tlf. 32 80 86 69 (direkte innvalgsnr.)



INST. FOR ARKEOLOGI, KUNSTHISTORIE OG NUMISMATIKK		
Universitetet i Oslo		
Saksb.:	23 APR 1998	Kopi:
Ark.:	0624	
Saksnr.:	98/1199	Dok. nr.: 32



BUSKERUD FYLKESKOMMUNE  
3020 Drammen  
Besøksadresse: Hauges gate 89  
Telefon 32 80 85 00

KULTURADMINISTRASJONEN  
Telefax 32 80 86 72

Øvre Eiker kommune  
Landbrukkontoret  
Postboks 176  
3300 Hokksund

ARKIV

Vår dato: 17.02.96  
Deres dato: 15.02.96  
Vår ref.: 619/96 JJ/-  
Deres ref.:

## MELDING OM PLANLAGT SKOGSVEIBYGGING I ØVRE EIKER KOMMUNE KRILLASVEIEN 2

Våre arkivundersøkelser viser at det ikke finnes kjente kulturminner fra forhistorisk eller nyere tid innenfor området som blir direkte berørt av veiutbyggingen.

Vi gjør oppmerksom på at det likevel kan være freda kulturminner i området både over og under markoverflaten. Det kan f.eks. være ulike typer fangstanlegg, kullgroper, jernvinneanlegg, boplasser eller gamle veifar som i de fleste tilfeller vil være synlige. Inngrep i marka vil videre kunne avdekke indikatorer på automatisk freda kulturminner under markoverflaten. De vanligste indikatorene i så måte er kullkonsentrasjoner og jernslag.

Dersom det først under arbeidet skulle fremkomme automatisk freda kulturminner, må arbeidet straks stanses i den utstrekning det kan berøre kulturminnet, og fylkeskonservator varsles, jfr. lov om kulturminner av 9. juni 1978 paragraf 8.2.

Med hilsen

Geir Helgen  
fylkeskonservator

Jørn Jensen  
kulturvernkonsulent

Kopi: Universitetet i Oslo, IAKN  
Riksantikvaren

Saksbehandler: Jørn Jensen  
Tlf. 32 80 86 69 (direkte innvalgsnr.)

INST. FOR ARKEOLOGI, KUNSTHISTORIE OG NUMISMATIKK	
Universitetet i Oslo	
Saksb.:	Kopi.
JHL	23 APR 1998
Ark.: 0624	
Saksnr.: 98/1199	Dok. nr.: 33

**BUSKERUD FYLKESKOMMUNE**

3020 Drammen  
Besøksadresse: Hauges gate 89  
Telefon 32 80 85 00

KULTURADMINISTRASJONEN  
Telefax 32 80 86 72

Øvre Eiker kommune  
Landbrukkontoret  
Postboks 176  
3300 Hokksund

**ARKIV**

Vår dato: 17.02.96  
Deres dato: 15.02.96  
Vår ref.: 623/96 JJ/-  
Deres ref.:

**MELDING OM PLANLAGT SKOGSVEIBYGGING I ØVRE EIKER KOMMUNE  
LONEMARKVEIEN**

Våre arkivundersøkelser viser at det ikke finnes kjente kulturminner fra forhistorisk eller nyere tid innenfor området som blir direkte berørt av veiutbyggingen.

Vi gjør oppmerksom på at det likevel kan være freda kulturminner i området både over og under markoverflaten. Det kan f.eks. være ulike typer fangstanlegg, kullgroper, jernvinneanlegg, boplasser eller gamle veifar som i de fleste tilfeller vil være synlige. Inngrep i marka vil videre kunne avdekke indikatorer på automatisk freda kulturminner under markoverflaten. De vanligste indikatorene i så måte er kullkonsentrasjoner og jernslag.

Dersom det først under arbeidet skulle fremkomme automatisk freda kulturminner, må arbeidet straks stanses i den utstrekning det kan berøre kulturminnet, og fylkeskonservator varsles, jfr. lov om kulturminner av 9. juni 1978 paragraf 8.2.

Med hilsen

Geir Helgen  
fylkeskonservator

Jørn Jensen  
kulturvernkonsulent

Kopi: Universitetet i Oslo, IAKN  
Riksantikvaren

Saksbehandler: Jørn Jensen  
Tlf. 32 80 86 69 (direkte innvalgsnr.)

INST. FOR ARKEOLOGI, KUNSTHISTORIE OG NUMISMATIKK		
Universitetet i Oslo		
Saksb.:	23 APR 1998	Kopi:
Ark.:	0624	
Saksnr. 98/1199	Dok. nr. 34	



ARKIV

BUSKERUD FYLKESKOMMUNE  
3020 Drammen  
Besøksadresse: Hauges gate 89  
Telefon 32 80 85 00

KULTURADMINISTRASJONEN  
Telefax 32 80 86 72

Øvre Eiker kommune  
Landbrukontoret  
Postboks 176  
3300 Hokksund

Vår dato: 17.02.96  
Deres dato: 15.02.96  
Vår ref.: 621/96 JJ/-  
Deres ref.:

## MELDING OM PLANLAGT SKOGSVEIBYGGING I ØVRE EIKER KOMMUNE RAUBRÅTAVEIEN

Våre arkivundersøkelser viser at det ikke finnes kjente kulturminner fra forhistorisk eller nyere tid innenfor området som blir direkte berørt av veiutbyggingen.

Vi gjør oppmerksom på at det likevel kan være freda kulturminner i området både over og under markoverflaten. Det kan f.eks. være ulike typer fangstanlegg, kullgroper, jernvinneanlegg, boplasser eller gamle veifar som i de fleste tilfeller vil være synlige. Inngrep i marka vil videre kunne avdekke indikatorer på automatisk freda kulturminner under markoverflaten. De vanligste indikatorene i så måte er kullkonsentrasjoner og jernslag.

Dersom det først under arbeidet skulle fremkomme automatisk freda kulturminner, må arbeidet straks stanses i den utstrekning det kan berøre kulturminnet, og fylkeskonservator varsles, jfr. lov om kulturminner av 9. juni 1978 paragraf 8.2.

Med hilsen

Geir Helgen  
fylkeskonservator

Jørn Jensen  
kulturvernkonsulent

Kopi: Universitetet i Oslo, IAKN  
Riksantikvaren

Saksbehandler: Jørn Jensen  
Tlf. 32 80 86 69 (direkte innvalgsnr.)

INST. FOR ARKEOLOGI, KUNSTHISTORIE OG NUMISMATIKK		
Universitetet i Oslo		
Saksb.:	23 APR 1998	Kopi:
Ark.:	10624	
Saksnr.:	98/1199	Dok. nr.:
		35

**BUSKERUD FYLKESKOMMUNE**

3020 Drammen  
Besøksadresse: Hauges gate 89  
Telefon 32 80 85 00

KULTURADMINISTRASJONEN  
Telefax 32 80 86 72

**ARKIV**

Øvre Eiker kommune  
Landbrukkontoret  
Postboks 176  
3300 Hokksund

Vår dato: 17.02.96  
Deres dato: 15.02.96  
Vår ref.: 620/96 JJ/-  
Deres ref.:

**MELDING OM PLANLAGT SKOGSVEIBYGGING I ØVRE EIKER KOMMUNE  
PAULEVEIEN**

Våre arkivundersøkelser viser at det ikke finnes kjente kulturminner fra forhistorisk eller nyere tid innenfor området som blir direkte berørt av veiutbyggingen.

Vi gjør oppmerksom på at det likevel kan være freda kulturminner i området både over og under markoverflaten. Det kan f.eks. være ulike typer fangstanlegg, kullgroper, jernvinneanlegg, boplasser eller gamle veifar som i de fleste tilfeller vil være synlige. Inngrep i marka vil videre kunne avdekke indikatorer på automatisk freda kulturminner under markoverflaten. De vanligste indikatorene i så måte er kullkonsentrasjoner og jernslag.

Dersom det først under arbeidet skulle fremkomme automatisk freda kulturminner, må arbeidet straks stanses i den utstrekning det kan berøre kulturminnet, og fylkeskonservator varsles, jfr. lov om kulturminner av 9. juni 1978 paragraf 8.2.

Med hilsen

Geir Helgen  
fylkeskonservator

Jørn Jensen  
kulturvernkonsulent

Kopi: Universitetet i Oslo, IAKN  
Riksantikvaren

Saksbehandler: Jørn Jensen  
Tlf. 32 80 86 69 (direkte innvalgsnr.)

INST. FOR ARKEOLOGI, KUNSTHISTORIE OG NUMISMATIKK	
Universitetet i Oslo	
Saksb.:	Kopi:
JHL	23 APR 1998
Ark.:	0624
Saksnr. 98/1199	Dok. nr.: 36



ARKIV

BUSKERUD FYLKESKOMMUNE

3020 Drammen  
Besøksadresse: Hauges gate 89  
Telefon 32 80 85 00

KULTURADMINISTRASJONEN  
Telefax 32 80 86 72

Øvre Eiker kommune  
Landbrukkontoret  
Postboks 176  
3300 Hokksund

Vår dato: 17.02.96  
Deres dato: 15.02.96  
Vår ref.: 622/96 JJ/-  
Deres ref.:

MELDING OM PLANLAGT SKOGSVEIBYGGING I ØVRE EIKER KOMMUNE  
TYSKEVEIEN

Våre arkivundersøkelser viser at det ikke finnes kjente kulturminner fra forhistorisk eller nyere tid innenfor området som blir direkte berørt av veiutbyggingen.

Vi gjør oppmerksom på at det likevel kan være freda kulturminner i området både over og under markoverflaten. Det kan f.eks. være ulike typer fangstanlegg, kullgroper, jernvinneanlegg, boplasser eller gamle veifar som i de fleste tilfeller vil være synlige. Inngrep i marka vil videre kunne avdekke indikatorer på automatisk freda kulturminner under markoverflaten. De vanligste indikatorene i så måte er kullkonsentrasjoner og jernslag.

Dersom det først under arbeidet skulle fremkomme automatisk freda kulturminner, må arbeidet straks stanses i den utstrekning det kan berøre kulturminnet, og fylkeskonservator varsles, jfr. lov om kulturminner av 9. juni 1978 paragraf 8.2.

Med hilsen

Geir Helgen  
fylkeskonservator

Jørn Jensen  
kulturvernkonsulent

Kopi: Universitetet i Oslo, IAKN  
Riksantikvaren

Saksbehandler: Jørn Jensen  
Tlf. 32 80 86 69 (direkte innvalgsnr.)

INST. FOR ARKEOLOGI, KUNSTHISTORIE OG NUMISMATIKK Universitetet i Oslo		
Saksb.:	23 APR 1998	Kopi:
Ark.:	0624	
Saksnr. 98/1199	Dok. nr. 37	



ARKIV

BUSKERUD FYLKESKOMMUNE

3020 Drammen

Besøksadresse: Hauges gate 89  
KULTURADMINISTRASJONEN

Telefon 32 80 85 00

Telefax 32 80 86 72

Øvre Eiker kommune  
Teknisk sektor  
3300 Hokksund

Vår dato:

05.06.96

Deres dato:

29.04.96

Vår ref.:

1603/96 JJ/-

Deres ref.:

TPLTH/96/5197/

T504/568

**EKER SEMENTVAREFABRIKK, ØVRE EIKER KOMMUNE  
REGULERINGSFORSLAG**

Vi beklager vårt seine svar. Ifølge kulturminneloven § 9 har vi en uttalefrist på 3 måneder. Vi prøver vanligvis å svare innen den fristen kommunen har satt, men denne gangen har det dessverre ikke latt seg gjøre.

Vi har foretatt arkivundersøkelser av det foreslåtte reguleringsområdet. Det er ikke opplysninger om kulturminner, verken fra forhistorisk eller nyere tid i dette området.

Dersom det under arbeid skulle viser seg at det likevel er automatisk freda kulturminner i området, må arbeidet straks stanses i den utstrekning kulturminnet kan bli berørt, og fylkeskonservator varsles, jfr. lov om kulturminner av 9. juni 1978 § 8.2.

Med hilsen

Geir Helgen  
fylkeskonservator

Jørn Jensen  
kulturvernkonsulent

Kopi: Riksantikvaren  
Universitetet i Oslo, IAKN  
Plan- og næringskontoet, her

Saksbehandler: Jørn Jensen  
Tlf. 32 80 86 69 (direkte innvalgsnr.)

INST. FOR ARKEOLOGI, KUNSTHISTORIE OG NUMISMATIKK			
Universitetet i Oslo			
Saksb.:	23 APR 1998	Kopi:	
Ark.:	0624		
Saksnr.:	98/1199	Dok. nr.:	38

**BUSKERUD FYLKESKOMMUNE**

3020 Drammen  
Besøksadresse: Hauges gate 89  
Telefon 32 80 85 00

KULTURADMINISTRASJONEN  
Telefax 32 80 86 72

Vår dato: 14.06.96  
Deres dato: 28.05.96  
Vår ref.: 1907/96 JJ/-  
Deres ref.:

Øvre Eiker kommune  
Landbrukskontoret  
Postboks 176  
3300 Hokksund

**ARKIV****MELDING OM PLANLAGT SKOGSVEIBYGGING I ØVRE EIKER KOMMUNE  
STEVNINGSKASTET**

Våre arkivundersøkelser viser at det ikke finnes kjente kulturminner fra forhistorisk eller nyere tid innenfor området som blir direkte berørt av veiutbyggingen.

Vi gjør oppmerksom på at det likevel kan være freda kulturminner i området både over og under markoverflaten. Det kan f.eks. være ulike typer fangstanlegg, kullgroper, jernvinneanlegg, boplasser eller gamle veifar som i de fleste tilfeller vil være synlige. Inngrep i marka vil videre kunne avdekke indikatorer på automatisk freda kulturminner under markoverflaten. De vanligste indikatorene i så måte er kullkonsentrasjoner og jernslag.

Dersom det først under arbeidet skulle fremkomme automatisk freda kulturminner, må arbeidet straks stanses i den utstrekning det kan berøre kulturminnet, og fylkeskonservator varsles, jfr. lov om kulturminner av 9. juni 1978 paragraf 8.2.

Med hilsen

Geir Helgen  
fylkeskonservator

Jørn Jensen  
kulturvernkonsulent

Kopi: Universitetet i Oslo, IAKN  
Riksantikvaren

Saksbehandler: Jørn Jensen  
Tlf. 32 80 86 69 (direkte innvalgsnr.)

INST. FOR ARKEOLOGI, KUNSTHISTORIE OG NUMISMATIKK Universitetet i Oslo		
Saksb.:	23 APR 1998	Kopi:
Ark.:	0624	
Saksnr.:	98/1199	Dok. nr.: 39

**BUSKERUD FYLKESKOMMUNE**

3020 Drammen

Besøksadresse: Hauges gate 89

Telefon 32 80 85 00

KULTURADMINISTRASJONEN

Telefax 32 80 86 72

Landbrukskontoret i Øvre Eiker  
og Nedre Eiker  
Stasjonsgata  
3300 Hokksund

**ARKIV**

Vår dato:

09.07.96

Deres dato:

28.06.96

Vår ref.:

2306/96 JJ/-

Deres ref.:

**MELDING OM PLANLAGT SKOGSVEIBYGGING I ØVRE EIKER KOMMUNE  
VED NESVOLDTJERN**

Våre arkivundersøkelser viser at det ikke finnes kjente kulturminner fra forhistorisk eller nyere tid innenfor området som blir direkte berørt av veiutbyggingen.

Vi gjør oppmerksom på at det likevel kan være freda kulturminner i området både over og under markoverflaten. Det kan f.eks. være ulike typer fangstanlegg, kullgroper, jernvinneanlegg, boplasser eller gamle veifar som i de fleste tilfeller vil være synlige. Inngrep i marka vil videre kunne avdekke indikatorer på automatisk freda kulturminner under markoverflaten. De vanligste indikatorene i så måte er kullkonsentrasjoner og jernslag.

Dersom det først under arbeidet skulle fremkomme automatisk freda kulturminner, må arbeidet straks stanses i den utstrekning det kan berøre kulturminnet, og fylkeskonservator varsles, jfr. lov om kulturminner av 9. juni 1978 paragraf 8.2.

Med hilsen

Geir Helgen  
fylkeskonservator

  
Jørn Jensen  
kulturvernkonsulent

Kopi: Universitetet i Oslo, IAKN  
Riksantikvaren

Saksbehandler: Jørn Jensen  
Tlf. 32 80 86 69 (direkte innvalgsnr.)



INST. FOR ARKEOLOGI, KUNSTHISTORIE OG NUMISMATIKK	
Universitetet i Oslo	
Saksb.: JHL	Kopi:
23 APR 1998	
Ark.: 0624	
Saksnr.: 98/199	Dok. nr.: 40

**BUSKERUD FYLKESKOMMUNE**

3020 Drammen  
Besøksadresse: Hauges gate 89  
Telefon 32 80 85 00

KULTURADMINISTRASJONEN  
Telefax 32 80 86 72

Landbrukskontoret i Øvre Eiker  
og Nedre Eiker  
Stasjonsgata  
3300 Hokksund

**ARKIV**

Vår dato:

09.07.96

Deres dato:

28.06.96

Vår ref.:

2271/96 JJ/-

Deres ref.:

**MELDING OM PLANLAGT SKOGSVEIBYGGING I ØVRE EIKER KOMMUNE  
KROKLØKKA**

Våre arkivundersøkelser viser at det ikke finnes kjente kulturminner fra forhistorisk eller nyere tid innenfor området som blir direkte berørt av veiutbyggingen.

Vi gjør oppmerksom på at det likevel kan være freda kulturminner i området både over og under markoverflaten. Det kan f.eks. være ulike typer fangstanlegg, kullgroper, jernvinneanlegg, boplasser eller gamle veifar som i de fleste tilfeller vil være synlige. Inngrep i marka vil videre kunne avdekke indikatorer på automatisk freda kulturminner under markoverflaten. De vanligste indikatorene i så måte er kullkonsentrasjoner og jernslag.

Dersom det først under arbeidet skulle fremkomme automatisk freda kulturminner, må arbeidet straks stanses i den utstrekning det kan berøre kulturminnet, og fylkeskonservator varsles, jfr. lov om kulturminner av 9. juni 1978 paragraf 8.2.

Med hilsen

Geir Helgen  
fylkeskonservator

  
Jørn Jensen  
kulturvernkonsulent

Kopi: Universitetet i Oslo, IAKN  
Riksantikvaren

Saksbehandler: Jørn Jensen  
Tlf. 32 80 86 69 (direkte innvalgsnr.)

INST. FOR ARKEOLOGI, KUNSTHISTORIE OG NUMISMATIKK	
Universitetet i Oslo	
Saksb.: JHL	Kopi:
23 APR 1998	
Ark.: 0624	
Saksnr.: 98/1199	Dok. nr.: 41

**BUSKERUD FYLKESKOMMUNE**

3020 Drammen  
Besøksadresse: Hauges gate 89  
Telefon 32 80 85 00

KULTURADMINISTRASJONEN  
Telefax 32 80 86 72

**ARKIV**

Landbrukskontoret  
Stasjonsgata  
3300 Hokksund

Vår dato: 20.08.96  
Deres dato:  
Vår ref.: 2541/96 JJ/-  
Deres ref.:

**MELDING OM PLANLAGT SKOGSVEIBYGGING I ØVRE EIKER KOMMUNE  
SKRÅVEIEN**

Våre arkivundersøkelser viser at det ikke finnes kjente kulturminner fra forhistorisk eller nyere tid innenfor området som blir direkte berørt av veiutbyggingen.

Vi gjør oppmerksom på at det likevel kan være freda kulturminner i området både over og under markoverflaten. Det kan f.eks. være ulike typer fangstanlegg, kullgroper, jernvinneanlegg, boplasser eller gamle veifar som i de fleste tilfeller vil være synlige. Inngrep i marka vil videre kunne avdekke indikatorer på automatisk freda kulturminner under markoverflaten. De vanligste indikatorene i så måte er kullkonsentrasjoner og jernslag.

Dersom det først under arbeidet skulle fremkomme automatisk freda kulturminner, må arbeidet straks stanses i den utstrekning det kan berøre kulturminnet, og fylkeskonservator varsles, jfr. lov om kulturminner av 9. juni 1978 paragraf 8.2.

Med hilsen

Geir Helgen  
fylkeskonservator

Jørn Jensen  
kulturvernkonsulent

Kopi: Universitetet i Oslo, IAKN  
Riksantikvaren

Saksbehandler: Jørn Jensen  
Tlf. 32 80 86 69 (direkte innvalgsnr.)

INST. FOR ARKEOLOGI, KUNSTHISTORIE OG NUMISMATIKK	
Universitetet i Oslo	
Saksb.: JHL	Kopi:
23 APR 1998	
Ark.: 0624	
Saksnr.: 98/1099	Dok. nr.: 42

**BUSKERUD FYLKESKOMMUNE**

3020 Drammen  
Besøksadresse: Hauges gate 89  
Telefon 32 80 85 00

KULTURADMINISTRASJONEN  
Telefax 32 80 86 72

**ARKIV**

Landbrukskontoret  
Stasjonsgata  
3300 Hokksund

Vår dato: 20.08.96  
Deres dato: 2542/96 JJ/-  
Vår ref.:  
Deres ref.:

**MELDING OM PLANLAGT SKOGSVEIBYGGING I ØVRE EIKER KOMMUNE  
KOLBERGÅSEN**

Våre arkivundersøkelser viser at det ikke finnes kjente kulturminner fra forhistorisk eller nyere tid innenfor området som blir direkte berørt av veiutbyggingen.

Vi gjør oppmerksom på at det likevel kan være freda kulturminner i området både over og under markoverflaten. Det kan f.eks. være ulike typer fangstanlegg, kullgroper, jernvinneanlegg, boplasser eller gamle veifar som i de fleste tilfeller vil være synlige. Inngrep i marka vil videre kunne avdekke indikatorer på automatisk freda kulturminner under markoverflaten. De vanligste indikatorene i så måte er kullkonsentrasjoner og jernslag.

Dersom det først under arbeidet skulle fremkomme automatisk freda kulturminner, må arbeidet straks stanses i den utstrekning det kan berøre kulturminnet, og fylkeskonservator varsles, jfr. lov om kulturminner av 9. juni 1978 paragraf 8.2.

Med hilsen

Geir Helgen  
fylkeskonservator

Jørn Jensen  
kulturvernkonsulent

Kopi: Universitetet i Oslo, IAKN  
Riksantikvaren

Saksbehandler: Jørn Jensen  
Tlf. 32 80 86 69 (direkte innvalgsnr.)

INST. FOR ARKEOLOGI, KUNSTHISTORIE OG NUMISMATIKK		
Universitetet i Oslo		
Saksb.:	23 APR 1998	Kopi:
Ark.:	0624	
Saksnr. 98/1199	Dok. nr. 43	



ARKIV

BUSKERUD FYLKESKOMMUNE

3020 Drammen  
Besøksadresse: Hauges gate 89  
Telefon 32 80 85 00

KULTURADMINISTRASJONEN  
Telefax 32 80 86 72

Landbrukskontoret  
Stasjonsgata  
3300 Hokksund

Vår dato: 20.08.96  
Deres dato: 2540/96 JJ/-  
Vår ref.:  
Deres ref.:

MELDING OM PLANLAGT SKOGSVEIBYGGING I ØVRE EIKER KOMMUNE  
KNIVFJELLVEIEN

Våre arkivundersøkelser viser at det ikke finnes kjente kulturminner fra forhistorisk eller nyere tid innenfor området som blir direkte berørt av veiutbyggingen.

Vi gjør oppmerksom på at det likevel kan være freda kulturminner i området både over og under markoverflaten. Det kan f.eks. være ulike typer fangstanlegg, kullgroper, jernvinneanlegg, boplasser eller gamle veifar som i de fleste tilfeller vil være synlige. Inngrep i marka vil videre kunne avdekke indikatorer på automatisk freda kulturminner under markoverflaten. De vanligste indikatorene i så måte er kullkonsentrasjoner og jernslag.

Dersom det først under arbeidet skulle fremkomme automatisk freda kulturminner, må arbeidet straks stanses i den utstrekning det kan berøre kulturminnet, og fylkeskonservator varsles, jfr. lov om kulturminner av 9. juni 1978 paragraf 8.2.

Med hilsen

Geir Helgen  
fylkeskonservator

Jørn Jensen  
kulturvernkonsulent

Kopi: Universitetet i Oslo, IAKN  
Riksantikvaren

Saksbehandler: Jørn Jensen  
Tlf. 32 80 86 69 (direkte innvalgsnr.)

INST. FOR ARKEOLOGI, KUNSTHISTORIE OG NUMISMATIKK		
Universitetet i Oslo		
Saksb.:	23 APR 1998	Kopi.
Ark.:	0624	
Saksnr. 98/1199	Dok. nr. 44	



ARKIV

BUSKERUD FYLKESKOMMUNE

3020 Drammen  
Besøksadresse: Hauges gate 89  
Telefon 32 80 85 00

KULTURADMINISTRASJONEN  
Telefax 32 80 86 72

Landbrukskontoret  
Stasjonsgata  
3300 Hokksund

Vår dato: 21.08.96  
Deres dato: 20.08.96  
Vår ref.: 2723/96 JJ/-  
Deres ref.:

MELDING OM PLANLAGT SKOGSVEIBYGGING I ØVRE EIKER KOMMUNE  
GRASÅSVEIEN

Våre arkivundersøkelser viser at det ikke finnes kjente kulturminner fra forhistorisk eller nyere tid innenfor området som blir direkte berørt av veiutbyggingen.

Vi gjør oppmerksom på at det likevel kan være freda kulturminner i området både over og under markoverflaten. Det kan f.eks. være ulike typer fangstanlegg, kullgroper, jernvinneanlegg, boplasser eller gamle veifar som i de fleste tilfeller vil være synlige. Inngrep i marka vil videre kunne avdekke indikatorer på automatisk freda kulturminner under markoverflaten. De vanligste indikatorene i så måte er kullkonsentrasjoner og jernslag.

Dersom det først under arbeidet skulle fremkomme automatisk freda kulturminner, må arbeidet straks stanses i den utstrekning det kan berøre kulturminnet, og fylkeskonservator varsles, jfr. lov om kulturminner av 9. juni 1978 paragraf 8.2.

Med hilsen

Geir Helgen  
fylkeskonservator

Jørn Jensen  
kulturvernkonsulent

Kopi: Universitetet i Oslo, IAKN  
Riksantikvaren

Saksbehandler: Jørn Jensen  
Tlf. 32 80 86 69 (direkte innvalgsnr.)

INST. FOR ARKEOLOGI, KUNSTHISTORIE OG NUMISMATIKK		
Universitetet i Oslo		
Saksb.:	23 APR 1998	Kopi:
Ark.:	0624	
Saksnr. 98/1199		Dok. nr.: 45

**BUSKERUD FYLKESKOMMUNE**

3020 Drammen  
Besøksadresse: Hauges gate 89  
Telefon 32 80 85 00

KULTURADMINISTRASJONEN

Telefax 32 80 86 72

**ARKIV**

Landbrukskontoret  
Stasjonsgata  
3300 Hokksund

Vår dato: 21.08.96  
Deres dato: 15.08.96  
Vår ref.: 2683/96 JJ/-  
Deres ref.:

**MELDING OM PLANLAGT SKOGSVEIBYGGING I ØVRE EIKER KOMMUNE  
LONEMARKVEIEN**

Våre arkivundersøkelser viser at det ikke finnes kjente kulturminner fra forhistorisk eller nyere tid innenfor området som blir direkte berørt av veiutbyggingen.

Vi gjør oppmerksom på at det likevel kan være freda kulturminner i området både over og under markoverflaten. Det kan f.eks. være ulike typer fangstanlegg, kullgroper, jernvinneanlegg, boplasser eller gamle veifar som i de fleste tilfeller vil være synlige. Inngrep i marka vil videre kunne avdekke indikatorer på automatisk freda kulturminner under markoverflaten. De vanligste indikatorene i så måte er kullkonsentrasjoner og jernslag.

Dersom det først under arbeidet skulle fremkomme automatisk freda kulturminner, må arbeidet straks stanses i den utstrekning det kan berøre kulturminnet, og fylkeskonservator varsles, jfr. lov om kulturminner av 9. juni 1978 paragraf 8.2.

Med hilsen

Geir Helgen  
fylkeskonservator

Jørn Jensen  
kulturvernkonsulent

Kopi: Universitetet i Oslo, IAKN  
Riksantikvaren

Saksbehandler: Jørn Jensen  
Tlf. 32 80 86 69 (direkte innvalgsnr.)

INST. FOR ARKEOLOGI, KUNSTHISTORIE OG NUMISMATIKK		
Universitetet i Oslo		
Saksb.:	23 APR 1998	Kopi:
Ark.:	0624	
Saksnr.:	98/1199	Dok. nr.:
		46

**BUSKERUD FYLKESKOMMUNE**

3020 Drammen  
Besøksadresse: Hauges gate 89  
Telefon 32 80 85 00

KULTURADMINISTRASJONEN  
Telefax 32 80 86 72

**ARKIV**

Landbrukskontoret  
Stasjonsgata  
3300 Hokksund

Vår dato: 17.09.96  
Deres dato: 16.09.96  
Vår ref.: 3039/96 JJ/-  
Deres ref.:

**MELDING OM PLANLAGT SKOGSVEIBYGGING I ØVRE EIKER KOMMUNE  
DIV. SAMMENBINDINGSVEIER RV. 11**

Våre arkivundersøkelser viser at det ikke finnes kjente kulturminner fra forhistorisk eller nyere tid innenfor området som blir direkte berørt av veiutbyggingen.

Vi gjør oppmerksom på at det likevel kan være freda kulturminner i området både over og under markoverflaten. Det kan f.eks. være ulike typer fangstanlegg, kullgroper, jernvinneanlegg, boplasser eller gamle veifar som i de fleste tilfeller vil være synlige. Inngrep i marka vil videre kunne avdekke indikatorer på automatisk freda kulturminner under markoverflaten. De vanligste indikatorene i så måte er kullkonsentrasjoner og jernslag.

Dersom det først under arbeidet skulle fremkomme automatisk freda kulturminner, må arbeidet straks stanses i den utstrekning det kan berøre kulturminnet, og fylkeskonservator varsles, jfr. lov om kulturminner av 9. juni 1978 paragraf 8.2.

Med hilsen

  
Geir Helgen  
fylkeskonservator

  
Jørn Jensen  
kulturvernkonsulent

Kopi: Universitetet i Oslo, IAKN  
Riksantikvaren

Saksbehandler: Jørn Jensen  
Tlf. 32 80 86 69 (direkte innvalgsnr.)

INST. FOR ARKEOLOGI, KUNSTHISTORIE OG NUMISMATIKK	
Universitetet i Oslo	
Saksb.:	Kopi:
JHL	23 APR 1998
Ark.:	062447
Saksnr.:	98/1099 Dok. nr.:
	47

**BUSKERUD FYLKESKOMMUNE**

3020 Drammen

Besøksadresse: Hauges gate 89

Telefon 32 80 85 00

KULTURADMINISTRASJONEN

Telefax 32 80 86 72

Øvre Eiker kommune  
Teknisk sektor  
Rådhuset  
3300 Hokksund

**ARKIV**

Vår dato:

23.09.96

Vår ref.:

2740/96 /JJ

2755/96 /JJ

Deres dato:

21.08.96

Deres ref.:

TPLTH/96/9178/

T504/569

TPLTH/96/9215/

T504/569

**SKARRAGATA 14, GNR. 48 BNR. 32, VESTFOSSEN, ØVRE EIKER KOMMUNE  
REGULERINGSFORSLAG**

Viser til vedlagte befaringsrapport.

Eiendommen er befart 18. september og vi har vært i kontakt med eier Gudrun Fosen.

**FORHOLD TIL NYERE TIDS KULTURMINNER I REGULERINGSPLANEN**

Av nyere tids kulturminner er det på eiendommen et gårdstun bestående av tre bygninger med hage rundt.

Vi vurderer disse kulturminnene til å ha høy verdi, og vil anbefale kommunen å regulere til spesialområde med formål bevaring etter plan- og bygningslovens § 25.6.

Vår begrunnelse for dette kan leses nedenfor.

Det er viktig at spesialområdet blir så stort at tunet og hagen oppfattes som et helhetlig miljø og ikke blir inneklemt av ny bebyggelse. Vi vil anta at en utstrekning slik det er skissert på kart fra kommunen vil være tilstrekkelig.

Landskapsmessig vil det være en stor fordel dersom det ikke foretas inngrep i skråningen langs området vestgrense, slik at flest mulig av de store furu- og asketrærne kan bli stående.

Reguleringsbestemmelsene bør gi klare retningslinjer for eventuelle tiltak angående bygningene. Endringer må slutte opp om eksisterende form og stilpreg, dvs. at andre typer panel enn pløyd og profilert stående panel ikke må tillates, det må brukes vinduer med gjennomgående sprosser, taktekket må være takstein osv. Det kan gjerne oppfordres til reparasjon framfor utskifting av de enkelte bygningsdeler. Bestemmelsene bør ikke være så strenge at en nødvendig oppjustering av våningshuset til dagens boligstandard forhindres. Det er f.eks. ikke bad i huset, og et mindre tilbygg kan bli nødvendig.



## FORHOLD TIL AUTOMATISK FREDA KULTURMINNER I REGULERINGSPLANEN

Det er ikke registrert automatisk freda kulturminner innenfor reguleringsområdet. Dersom det under arbeid kommer til syne automatisk freda kulturminner, må arbeidet straks stanses i den utstrekning det kan berøre kulturminnet, og fylkeskonservator varsles, jfr. lov om kulturminner av 9. juni 1978 § 8.2.

## BESKRIVELSE

Eiendommen ligger på en opprinnelig skogkledd NØ-SV-gående åsrygg med flatere innmark tilhørende Fåsen-gårdene i NV og SØ. Åsryggen er nå bebygd med boliger, trolig fra slutten av forrige århundre helt fram til i dag.

Eiendommen Badstubraaten 48.32 består av tun med en opparbeida hage rundt i Ø og tidligere dyrkamark og skog i N og V. Det arealet som har vært skogkledd i lang tid ligger i en forholdsvis bratt skråning inntil eiendomsgrensa i V. Her er mye stor furu og ask. Den tidligere dyrkamarka er nå gjengrodd med kratt, mest osp, ask, bjørk og lønn. I hagen er det noen større bjørker, bl.a. ved innkjørselen, en ganske stor furu inntil NV-veggen av våningshuset, noen få eple- og pæretrær NV for våningshuset, ellers mye busker. Lengst i SØ er antakelig hagen beskåret noe av gangveien langs Skarragata.

Tunet er et klart markert firkanttun med våningshus i SV, bryggerhus i SØ og driftsbygning i NØ. Tunet er åpent mot NV.

Våningshuset er en halvannetasjes bygning, hovedsaklig i tømmer, kledd med staffpanel, med empirevinduer og flat teglstein på taket.

Bryggerhuset er en toroms tømmerstue kledd med faspanel med flat teglstein som taktekke.

Driftsbygningen er oppført i bindingsverk, men med fjøs i tømmer, kledd med skyggepanel, flat teglstein på taket.

## HISTORIE

Eiendommen heter Badstubraaten, det betyr vel at det har stått en badstue (tørkehus for korn) her. Når eiendommen er bebygd eller utskilt er det ikke opplysninger om, men i kjelleren på våningshuset er det hogd inn årstallet 1819. Dette kan godt være byggeåret. Det sies at han som bygde huset kom fra Dagali og hadde med tømmeret derfra. Det blir fortalt at huset tidligere har vært i to fulle etasjer, antakelig har det blitt ombygd i sveitserstil på slutten av 1800-tallet. Et hus ved Junger skal være satt opp av tømmer herfra, det kan være fra den nedrevne annenetasjen.

Bryggerhuset kan være like gammelt som våningshuset, det har vært utsatt for kun mindre endringer.

Driftsbygningen har antakelig fått sitt nåværende utseende i 1920-/1930-åra, tømmerfjøset skal være eldre.

Tidligere har dette vært et lite småbruk, med det ble slutt på dyrehold allerede i 1920-åra. Det som nå er tilvokst med krattskog har vært oppdyrket.

## VURDERING AV VERNEVERDI

Alle tre bygninger er i høy grad autentiske i forhold til en tidlig ombygging. De danner et helhetlig tun, som selv om den opprinnelige jordbrukstilknytningen ikke lenger er til stede, må oppfattes som verdifullt. Tunet er et godt eksempel på mindre bruk slik de framsto fra omkring århundreskiftet til et stykke ut på 1900-tallet. Det er få slike tun bevart. I de fleste tilfelle er våningshuset fortsatt i bruk som bolig og ombygd, mens uthusene ofte er revet. Badstubaaten har høy verneverdi.

Med hilsen



Geir Helgen  
fylkeskonservator



Jørn Jensen  
kulturvernkonsulent

Vedlegg: befaringsrapport

Kopi: Riksantikvaren  
Universitetet i Oslo, IAKN  
Gudrun Fosen

Saksbehandler: Jørn Jensen  
Tlf. 32 80 86 69 (direkte innvalgsnr.)

"skarragt-190996-b"  
18.09.96

BEFARINGSRAPPORT  
BADSTUBRAATEN, SKARRAGATA 14, GNR. 48 BNR. 32, VESTFOSSEN, ØVRE EIKER  
KOMMUNE

Befaringen ble foretatt etter henvendelse fra kommunen pga. forslag til reguleringsplan.

Til stede: ingen

Eiendommen ligger på en opprinnelig skogkledd NØ-SV-gående åsrygg med flatere innmark tilhørende Fåsen-gårdene i NV og SØ. Åsryggen er nå bebygd med boliger, trolig fra slutten av forrige århundre helt fram til i dag.

Eiendommen Badstubraaten 48.32 består av tun med en opparbeida hage rundt i Ø og tidligere dyrkamark og skog i N og V. Det arealet som har vært skogkledd i lang tid ligger i en forholdsvis bratt skråning inntil eiendomsgrensa i V. Her er mye stor furu og ask. Den tidligere dyrka-marka er nå gjengrodd med kratt, mest osp, ask, bjørk og lønn. I hagen er det noen større bjørker, bl.a. ved innkjørselen, en ganske stor furu inntil NV-veggen av våningshuset, noen få eple- og pæretrær NV for våningshuset, ellers mye busker. Lengst i SØ er antakelig hagen beskåret noe av gangveien langs Skarragata.

Tunet er et klart markert firkanttun med våningshus i SV, bryggerhus i SØ og driftsbygning i NØ. Tunet er åpent mot NV.

Våningshuset er i halvannen etasje, med en fireromsplan i 1. etasje. Her er det sannsynligvis tre rom i tømmer og gang i bindingsverk. Konstruksjonen i 2. etasje er ukjent, men antakelig er det bindingsverk her, enten helt fra etasjeskillet eller fra midt på vinduene (her er det et vannbrett utvendig, det ser ut som veggens øverst er smalere, det sies dessuten at huset har vært i 2 etasjer før).

Det er kledd med staffpanel. Taket er tekt med flat teglstein. Åser og sperrer har sveitserstilsprofiler. Huset står på en mur av naturstein med en betongkappe utenpå. Vinduene er av empiretype, enkelte med stapelhengsler, enkelte med bladhengsler. På sidene i 2. etasje mot NV er det ruterforma vinduer. I 1. etasje mot NV er det et trefags vindu i liggende format. Inngangsdøra er en dobbel 3-fyllingsdør med glass i øvre fylling. Utenfor døra er det en enkel veranda.

Interiøret er ikke fullstendig befart. Her kan nevnes at det i stua er takbjelker med slett panel imellom. I gangen er det staffpanel på veggene.

Bryggerhuset er en toroms tømmerbygning (tømmer helt opp) kledd med staffpanel. Det er en betongkappe utenpå muren, dør utenfra inn i kjelleren. Taket har flat teglstein. Åsene er uprofilerte. Vinduene er av noe ulik type: på SØ og SV-sidene er det torams vinduer med to ruter i hver, med stapelhengsler, på NV-sida er det ett fast vindu med to ruter og ett ettrams vindu med 2 x 3 ruter og en type bladhengsler, på NØ-sida er det ett ettrams vindu med 2 x 3 ruter og bladhengsler med beslag med en spesiell utforming.

Døra har to fyllinger.

Det nordøstligste rommet har bare umalte tømmervegger innvendig og en stor bakerovn. Det sørvestligste rommet har malte tømmervegger.

Driftsbygningen har et stort tømra fjøs, er ellers i bindingsverk. Hele huset er kledd med skyggepanel. Den står på betongpilarer. Taket er tekt med flat teglstein. Det er ett vindu med 2 x 2 ruter og bladhengsler, to vinduer med 2 x 4 ruter i liggende format.

BEFARINGSRAPPORTEN ER SKREVET AV KULTURVERNKONSULENT JØRN JENSEN,  
BUSKERUD FYLKESKOMMUNE 23.09.96



1. Vænerhus
2. Bryggerhus
3. Dreierlyngveg

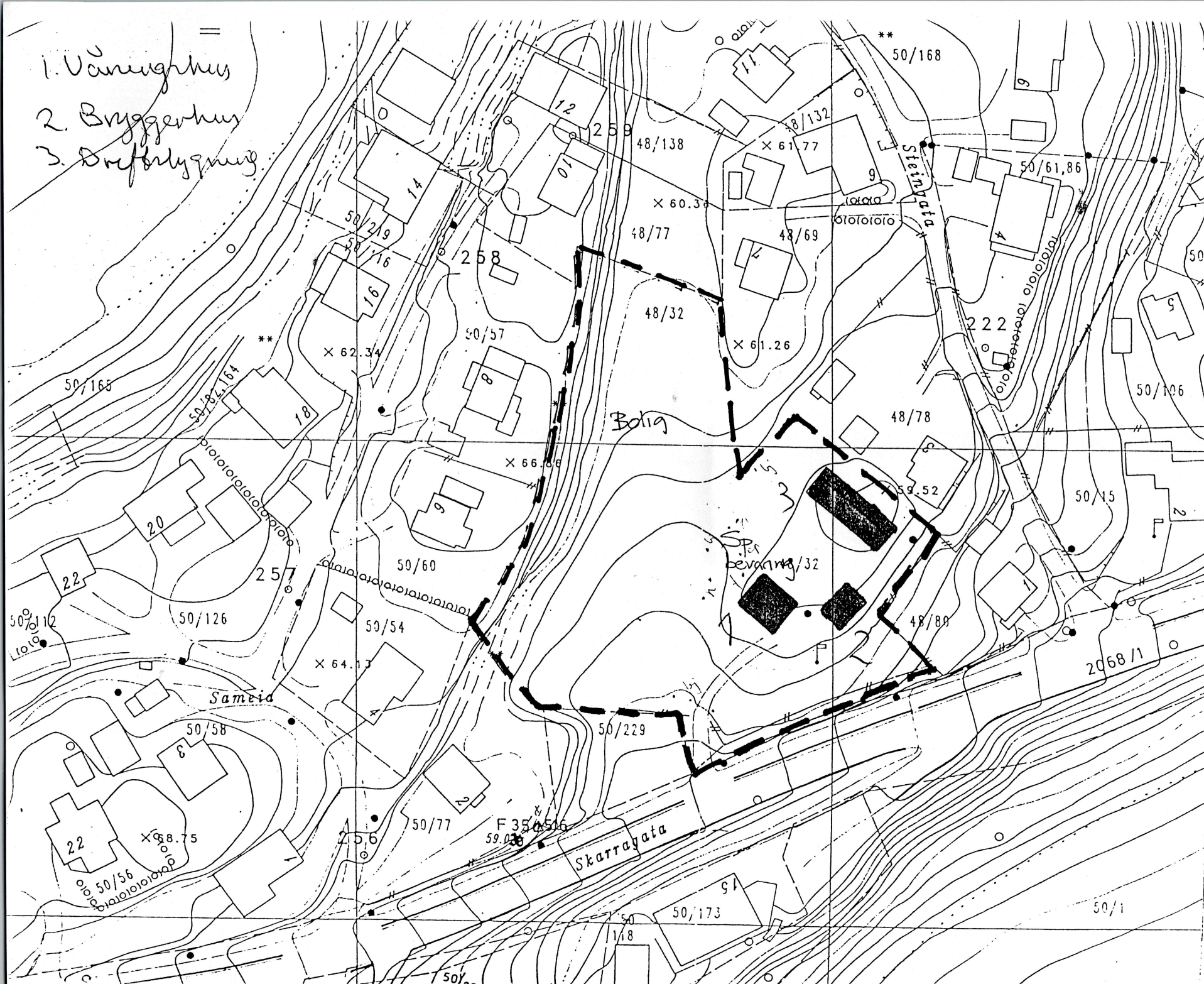

- I industri
- O offentlige
- A allmenny
- 

2. LANDBRUKSO
- J jordbruk
  - G gartneri

3. OFFENTLIGE
- kjøreveg
  - gang-og
  - 
  -

4. FRIMRÅDER
- FR
  -

5. FAREOMRÅDER
- flomfarlig
  - høyspenning

6. SPESIALOMRÅ
- -

ØVRE EIKE  
FORSLAG TIL

SAKSBEHANDLING  
Fasti utvalg for planse  
Offentlig etterve...

Badstuebaten 48.32, Skarragata 14  
Vertfossen

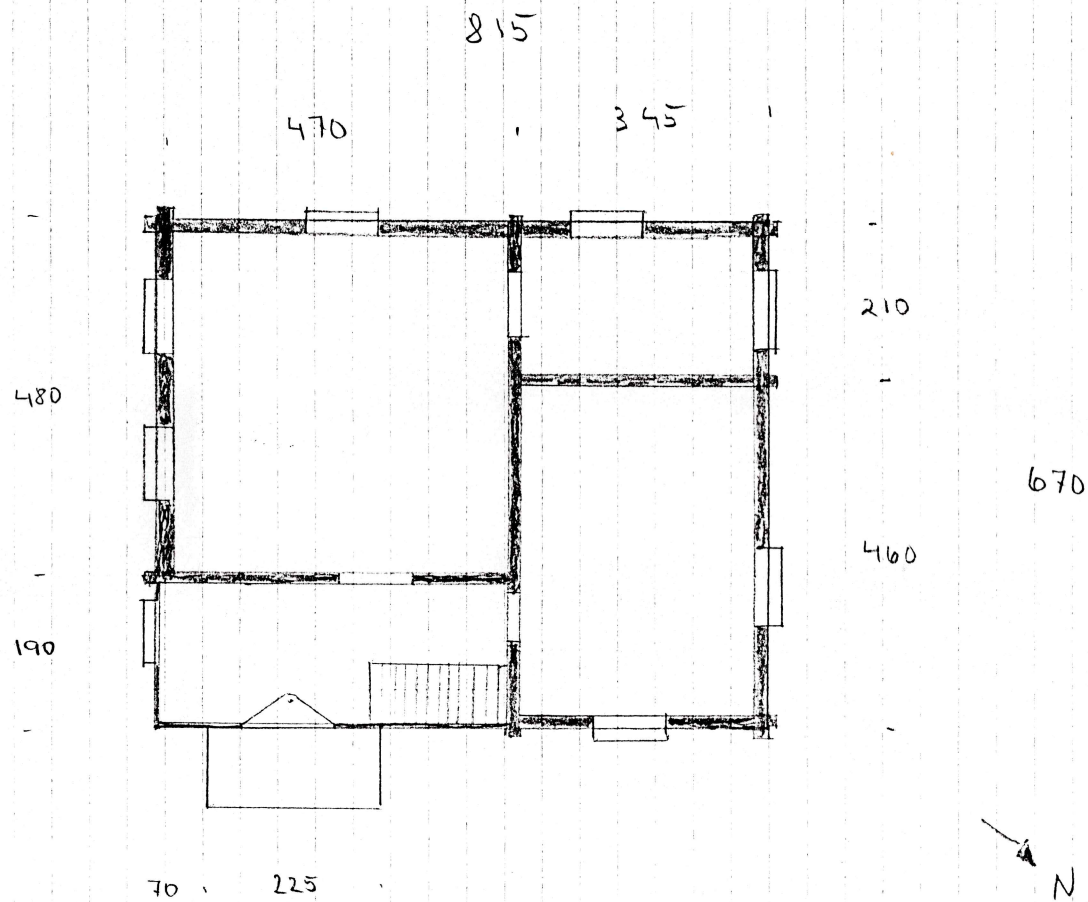

Bryggerhus Badstuelvåren 48,32, Skarragata 14  
Vestfossen

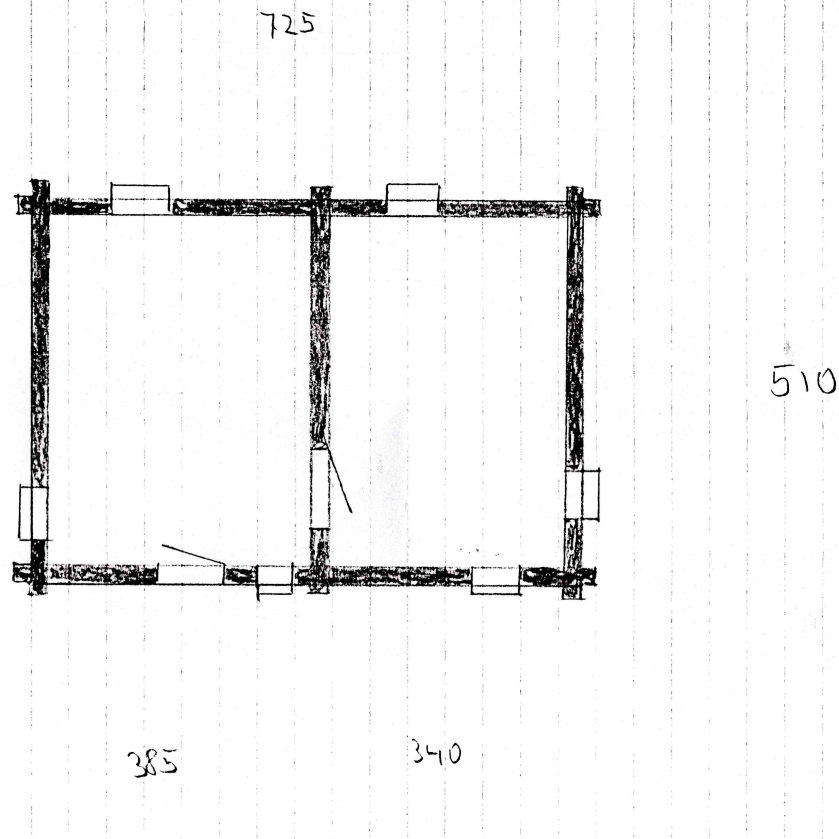



Uthus. Badstuebræden 48.32. Skarvagata 14  
Vestfossen

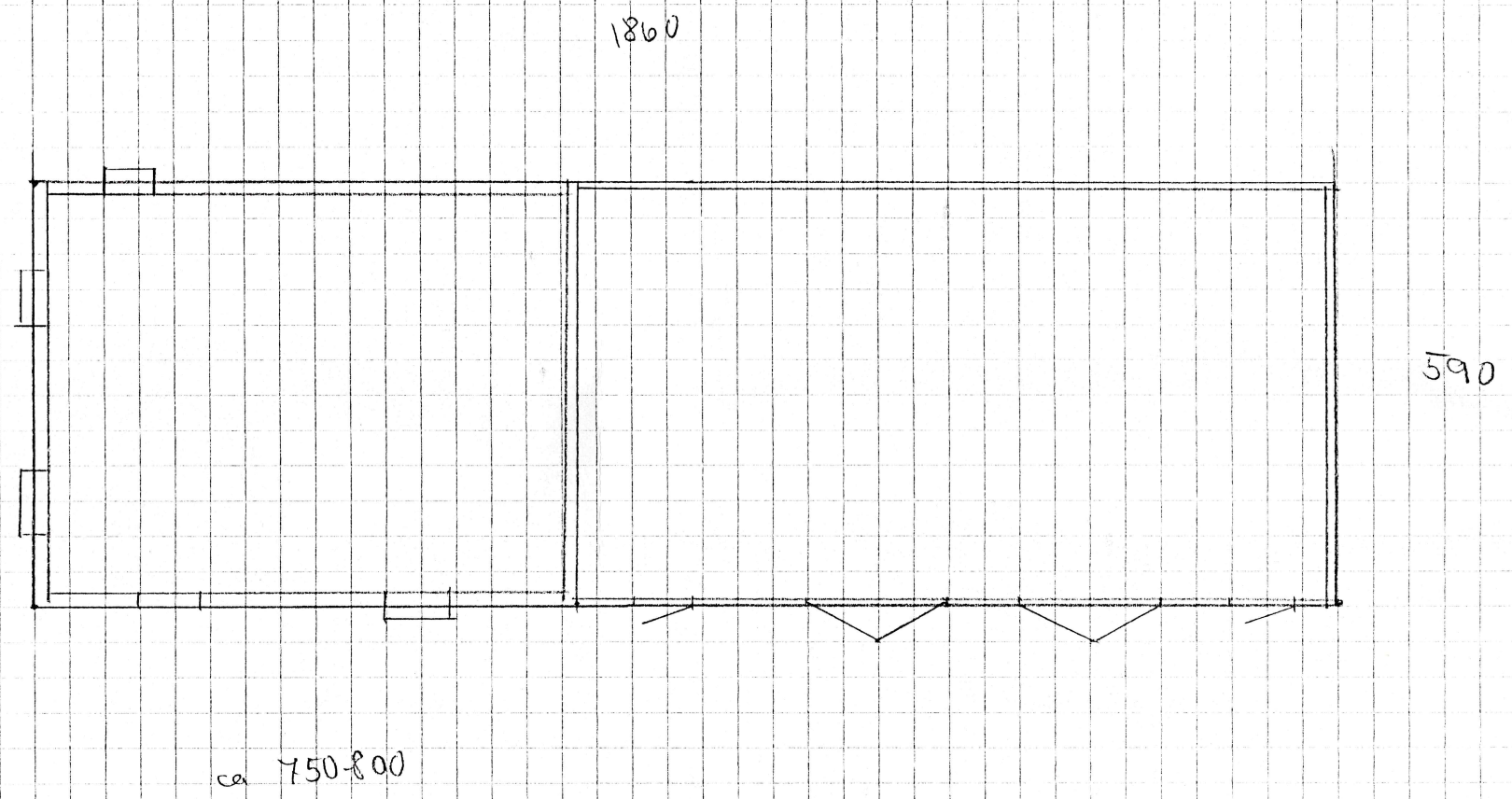

INST. FOR ARKEOLOGI, KUNSTHISTORIE OG NUMISMATIKK	
Universitetet i Oslo	
Saksb.: JHL	Kopi:
23 APR 1998	
Ark.: 0624	
Saksnr.: 98/1999	Dok. nr.: 48



ARKIV

BUSKERUD FYLKESKOMMUNE

3020 Drammen

Besøksadresse: Hauges gate 89

Telefon 32 80 85 00

KULTURADMINISTRASJONEN

Telefax 32 80 86 72

Landbrukskontoret  
Stasjonsgata  
3300 Hokksund

Vår dato:

27.09.96

Deres dato:

30.08.96

Vår ref.:

2851/96 JJ/-

Deres ref.:

**MELDING OM PLANLAGT SKOGSVEIBYGGING I ØVRE EIKER KOMMUNE  
DIV. TRAKTORVEIER JUNGERKOLLEN**

Våre arkivundersøkelser viser at det ikke finnes kjente kulturminner fra forhistorisk eller nyere tid innenfor området som blir direkte berørt av veiutbyggingen.

Vi gjør oppmerksom på at det likevel kan være freda kulturminner i området både over og under markoverflaten. Det kan f.eks. være ulike typer fangstanlegg, kullgroper, jernvinneanlegg, boplasser eller gamle veifar som i de fleste tilfeller vil være synlige. Inngrep i marka vil videre kunne avdekke indikatorer på automatisk freda kulturminner under markoverflaten. De vanligste indikatorene i så måte er kullkonsentrasjoner og jernslag.

Dersom det først under arbeidet skulle fremkomme automatisk freda kulturminner, må arbeidet straks stanses i den utstrekning det kan berøre kulturminnet, og fylkeskonservator varsles, jfr. lov om kulturminner av 9. juni 1978 paragraf 8.2.

Med hilsen

Geir Helgen  
fylkeskonservator

Jørn Jensen  
kulturvernkonsulent

Kopi: Universitetet i Oslo, IAKN  
Riksantikvaren

Saksbehandler: Jørn Jensen  
Tlf. 32 80 86 69 (direkte innvalgsnr.)

INST. FOR ARKEOLOGI, KUNSTHISTORIE OG NUMISMATIKK Universitetet i Oslo		
Saksb.:	23 APR 1998	Kopi:
Ark.:	0624	
Sakerk:	981108	Dok. nr.: 49



BUSKERUD FYLKESKOMMUNE  
3020 Drammen  
Besøksadresse: Hauges gate 89  
Telefon 32 80 85 00  
KULTURADMINISTRASJONEN  
Telefax: 32 80 86 72

ARKIV

Øvre Eiker kommune  
Teknisk sektor- Planavd.  
3300 HOKKSUND

Vår dato: 04.11.96  
Deres dato: -  
Vår ref.: 3712/96 ilg/-  
Deres ref.: -

Kopi

## REGULERINGSPLAN FOR BURUD, NY FYLLPlass, ØVRE EIKER KOMMUNE

Vi har hatt arkeologiske registreringer i planområdet og det ble funnet 10 kullgroper. Kullgropene og en 5 meter sone rundt deres synlige ytterkant er automatisk fredet jfr. kulturminnelovens §§ 4 og 6. I tillegg ble det funnet 2 kullmiler fra nyere tid og to groper med uvisst alder og funksjon. Se vedlagte rapport og kartavmerking. Alle registreringene kommer i konflikt med planen dvs. avfallsdeponiet eller skjermbeltet rundt deponiet. På bakgrunn av dette har fylkeskonservator innsigelse til planen. Vi ber om at planen blir endret slik at ikke de fredete kulturminnene blir berørt.

Vi gjør oppmerksom på at det kan søkes om dispensasjon fra Lov om kulturminner. En slik søknad med begrunnelse skal sendes Buskerud fylkeskommune, kulturadm., men stiles til Universitetets i Oslo, Institutt for arkeologi, kunsthistorie og numismatikk, Frederiksgt. 3, 0164 OSLO. Dersom en slik søknad blir innvilget, vil fredningen først bli opphevet etter en arkeologisk undersøkelse som må bekostes av tiltakshaver.

Regnskapsoversikt for registreringsarbeidet er vedlagt. Faktura blir ettersendt fra regnskapsavdelingen.

Med hilsen

Geir Helgen  
fylkeskonservator

Inger Liv Gøyttil Lund  
arkeolog

Vedlegg: Registreringsrapport  
Kartkopi  
Regnskapsoversikt

Kopi: Universitetet i Oslo, IAKN  
Riksantikvaren  
Plan- og næringskontoret, her

**ARKEOLOGISK REGISTRERING FOR BURUD FYLLPLASS.**

Knut Paasche 29.10.96

**Gård:** 192                      **Gårdsn:** 1                      og  
**Gård:** 193                      **Gårdsn:** 1

**ØK-kart:** CF 043-5-4**Kommune:** Øvre Eiker                      **Fylke:** Buskerud

I mars 1996 mottok Kulturadministrasjonen ved Buskerud Fylkeskommune melding om reguleringsplan for Burud nye fyllplass i Øvre Eiker kommune.

De ble foretatt befarings og arkeologisk registrering i området 02 og 12.08.96 (se vedlagt plankart der det undersøkte området er markert). Reguleringsområdet ble gjennomgått i sin helhet.

De ble først og fremst lett etter synlige automatisk fredete kulturminner. Med synlig menes kulturminner som er synlig på overflaten (gravhaug, kullgrop el.), i motsetning til f.eks. en steinalderboplass som kan ligge skjult under torva. Området er ikke gjennomført med tanke på steinalderlokaliteter. Det er ingen vassdrag innenfor området, og derfor vanskelig med steinalderregistrering.

**Det ble gjort flere funn av automatisk fredete kulturminner innenfor de områdene som dekkes av reguleringsplanen.**

Registreringene består av 10 kullgroper som er automatisk fredet, to groper som er usikre som fornminner samt to nyere tids kullmiler. Samtlige registreringer kommer i konflikt med den nye reguleringsplanen (enten selve avfallsdeponiet eller skjermbeltet rundt deponiet).

Reg.	1.	Kullgrop	2.	Kullgrop
	3.	Kullmile	4.	Kullgrop 2 stk.
	5.	Kullgrop 2 stk.	6.	Kullgrop
	7.	Kullgrop	8.	Kullmile
	9.	Kullgrop 2 stk.	10.	Grop
	11.	Grop		

Skjema for den enkelte registrering er vedlagt rapporten.

KP.

---

---

## AUTOMATISK FREDETE KULTURMINNER

---

---

**Fylke:** Buskerud

**Kommune:** Øvre Eiker

**Regnr:** 1

**Gnr:** 192      **Gård:** Skott

**Bnr:** 1      **Bruk:**

**Gnr:** 0      **Gård:**

**Bnr:** 0      **Bruk:**

**Flyfoto:**

**R-x-nr:**

**Lokalitet:**

**Øk-kart:** CF 043-5-4

**Hoh:** 50

**Fornminnets-art:** Kullgrop

**Ant:** 1      **Alder:**

**Fornminnets-art:**

**Ant:** 0

---

**Eieradresse:**

**Reg.ved:** Knut Paasche

02.08.96

**Terrengets art:**

Ung nyryddet furuskog med innslag av noe bjork. Mose og lyng i skogbunnen.

**Orienteringsoppgave:**

Ca. 8m nord for kanten eller brinken ned mot bekkegjelet. 30m syd for vegen som går ned å krysser jernbanen.

**Art/utstrekning:**

**Beskrivelse:**

Kullgrop svakt markert i terrenget. Oval 2-2,5m i dimaeter målt fra topp voll. Dybde ca. 30cm. Kraftig overtorvet, spesielt i bunnen. Kraftig kullag i bunn av gropa ca. 30.40cm under dagens overflate. Gropa er gravd ned i sand. Spor etter skogsmaskin som har kjørt igjennom gropa.

**Tradisjon:**

**Fotonr:**

0

**Litteratur:**

---

---

## AUTOMATISK FREDETE KULTURMINNER

---

---

Fylke: Buskerud

Kommune: Øvre Eiker

Regnr: 2

Gnr: 192      Gård: Skott

Bnr: 1      Bruk:

Gnr: 0      Gård:

Bnr: 0      Bruk:

Flyfoto:

R-x-nr:

Lokalitet:

Øk-kart: CF 043-5-4

Hoh: 2

Fornminnets-art: Grop

Ant: 1      Alder:

Fornminnets-art:

Ant: 0

---

Eieradresse:

Reg.ved: Knut Paasche

02.08.96

Terrengets art:

Ung nyryddet furuskog. Mose og lyng i skogbunnen.

Orienteringsoppgave:

Ca. 28m S for vegen som går ned og krysser jernbanen (der vegen svinger ned mot NV).

Ca. 15m N for kanten/brinken som går ned mot ravinen / bekkegelet.

Art/utstrekning:

Beskrivelse:

Grop, trolig kullgrop 2-2,5m i diameter målt fra topp voll, ca 0,5m dyp. Kraftig markert voll mot N, V og NØ. Gropa ligger i en svak hellning ned mot NØ. Den er kraftig overtorvet. Kull i bunn ca. 30-40cm under dagens overflate.

Tradisjon:

Fotonr:

0

Litteratur:

---

---

## AUTOMATISK FREDETE KULTURMINNER

---

---

Fylke: Buskerud

Kommune: Øvre Eiker

Regnr: 3x

Gnr: 192      Gård: Skott

Bnr: 1      Bruk:

Gnr: 0      Gård:

Bnr: 0      Bruk:

Flyfoto:

R-x-nr:

Lokalitet:

Øk-kart: CF 043-5-4

Hoh: 45

Fornminnets-art: Kullmile

Ant: 0

Alder:

Fornminnets-art:

Ant: 0

---

**Eieradresse:**

Reg.ved: Knut Paasche

02.08.96

**Terrengets art:**

Ung nyryddet furuskog. Mose og lyng i skogbunnen.

**Orienteringsoppgave:**

Rett i kanten av vegen som går ned og krysser jernbanen.

**Art/utstrekning:**

**Beskrivelse:**

Kullmile. 15m i diameter, og med ca. 1m bred groft rundt det hele. En rekke dypere hull i grofta full med kull og store kullbiter. Også en god del kull oppå selve mila, rett under torva. Ca. 0,5m høy og tilnærmet flat på toppen. Vegen har odelagt deler av mila på nordsiden.

Tradisjon:

Fotonr:

0

Litteratur:

---

---

## AUTOMATISK FREDETE KULTURMINNER

---

---

Fylke: Buskerud

Kommune: Øvre Eiker

Regnr: 4

Gnr: 192      Gård: Skott

Bnr: 1      Bruk:

Gnr: 0      Gård:

Bnr: 0      Bruk:

Flyfoto:

R-x-nr:

Lokalitet:

Øk-kart: CF 043-5-4

Hoh: 46

Fornminnets-art: kullgrop

Ant: 2      Alder:

Fornminnets-art:

Ant: 0

---

Eieradresse:

Reg.ved: Knut Paasche

02.08.96

Terrengets art:

Ung nyryddet furuskog. Mose og lyng i skogbunnen.

Orienteringsoppgave:

45m syd for vegen som går ned og krysser jernbanen. 155m NV for jernbanen.

Art/utstrekning:

Beskrivelse:

Kullgrop. To stk. ligger helt inntil hverandre a. Lengst mot nord. Svakt markert voll. Rund, 3m i diameter målt fra topp voll. ca 20-30cm dyp. Kraftig kullag i bunnen ca. 30-40cm under dagens overflate. Til dels ganske store kullbiter. b. Oval, 3,5-4m i diameter målt fra topp voll. ca. 30-40cm dyp. Kraftig kullag ca. 40-40cm under dagens overflate i bunn av gropa.

Tradisjon:

Fotonr:

0

Litteratur:



---

---

## AUTOMATISK FREDETE KULTURMINNER

---

---

Fylke: Buskerud

Kommune: Øvre Eiker

Regnr: 5

Gnr: 193      Gård: Burud

Bnr: 1      Bruk:

Gnr: 0      Gård:

Bnr: 0      Bruk:

Flyfoto:

R-x-nr:

Lokalitet:

Øk-kart: CF 043-5-4

Hoh: 40

Fornminnets-art: Kullgrop

Ant: 2      Alder:

Fornminnets-art:

Ant: 0

---

Eieradresse:

Reg.ved: Knut Paasche

02.08.96

Terrengets art:

Åpen granskog med innslag av enkelte furutrær. Lyng og gress i skogbunnen.

Orienteringsoppgave:

Ca. 100m NV for jernbanen. 70m NØ for der landskapet stiger kraftig mot SV (høyde F35-280).

Art/utstrekning:

Beskrivelse:

Kullgroper 2 stk. a. Oval ca. 3-3,5m i diameter målt fra topp voll, svakt markert voll, 60-70cm dyp. Kraftig utvasket kullag ca. 0,5m under dagens overflate. Gropa er fylt med store mengder torv. En del kull kommer også fram i dagen i vollen, dette fordi traktor eller skogsmaskin har kjørt i kanten av vollen. Jordsmåttet består av sand. b. 6m lenger mot NØ. Oval 5 x 3m i diameter, dybde 60-70cm. Kraftig markert voll. Lite kull i bunnen, men det er vanskelig å komme helt ned pga. all torva. (usikker som kullgrop). Grevling hi i den ene vollen.

Tradisjon:

Fotonr:

0

Litteratur:

---

---

## AUTOMATISK FREDETE KULTURMINNER

---

---

Fylke: Buskerud

Kommune: Øvre Eiker

Regnr: 6

Gnr: 192      Gård: Skott

Bnr: 1      Bruk:

Gnr: 0      Gård:

Bnr: 0      Bruk:

Flyfoto:

R-x-nr:

Lokalitet:

Øk-kart: CF 043-5-4

Hoh: 57

Fornminnets-art: Kullgrop

Ant: 1      Alder:

Fornminnets-art:

Ant: 0

---

Eieradresse:

Reg.ved: Knut Paasche

12.08.96

Terrengets art:

Åpen gran- og furuskog.

Orienteringsoppgave:

15 SØ for vegen som går inn til Skott gård. 70m NØ for avkjørselen til sandtaket.

Art/utstrekning:

Beskrivelse:

Kullgrop, svak markert i terrenget. 20-30cm dyp, ca. 2m i diameter målt fra topp voll. Kraftig kullag ca. 30cm under dagens overflate nede i bunn av gropa. Også kull 20cm under overflaten i vollen.

Tradisjon:

Fotonr:

0

Litteratur:

---

---

## AUTOMATISK FREDETE KULTURMINNER

---

---

Fylke: Buskerud

Kommune: Øvre Eiker

Regnr: 7

Gnr: 192      Gård: Skott

Bnr: 1      Bruk:

Gnr: 0      Gård:

Bnr: 0      Bruk:

Flyfoto:

R-x-nr:

Lokalitet:

Øk-kart: CF 043-5-4

Hoh: 53

Fornminnets-art: Kullgrop

Ant: 1      Alder:

Fornminnets-art:

Ant: 0

---

Eieradresse:

Reg.ved: Knut Paasche

12.08.96

Terrengets art:

Åpen gran- og furuskog.

Orienteringsoppgave:

Ca. 30m SØ for vegen inn til Skott gård. 110m No for avkjørselen inn til sandtaket fra vegen inn til Skott.

Art/utstrekning:

Beskrivelse:

Kullgrop, ca. 2,5m i diameter målt fra topp voll. Svakt markert voll. Kraftig kullag ca. 30cm under dagens overflate både i bunn og i voll. Stor gran og furu står inn i vollen. Gropa er kraftig overtorvet.

Tradisjon:

Fotonr:

0

Litteratur:

---

---

## AUTOMATISK FREDETE KULTURMINNER

---

---

Fylke: Buskerud

Kommune: Øvre Eiker

Regnr: 8x

Gnr: 192      Gård: Skott

Bnr: 1      Bruk:

Gnr: 0      Gård:

Bnr: 0      Bruk:

Flyfoto:

R-x-nr:

Lokalitet:

Øk-kart: CF 043-5-4

Hoh: 46

Fornminnets-art: Kullmile

Ant: 1

Alder:

Fornminnets-art:

Ant: 0

---

**Eieradresse:**

Reg.ved: Knut Paasche

12.08.96

**Terrengets art:**

Tett blandet gran- og furuskog.

**Orienteringsoppgave:**

170m Ø for vegdelet der det går veg inn til sandtaket fra vegen inn til Skott. 280m NV for jernbanen.

**Art/utstrekning:**

**Beskrivelse:**

Kullmile. Rund ca. 19m i diameter. Kraftig groft med broer og groper rundt det hele. Gropene er ca. 0,5m dype. Kraftig kullag i bunn av grofta og under torva oppå mila.

**Tradisjon:**

**Fotonr:**

0

**Litteratur:**

---

---

## AUTOMATISK FREDETE KULTURMINNER

---

---

**Fylke:** Buskerud

**Kommune:** Øvre Eiker

**Regnr:** 9

**Gnr:** 192      **Gård:** Skott

**Bnr:** 1      **Bruk:**

**Gnr:** 0      **Gård:**

**Bnr:** 0      **Bruk:**

**Flyfoto:**

**R-x-nr:**

**Lokalitet:**

**Øk-kart:** CF 043-5-4

**Hoh:** 57

**Fornminnets-art:** Kullgrop

**Ant:** 2      **Alder:**

**Fornminnets-art:**

**Ant:** 0

---

**Eieradresse:**

**Reg.ved:** Knut Paasche

12.08.96

**Terrengets art:**

Åpen granskog. Lyng i skogbunnen.

**Orienteringsoppgave:**

Ca. 20m SØ for vegen inn til Skott. 40m SV for registrering nr, 6 (kullgrop).

**Art/utstrekning:**

**Beskrivelse:**

a. Rund kullgrop ca. 3m i diameter, og ca. 30cm dyp. Markert voll. Kraftig kullag ca. 50cm under dagens overflate i bunn av grop. Kull også i voll. b. 3m SV for registrering a. Kullgrop oval ca. 2 x 3m i diameter. Kraftig kullag ca. 15cm under dagens overflate. Svakt markert voll, noe forstyrret, trolig i forbindelse med sanduttak. Fylt med en del leire i bunnen.

**Tradisjon:**

**Fotonr:**

0

**Litteratur:**

---

---

## AUTOMATISK FREDETE KULTURMINNER

---

---

Fylke: Buskerud

Kommune: Øvre Eiker

Regnr: 10

**Gnr:** 192      **Gård:** Skott

**Bnr:** 1      **Bruk:**

**Gnr:** 0      **Gård:**

**Bnr:** 0      **Bruk:**

**Flyfoto:**

**R-x-nr:**

**Lokalitet:**

**Øk-kart:** CF 043-5-4

**Hoh:** 51

**Fornminnets-art:** Grop

**Ant:** 1      **Alder:**

**Fornminnets-art:**

**Ant:** 0

---

**Eieradresse:**

**Reg.ved:** Knut Paasche

12.08.96

**Terrengets art:**

Åpen furuskog innblandet noe gran og bjørk.

**Orienteringsoppgave:**

50m Ø for vegdelet mellom vegen til Skott gård og vegen som går ned og krysser jernbanen. Rett i vegkanten.

**Art/utstrekning:**

**Beskrivelse:**

Grop, mulig kullgrop. 1,3m diameter målt fra topp voll. Klar markert voll, kraftig overtorvet. Vollen går helt ut i veikanten. Kull i vollen ca. 10cm under dagens overflate.

**Tradisjon:**

**Fotonr:**

0

**Litteratur:**

---

---

## AUTOMATISK FREDETE KULTURMINNER

---

---

Fylke: Buskerud

Kommune: Øvre Eiker

Regnr: 11

Gnr: 192      Gård: Skott

Bnr: 1      Bruk:

Gnr: 0      Gård:

Bnr: 0      Bruk:

Flyfoto:

R-x-nr:

Lokalitet:

Øk-kart: CF 043-5-4

Hoh: 56

Fornminnets-art: Grop

Ant: 1      Alder:

Fornminnets-art:

Ant: 0

---

Eieradresse:

Reg.ved: Knut Paasche

12.08.96

Terrengets art:

Småbjørk med gress, lyng og mose i skogbunnen.

Orienteringsoppgave:

Rett i vegkanten (vegen inn til Skott gård). 80m No for vegdelet inn til sandtaket.

Art/utstrekning:

Beskrivelse:

Grop, mulig kullgrop (ikke funnet noe kull) eventuelt fangstgrop?. 4m i diameter målt topp voll, ca 1m dyp. Klart markert voll. Overgrodd med torv. Noe uregelmessig i formen på N-siden.

Tradisjon:

Fotonr:

0

Litteratur:

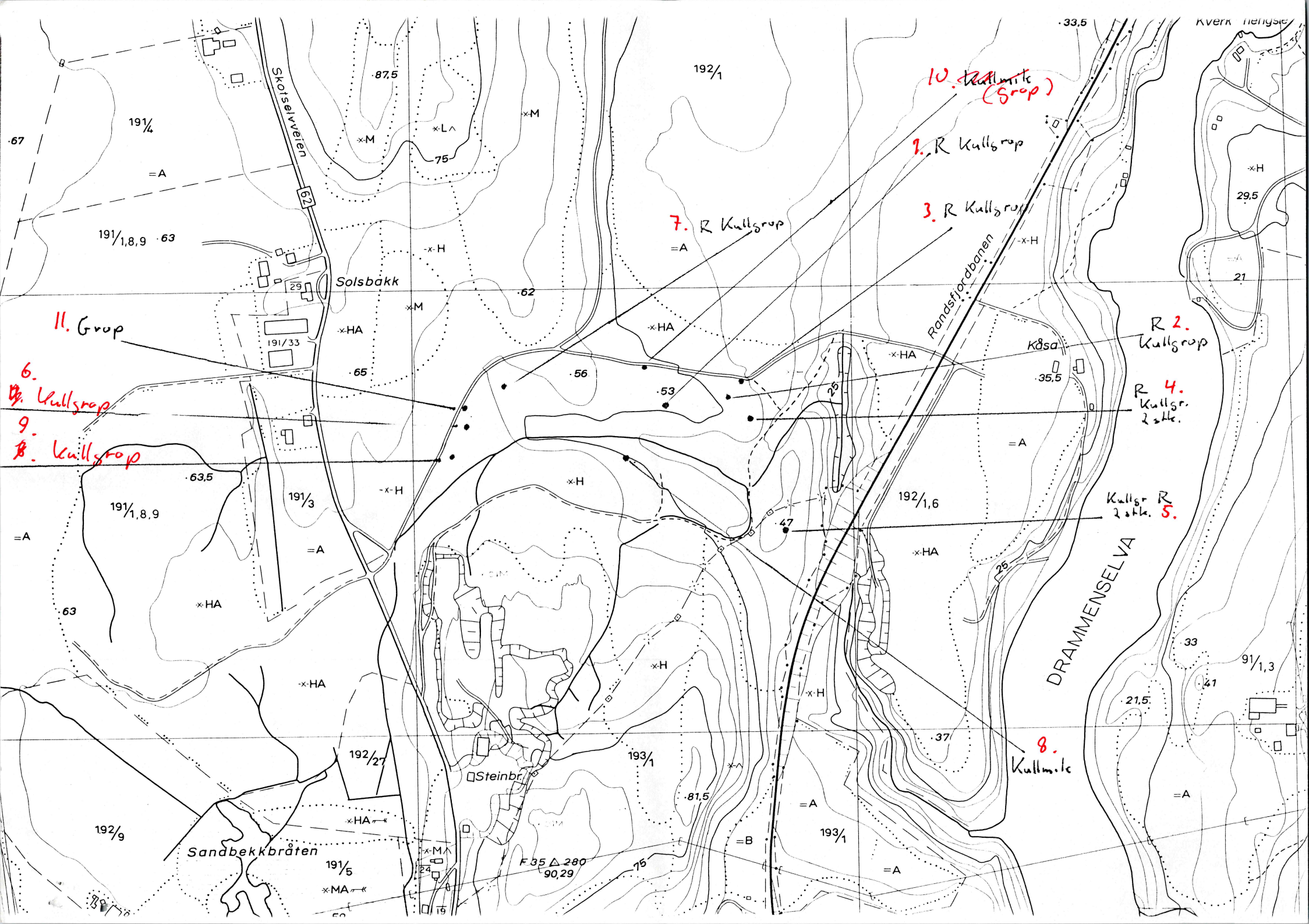

10. Kullmilt (Grup)

1. R Kullgrup

3. R Kullgrup

7. R Kullgrup  
=A

11. Grup

6. Kullgrup

9. Kullgrup

R 2. Kullgrup

R 4. Kullgr.  
2. stk.

Kullgr R.  
2. stk. 5.

8. Kullmilt

Skolselveien

Salsbakk

Randsfjordbanen

Kåsa

Steinbr.

Sandbekkbråten

DRAMMENSELVA

F 35 Δ 280  
90,29

Kvern helligse

91/1,3

33

21.5

41

192/1,6

193/1

193/1

191/5

192/27

191/3

191/1,8,9

192/9

192/1

191/4

87.5

75

191/1,8,9 63

62

56

53

63.5

63

47

35.5

21

29.5

33.5

81.5

37

xH

xH

xH

xH

xHA

xHA

xHA

xM

xM

xL

xM

xH

xH

xHA

xHA

xM

xMA

=A

=A

=A

=A

=A

=A

=B





192/1

192/1

192/1

SKJERMBELT

SP

ca. 106,2 da

AVFALLSDEPONI

192/1

SKJERMBELT

5 B.A.

11

6

9

8

7

2

4A

10

3

15m

62.2

51.0

51.6

51.4

50.4

39.2

39.7

40.4

192/1

192/1

192/1

192/1

192/1

192/1

192/1

192/1

61.2

54.5

52.7

52.0

57.5

57.7

42.7

39.6

46.5

56.4

53.7

55.2

51.4

51.4

55

55

54.2

60

X

X

X

X

X

\*\*

0.8

4

INST. FOR ARKEOLOGI, KUNSTHISTORIE OG NUMISMATIKK		
Universitetet i Oslo		
Saksb.:	23 APR 1998	Kopi:
Ark.:	0624	
Saksnr. 98/199	Dok. nr. 50	



BUSKERUD FYLKESKOMMUNE  
3020 Drammen  
Besøksadresse: Hauges gate 89  
Telefon 32 80 85 00

ARKIV

KULTURADMINISTRASJONEN  
Telefax: 32 80 86 72

ØVRE EIKER KOMMUNE  
TEKNISK SEKTOR-PLANAVALDELINGEN  
RÅDHUSET  
3300 HOKKSUND

Vår dato: 19.11.96  
Deres dato:  
Vår ref.: 3897/96  
- ilgi/akr  
Deres ref.:

### FORSLAG TIL REGULERINGSPLAN FOR FISKUMVANNET CAMPING

Ovennevnte planområde er befart og det ble ikke funnet kulturminner fra forhistorisk eller nyere tid som blir berørt av utbyggingen. Vi gjør oppmerksom på at det er bare utbyggingsområdene som er befart. Se vedlagte registreringsrapport.

Vi vil imidlertid også gjøre oppmerksom på at dersom det under anleggsarbeidet skulle dukke opp fredede kulturminner, må arbeidet straks stanses og fylkeskonservator varsles jfr. kulturminneloven § 8.2.

Regnskap for befaring vedlegges til orientering. Faktura blir ettersendt fra regnskapsavdelingen.

Med hilsen

  
Geir Helgen  
fylkeskonservator

  
Inge Liv Gøytil Lund  
arkeolog

Vedlegg: Registreringsrapport.  
Regnskapsoversikt  
Kopi: Universitetet i Oslo, IAKN  
Riksantikvaren  
Plan- og næringskontoret, her