

C. 54124/2

Universitets Oldsaksamling Fredriks gate 2 0164 OSLO 1 Sentralbord (02) 416300	Aks nr 78 2003/204	Registrert av Olav Sørensen 0308 01
Tilsvarende Sørensen nr. 78	Adresse: Badev.3370 Vikersund	
I samband med (funn)	To flintbiter, grå .	
Gårdsnavn og bruksnummer	Olavsby, gnr 161, 1-2.	
Kirkesogn (s), prestegjeld (p), kommune (k), fylke:	Snarum, Modum , Buskerud	
Finnerens navn	Registrator	
Finnerens adresse		
Grunneierens navn	Olafsbye, Per	
Grunneierens adresse	Snarum, 3370 Vikersund	
Har funnstedet noe særlig navn	Nei.	
Hva slags mark og lende (åker, hage, skog, ur, strand, vann eller lignende)	Åker.	
Var der	<input type="checkbox"/> Sandjord	<input type="checkbox"/> Myrjord <input checked="" type="checkbox"/> Leirmold
Sett kryss ved det som passer		
Hvor ligger det i forhold til gården (omtrentlig avstand og retning)	Ca 20 m N for rett linje mellom våningshuset på 160/3 og trig. Punkt 181,5 på Olavsbyberget, og ca 10 m V for åkerrein. (Og telefonstolpe) Se ellers vedlagt kart.	
Hvis dette ikke passer angi funnstedet ut fra faste terrengmerker.		
Hvor dypt lå det?	<input type="checkbox"/> I overflaten.	Høyde over havet <input type="checkbox"/> ca 170m
Under hva slags arbeid?	<input type="checkbox"/> Overflatesøk på nysådd åker	Når ? <input type="checkbox"/> 10/6 2001
Ble det sett annet av interesse (trekull, bein, aske, steinheller?)	Nei	
Andre opplysninger (tidligere funn på stedet, spor, sagn eller tradisjon etter gammel bosetning)	Se aks nr 77.	
Dersom det ikke er plass nok, bruk baksiden eller nytt ark.		
Returneres Universitets Oldsaksamling Fredriksgate 2, 0164 OSLO 1		

ARKIV

KULTURHISTORISK MUSEUM Universitetet i Oslo		
Saksb.	MIMA	Kopi
15 FEB. 2005		
Ark:	0623-161	
Saksnr.	05/5461	Dok.nr.: 1

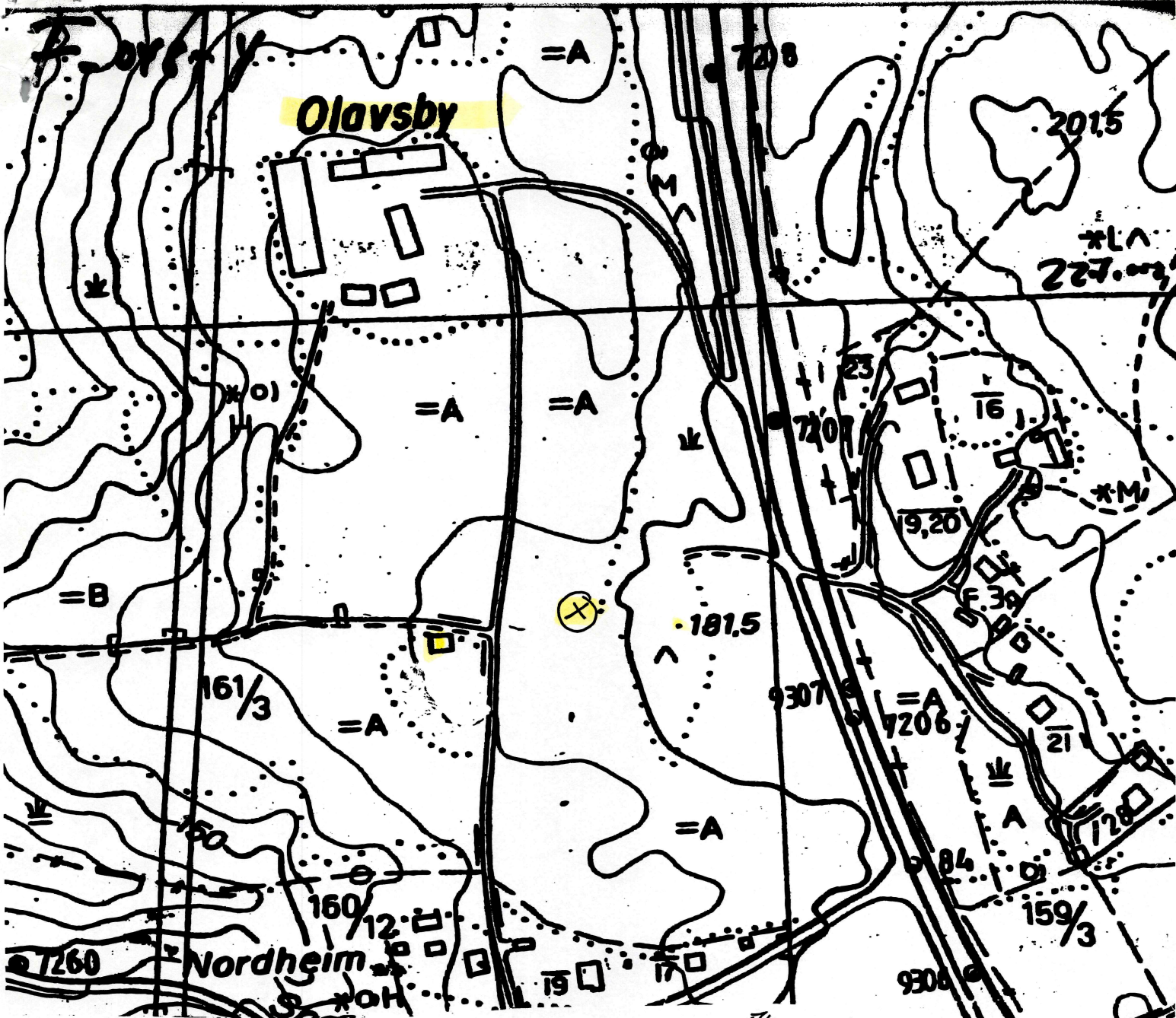

A



B



Målest. 1:1.

A. L = 2.0 cm  
 B = 1.39 cm  
 T = 0.81 cm

B. L = 1.6 cm  
 B = 1.2 cm  
 T = 0.42 cm

48-01. 08

160/1

Prestegår

C. 54124/i

Universitets Oldsaksamling Fredriks gate 2 0164 OSLO 1 Sentralbord (02) 416300	Aks nr 86 2003/204	Registrert av Olav Sørensen 1706 02
Tilsvare Sørensen nr. 86	Adresse: Bådev. 3370 Vikersund	
I samband med (funn)	Flint, hvitbrent	
Gårdsnavn og bruksnummer	Olavsby, gnr 161, 1-2.	
Kirkesogn (s), prestegjeld (p), kommune (k), fylke:	Snarum, Modum, Buskerud	
Finnerens navn	Registrator	
Finnerens adresse		
Grunneierens navn	Olafsbye, Per	
Grunneierens adresse	Snarum, 3370 Vikersund	
Har funnstedet noe særlig navn	Nei..	
Hva slags mark og lende (åker, hage, skog, ur, strand, vann eller lignende)	Åker.	
Var der	Sandjord	Myrjord X Leirmold
Sett kryss ved det som passer		
Hvor ligger det i forhold til gården (omtrentlig avstand og retning)	Ca 50 m Ø for gjenstående våningshus på 161/3 og ca 15 m ut i åkeren fra rein mot Olavsbyberget. (Se kartavmerking 5.)	
Hvis dette ikke passer angi funnstedet ut fra faste terrengmerker.		
Hvor dypt lå det?	I overflaten.	Høyde over havet ca 170m
Under hva slags arbeid?	Overflatesøk på pløyd åker.	Når? 28/10 -01
Ble det sett annet av interesse (trekkull, bein, aske, steinheller?)	Nei..	
Andre opplysninger (tidligere funn på stedet, spor, sagn eller tradisjon etter gammel bosetning)	C 26619, en tynnakkert bergartsøks, er funnet på eiendommen, ca 40- 60 m lenger nord på det samme jordet. Se ellers Aks nr 72, 78 og 79.	
<b>Dersom det ikke er plass nok, bruk baksiden eller nytt ark.</b>		
Returneres Universitets Oldsaksamling Fredriksgate 2, 0164 OSLO 1		

ARKIV

KULTURHISTORISK MUSEUM Universitetet i Oslo		
Saksb. MIMA	15 FEB. 2005	Kopi
Ark:	0623-161	
Saksnr. 05/5461	Dok.nr.:	2

VEDLEGG; Målsatt tegning og av gjenstanden og kartutsnitt over eiendommen.

**Flint, hvitbrent**

Mål: L ; ca 2,71 cm  
h ; 1,10 cm  
t ; 0,91 cm

Se ellers målsatt tegning samt foto nedenfor.

Flis 86. Olavsby går 16/1-2.  
Særum. Oslo l. m.

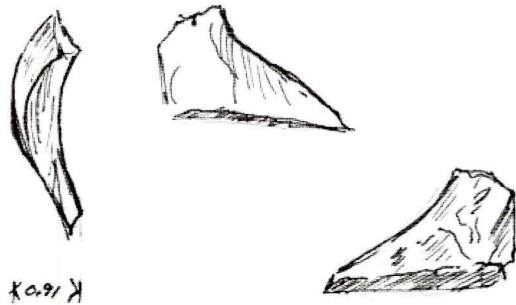

Mål: L = 2,71 cm

h = 1,10 cm

t = 0,91 cm

Flint. hvitbrent.

OS 17.06.02.

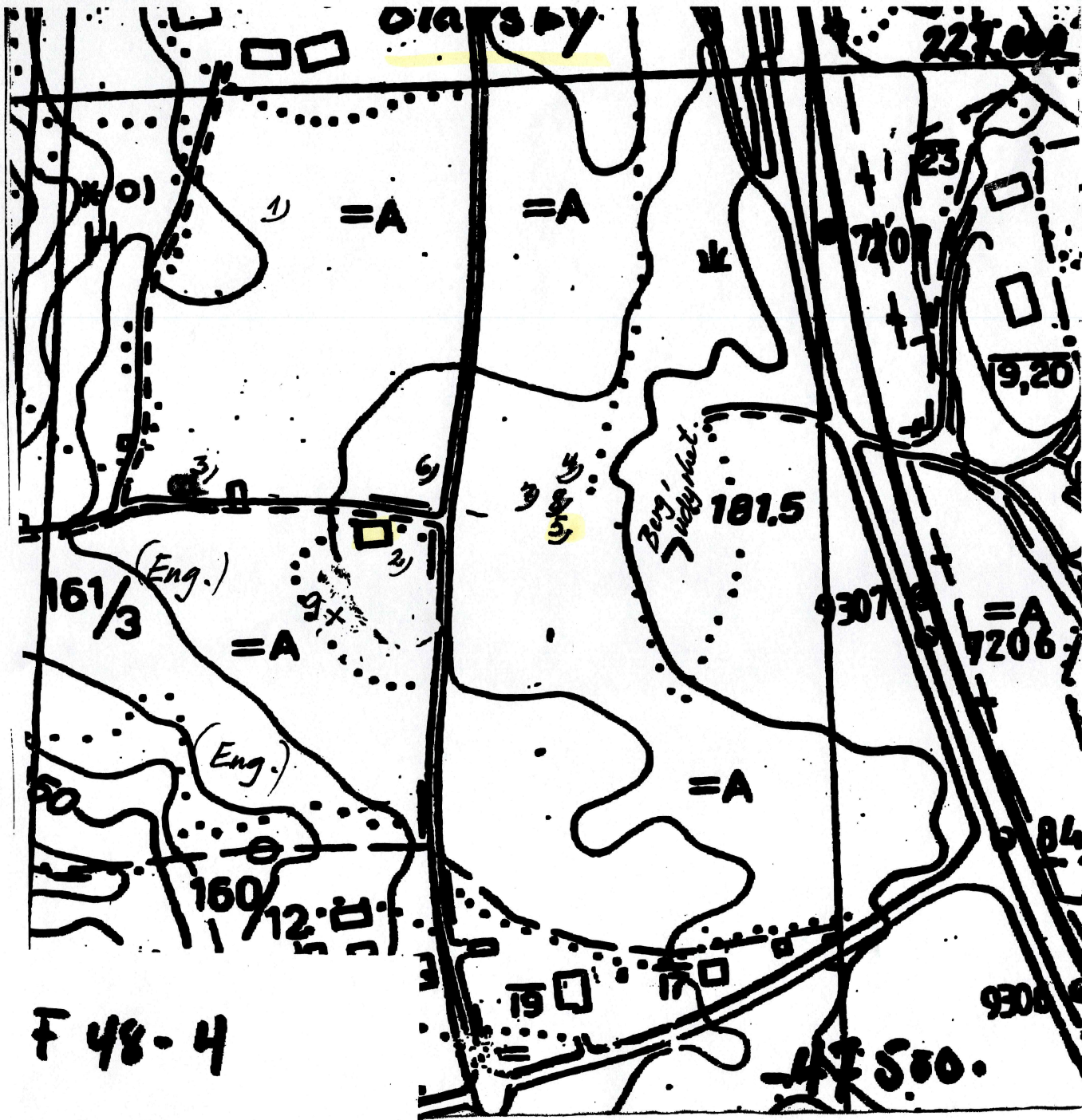

FUNNOVERSIKT OLAVSBY Gnr 10

- 1) Angitt omtrentlig  
fennestad for C 26 619 (Tynnolikt  
bryggesteiner)
- 2) Aks nr 72 Flint, hvitbrunt.
- 3) Aks nr 77 Flintspiss, hvitbrunt
- 4) Aks nr 78 To flinttriler
- 5) Aks nr 86 Flint, hvitbrunt.
- 6) Aks nr 87 Bryne, skifer
- 7) Aks nr 88 To bryne fragmenter, skifer
- 8) Aks nr 89 Brunt leire.
- x 9) Brennflate med steinsetning  
Område for flate oppk.

Søk gjennomført vår 01, høst 01 og vår 02

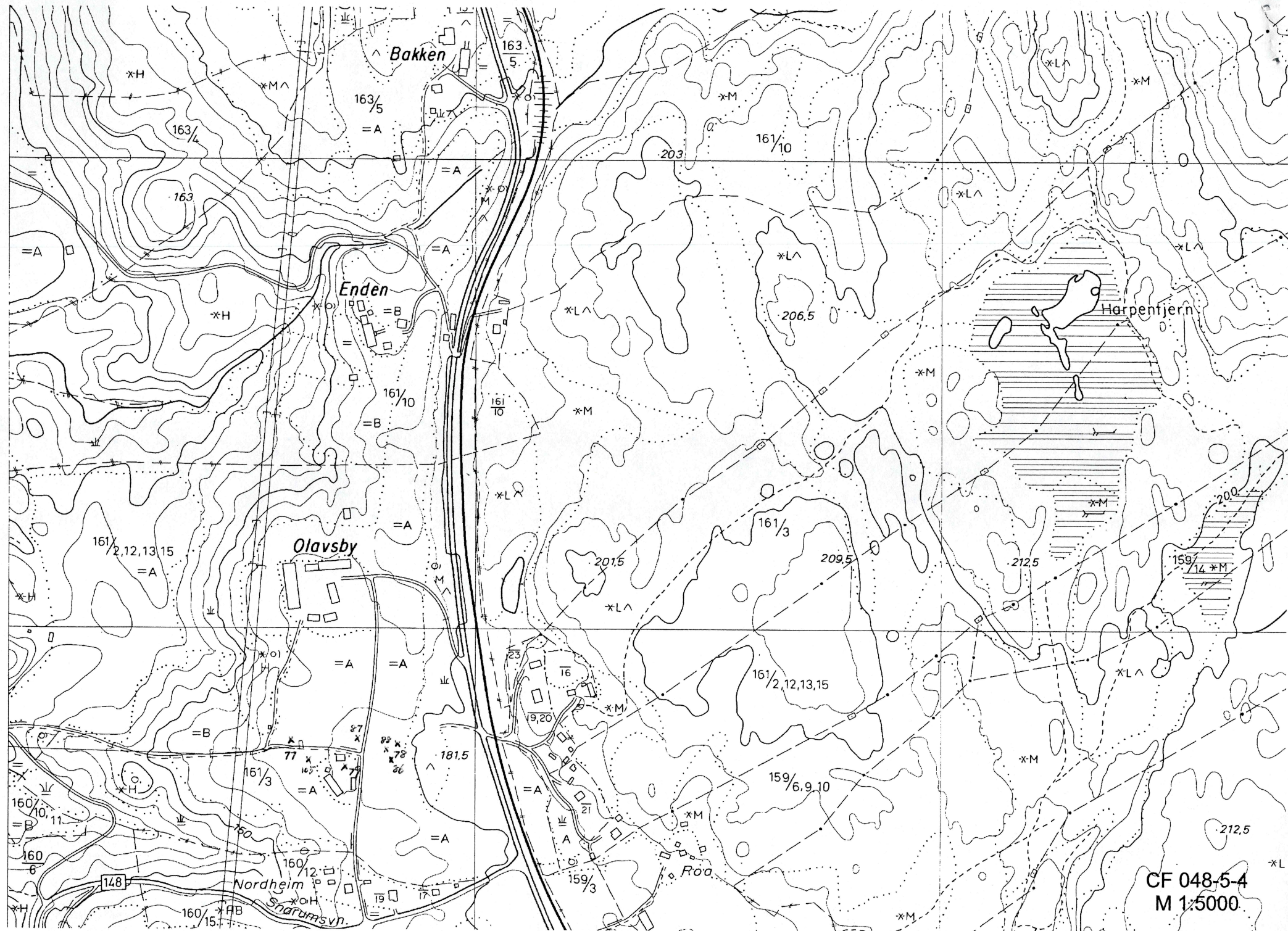

CF 048-5-4  
M 1:5000

C: 54123

Universitets Oldsaksamling Fredriks gate 2 0164 OSLO 1 Sentralbord (02) 416300	Aks nr <del>77</del> 2003/204	Registrert av <u>Olav Sørensen</u> 0308 01
Tilsvaret Sørensen nr. 77	Adresse: <u>Badev.3370 Vikersund</u>	
I samband med (funn)	Flintspiss, fragment	
Gårdsnavn og bruksnummer	Olavsby, gnr 161, 1-2.	
Kirkesogn (s), prestegjeld (p), kommune (k), fylke:	Snarum, Modum , Buskerud	
Finnerens navn	Registrator	
Finnerens adresse		
Grunneierens navn	Olafsbye, Per	
Grunneierens adresse	Snarum, 3370 Vikersund	
Har funnstedet noe særlig navn	Nei..	
Hva slags mark og lende (åker, hage, skog, ur, strand, vann eller lignende)	Åker.	
Var der	<input type="checkbox"/> Sandjord	<input type="checkbox"/> Myrjord <input checked="" type="checkbox"/> Leirmold
	Sett kryss ved det som passer	
Hvor ligger det i forhold til gården (omtrentlig avstand og retning)	Ca 20 m Ø for høyspentmast og ca 10 m S for eiendomsgrense til gnr 160/3. (Se kartavmerking.)	
Hvis dette ikke passer angi funnstedet ut fra faste terrengmerker.		
Hvor dypt lå det?	<input type="checkbox"/> I overflaten.	<input type="checkbox"/> Høyde over havet ca 170m
Under hva slags arbeid?	<input type="checkbox"/> Overflatesøk på nysådd åker.	<input type="checkbox"/> Når ? <input type="checkbox"/> 31/5 -01
Ble det sett annet av interesse (trekull, bein, aske, steinheller?)	Nei..	
Andre opplysninger (tidligere funn på stedet, spor, sagn eller tradisjon etter gammel bosetning)	C 26619, en tynnakkert bergartsøks, er funnet på eiendommen, ca 40- 60 m lenger nord på det samme jordet. Se ellers Aks nr 78 og 79.	
<b>Dersom det ikke er plass nok, bruk baksiden eller nytt ark.</b>		
Returneres Universitets Oldsaksamling Fredriksgate 2, 0164 OSLO 1		

ARKIV

KULTURHISTORISK MUSEUM Universitetet i Oslo		
Saksb.	MIMA 15 FEB. 2005	Kopi
Ark.:	0623-161	
Saksnr.	05/5461	Dok.nr.: 3

VEDLEGG; Målsatt tegning og av gjenstanden og kartutsnitt over eiendommen. |

**Flintspiss, fragment.**

Mål: L ; ca 1,35cm. H ; ca 0,73 cm T ;ca 0,41 cm

**Beskrivelse;** Flintspiss, gråhvit, med tilnærmet trekantform.  
Overflaten er retusjert, og har krakkelerings - spor antakelig etter varmpåvirkning..



VEDLEGG; Målsatt tegning og av gjenstanden og kartutsnitt over eiendommen.

**Flintspiss, fragment.**

Mål: L ; ca 1,35cm. H ; ca 0,73 cm T ;ca 0,41 cm

**Beskrivelse;** Flintspiss, gråhvit, med tilnærmet trekantform.  
Overflaten er retusjert, og har krakkelerings - spor antakelig etter varmpåvirkning..



Målestokk 2 : 1

Os. 4.10.2001.



Målestokk 1:1

A 77 Husby  
Kleinstenkefousfossing.

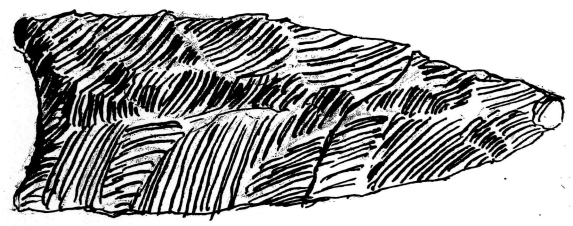

af.



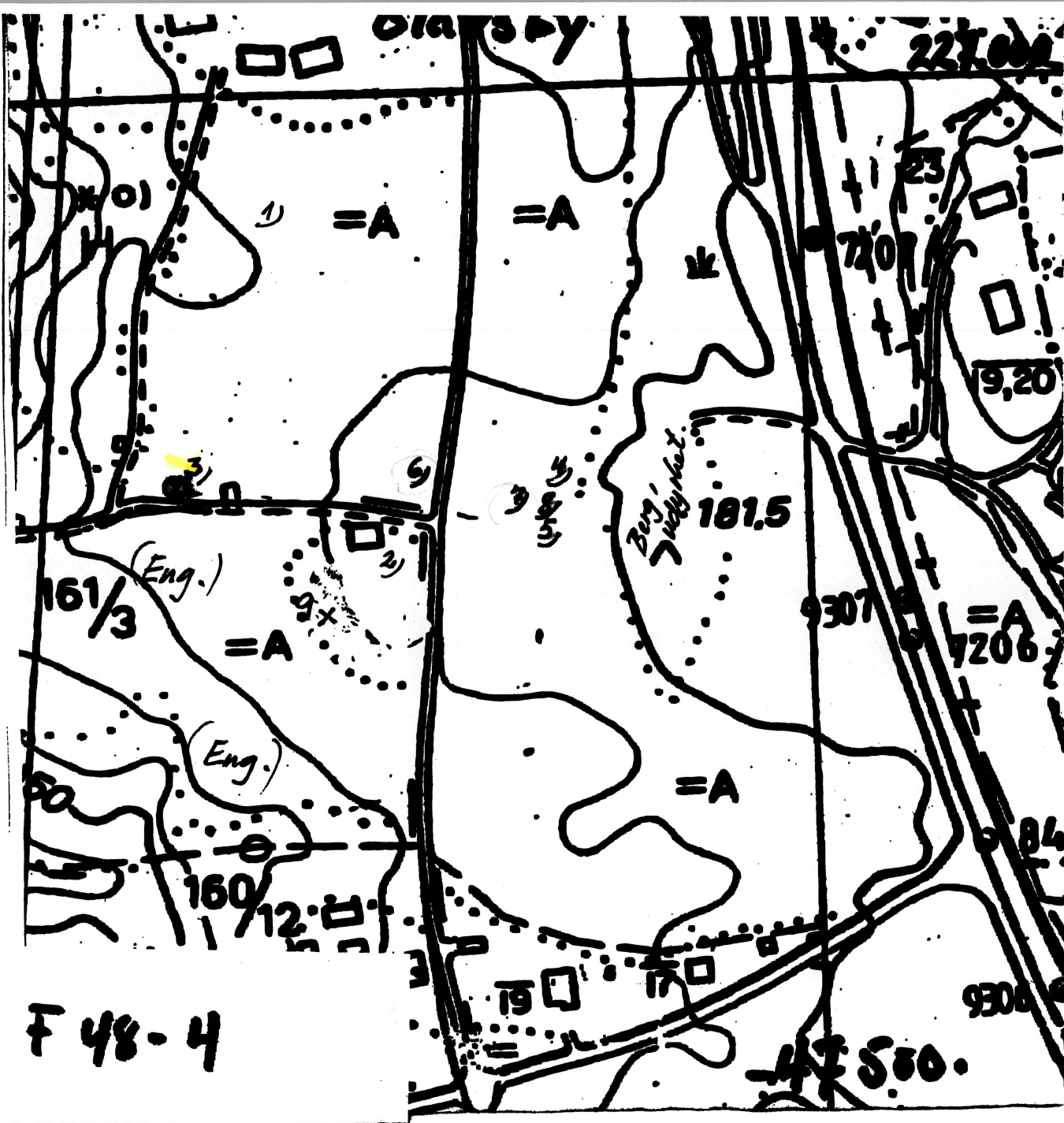

FUNNOVERSTUNT OLAVSBY Gnr 164

- 1) Angitt omtrentlig  
fannsted for C 26 619 (Tynnolikat  
bergartspes.)
  - 2) Aks nr 72 Flint, hvitbrønt.
  - 3) Aks nr 77 Flintspiss, hvitbrønt
  - 4) Aks nr 78 To flinttriler
- 
- 5) Aks nr 86 Flint, hvitbrønt.
  - 6) Aks nr 87 Bryne, skifer
  - 7) Aks nr 88 To bryne fragmenter, skifer
  - 8) Aks nr 89 Brønt leire.
  - x 9) Brannflak med steinsøtning  
Område for flate oppk.

Søk gjennom felt var 01, høst 01 og var 02



c. 54125/2-3

<b>Universitets Oldsaksamling Fredriks gate 2 0164 OSLO 1 Sentralbord (02) 416300</b>	<del>Aks nr 88</del> 2003/204	Registrert av Olav Sørensen 1706 02	
Tilsvaret Sørensen nr. 88	Adresse: Badev. 3370 Vikersund		
I samband med (funn)	Bryner, to fragmenter + / = 3 brynerfragmenter		
Gårdsnavn og bruksnummer	Olavsby, gnr 161, 1-2.		
Kirkesogn (s), prestegjeld (p), kommune (k), fylke:	Snarum, Modum, Buskerud		
Finnerens navn	Registrator		
Finnerens adresse			
Grunneierens navn	Olafsbye, Per		
Grunneierens adresse	Snarum, 3370 Vikersund		
Har funnstedet noe særlig navn	Nei..		
Hva slags mark og lende (åker, hage, skog, ur, strand, vann eller lignende)	Åker.		
Var der	Sandjord	Myrjord	X Leirmold
	Sett kryss ved det som passer		
Hvor ligger det i forhold til gården (omtrentlig avstand og retning)	Ø for gjenstående våningshus på 161/3, i åkeren mellom gamleveien og Olavsbyberget. (Se kartavmerking 7.)		
Hvis dette ikke passer angi funnstedet ut fra faste terrengmerker.			
Hvor dypt lå det?	I overflaten.	Høyde over havet	ca 170m
Under hva slags arbeid?	Overflatesøk på pløyd åker.	Når ?	28/10 -01
Ble det sett annet av interesse (trekull, bein, aske, steinheller?)	Nei.		
Andre opplysninger (tidligere funn på stedet, spor, sagn eller tradisjon etter gammel bosetning)	C 26619, en tynnakkert bergartsoeks, er funnet på eiendommen, ca 40- 60 m lenger nord på det samme jordet. Se ellers Aks nr 72, 78 ,79, 86 og 87.		

**Dersom det ikke er plass nok, bruk baksiden eller nytt ark.**

Returneres Universitets Oldsaksamling  
Fredriksgate 2, 0164 OSLO 1

ARKIV

KULTURHISTORISK MUSEUM Universitetet i Oslo			
Saksb.	MIMA	15 FEB. 2005	Kopi
Ark:	0623-161		
Saksnr.	05/5461	Dok.nr.:	4

VEDLEGG; Foto og tegning av gjenstandene og kartutsnitt over eiendommen.

**1. Bryne, skifer fragment.**

Mål: L ; 8,8 cm  
B ; 2,1- 1,2 cm  
T ; 1,35- 1,16 cm

**2. Bryne, skifer fragment**

Mål; L; 5,9 cm  
B; 2,6- 2,01 cm  
T; 1,2- 0,98 cm

Se ellers tegning samt foto nedenfor.

I. Bryne, fragment  
skifer

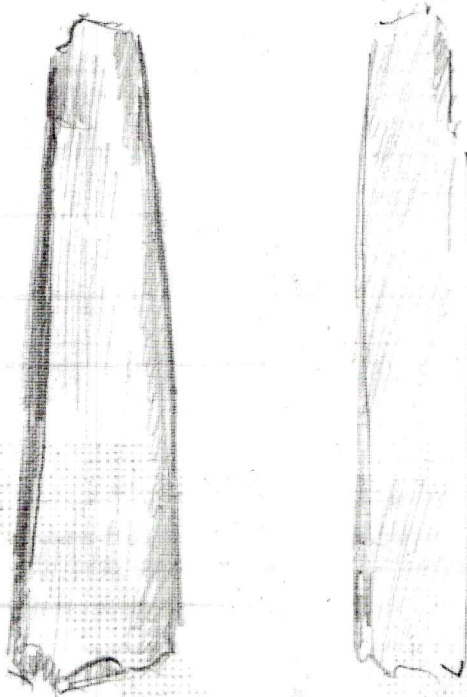

18/6-02

Mål. L = 8,8 cm. B maks ; 2,1 cm  
B min ; 1,2 cm.

T = 1,35 - 1,16 cm

Olavsbryne gnr 16/11-2.  
17/11-08.

II. Bryne, fragment  
skifer

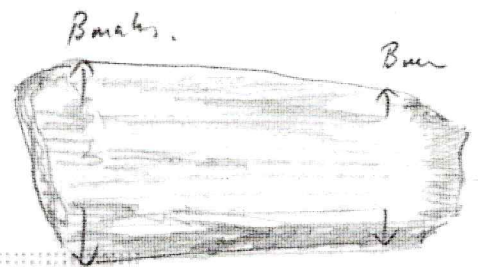

Mål. L: 5,9 cm.

B maks 2,6 cm

B min . 2,01 cm

T maks . 1,2 cm

T min . 0,98 cm



C. 54125/1

<b>Universitets Oldsaksamling</b> <b>Fredriks gate 2</b> <b>0164 OSLO 1</b> <b>Sentralbord (02) 416300</b>	Aks nr 87 2003/204	Registrert av <u>Olav Sørensen</u> 1706 02	
Tilsvaret Sørensen nr. 87	Adresse: <u>Badev.3370 Vikersund</u>		
I samband med (funn)	Bryne, skifer		
Gårdsnavn og bruksnummer	Olavsby, gnr 161, 1-2.		
Kirkesogn (s), prestegjeld (p), kommune (k), fylke:	Snarum, Modum , Buskerud		
Finnerens navn	Berget, Arnt		
Finnerens adresse			
Grunneierens navn	Olafsbye, Per		
Grunneierens adresse	Snarum, 3370 Vikersund		
Har funnstedet noe særlig navn	Nei..		
Hva slags mark og lende (åker, hage, skog, ur, strand, vann eller lignende)	Åker.		
Var der	<input type="checkbox"/> Sandjord	<input type="checkbox"/> Myrjord	<input checked="" type="checkbox"/> Leirmold
	Sett kryss ved det som passer		
Hvor ligger det i forhold til gården (omtrentlig avstand og retning)	Ca 20 m NØ for gjenstående våningshus på 161/3 og i åkeren noen få meter vest for veien ( Se kartavmerking 6.)		
Hvis dette ikke passer angi funnstedet ut fra faste terrengmerker.			
Hvor dypt lå det?	<input type="checkbox"/> I overflaten.	<input type="checkbox"/> Høyde over havet	<input type="checkbox"/> ca 170m
Under hva slags arbeid?	<input type="checkbox"/> Overflatesøk på åker.	<input type="checkbox"/> Når ?	<input type="checkbox"/> Juni -01
Ble det sett annet av interesse (trekull, bein, aske, steinheller?)	Nei..		
Andre opplysninger (tidligere funn på stedet, spor, sagn eller tradisjon etter gammel bosetning)	C 26619, en tynnakkert bergartsøks, er funnet på eiendommen, ca 40- 60 m lenger nord på det samme jordet. Se ellers Aks nr 72, 78, 79 og 86.		

**Dersom det ikke er plass nok, bruk baksiden eller nytt ark.**

Returneres Universitets Oldsaksamling  
Fredriks gate 2, 0164 OSLO 1

ARKIV

KULTURHISTORISK MUSEUM Universitetet i Oslo	
Saksb. MIMA	Kopi 15 FEB. 2005
Ark.: 0623-161	
Saksnr: 05/5461	Dok.nr.: 5



VEDLEGG; Foto og blyantskisse av gjenstanden, og kartutsnitt over eiendommen medfunnstedet avmerket.

### **Bryne, skifer**

Mål: L ; ca 22,5 cm

Kantside;

t maks 2,3 cm , min ca 1,5 cm

Bredside;

t maks ca 2,6 cm, t min ca 2,0 cm

Bryne, Skifer

Olevsby gamle lolk.

Location

Swam. Mest

Kant

Flakke

ca 15 cm

Brude

ca 23 cm  
i vinkel

ca 2,6 cm

Min ca 2 cm

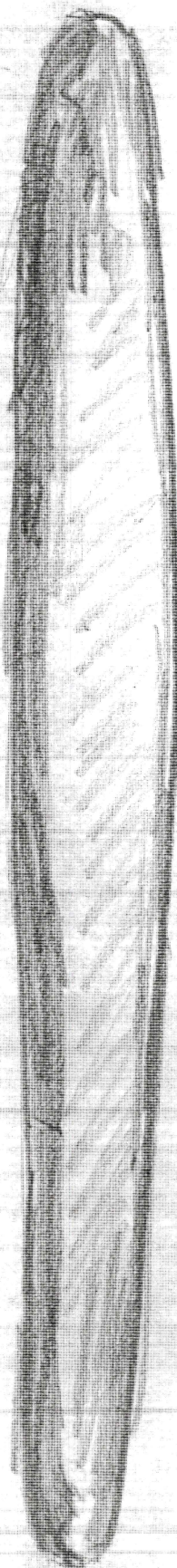

ca 26 cm

Brynet synes i vare  
ild p. vinkel og kodes  
og naar fortrutt som 101  
i den ty nuerste del.

(material)



<b>Universitets Oldsaksamling Fredriks gate 2 0164 OSLO 1 Sentralbord (02) 416300</b>	<del>Aks nr 89</del>	Registrert av <u>Olav Sørensen</u> 1806 02	
<i>Tilsvare Sørensen nr. 89</i>	Adresse: <u>Badev. 3370 Vikersund</u>		
I samband med (funn)	Brent leire.	<i>Ikke gjenfunnet ved aksejansføring, 28. nov. 2003. Vivian Wangen.</i>	
Gårdsnavn og bruksnummer	Olavsby, gnr 161, 1-2.		
Kirkesogn (s), prestegjeld (p), kommune (k), fylke:	Snarum, Modum, Buskerud		
Finnerens navn	Registrator		
Finnerens adresse			
Grunneierens navn	Olafsbye, Per		
Grunneierens adresse	Snarum, 3370 Vikersund		
Har funnstedet noe særlig navn	Nei..		
Hva slags mark og lende (åker, hage, skog, ur, strand, vann eller lignende)	Åker.		
Var der	<input type="checkbox"/> Sandjord	<input type="checkbox"/> Myrjord	<input checked="" type="checkbox"/> Leirmold
	Sett kryss ved det som passer		
Hvor ligger det i forhold til gården (omtrentlig avstand og retning)	Ø for gjenstående våningshus på 161/3 i åkeren fra rein på svak rygg østover mot Olavsbyberget. (Se kartavmerking 8.)		
Hvis dette ikke passer angi funnstedet ut fra faste terrengmerker.			
Hvor dypt lå det?	<input type="checkbox"/> I overflaten.	<input type="checkbox"/> Høyde over havet	<input type="checkbox"/> ca 170m
Under hva slags arbeid?	<input type="checkbox"/> Overflatesøk på pløyd åker.	<input type="checkbox"/> Når ?	<input type="checkbox"/> 28/10 -01 og 15/5 02
Ble det sett annet av interesse (trekull, bein, aske, steinheller?)	Nei..		
Andre opplysninger (tidligere funn på stedet, spor, sagn eller tradisjon etter gammel bosetning)	C 26619, en tynnakkert bergartsøks, er funnet på eiendommen, ca 40- 60 m lenger nord på det samme jordet. Se ellers Aks nr 72, 78, 79, 86, 87 og 88.		
<b>Dersom det ikke er plass nok, bruk baksiden eller nytt ark.</b>			
Returneres Universitets Oldsaksamling Fredriksgate 2, 0164 OSLO 1			

ARKIV

KULTURHISTORISK MUSEUM Universitetet i Oslo		
Saksb.	15 FEB. 2005	Kopi
Ark:	0623-161	
Saksnr.	05/5461	Del. nr. 6

VEDLEGG; Foto av gjenstanden og kartutsnitt over eiendommen.

### **1. Brent leire**

I alt åtte biter av brent leire, fra grå til lys rød- brun.  
Størrelse fra ca 3,3 til ca 0,7 cm

### **2. Leirbiter med spor av tilforming.**

To leirbiter, ca 3.2 og ca 2. 1,5 cm med en slett flate.

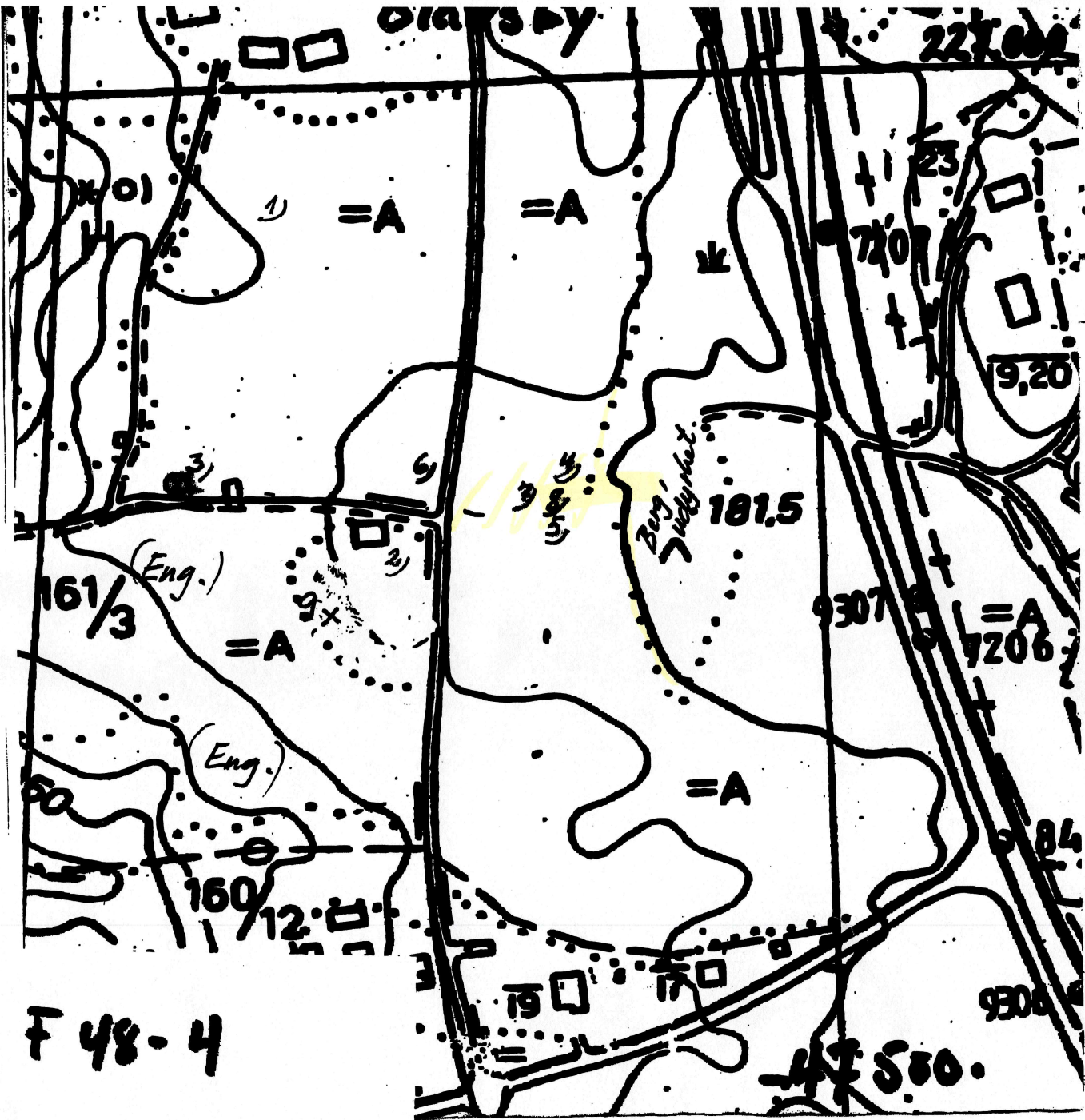

FUNNOVER-SIKT OLAVSBY Gnr 161/11

07/16/11

- 1) Angitt omtrentlig  
femstet for C 26 619 (Tymalidet  
begruet splis.)
- 2) Aks nr 72 Flint, hvitbrant.
- 3) Aks nr 77 Flintspiss, hvitbrant
- 4) Aks nr 78 To flinttriler
- 5) Aks nr 86 Flint, hvitbrant.
- 6) Aks nr 82 Bryne, skifer
- 7) Aks nr 88 To bryne fragmenter, skifer.
- 8) Aks nr 89 Brun leire.
- x 9) Brennflak med steinsetning  
Område for flate opt.

Søk gjennomført var 01, høst 01 og vår 02.

Inbox (<Dominant>)

---

To: "Mieko Matsumoto" <mieko.matsumoto@khm.uio.no>  
Subject: SV: Eidsborg brynebrudd

ARKIV

Opplysningar om Eidsborgbryne.

Brynestein kjem frå Eidsborg i Tokke kommune. Det var fleire brot også over mot den gong Lårdal kommune, no Tokke kommune. Det er ikkje lange turen å gå frå riksvegen mellom Høydalsmo og Dalen til eit brot der restane etter drifta er lett synlege. Brynesteinen vart skipa ut frå Dalen bryggje og for på kanalen heilt til Skien og så vidare ut i verda. Brynestein bruka som kastevåpen er funne ved Fimreite i Sogn og vart truleg bruka i det kjende slaget som sto der.

Vest-Telemark Museum, Eidsborg, har ei fast utstilling om brynestein. Der vil du få den beste kunnskapen om brynestein om du kontaktar konservator Dag Rorgemoen, tlf. 35 07 73 31, e-post: post@vest-telemark.museum.no.

Lukke til!

Med helsing

Borghild Lurås Stahl  
kulturkonsulent

KULTURHISTORISK MUSEUM	
Universitetet i Oslo	
Saksb.	Kopi
MMA	28 FEB. 2005
Ark:	0627-161
Saksnr.	Dok.nr.:
05/5461	7

MOTTATT 22. 02. 2005



C. 54123  
C. 54124  
C. 54125

**KULTURHISTORISK MUSEUM  
UNIVERSITETET I OSLO**

**ARKIV**

Olav Sørensen  
Råen  
3370 Vikersund

**Historisk museum og Vikingskipshuset**  
Arkeologisk seksjon  
Postboks 6762 St. Olavs plass  
NO-0130 Oslo

05/5461-8

Sentralbord: +47 22 85 19 00  
www.khm.uio.no

Besøksadresse:  
Frederiks gate 3

Vår ref.: 05/5450, 05/5438, 05/5455, 05/5451, 05/5441,  
05/5461, 05/5458, 05/5447, 05/5444, 05/5434  
Saksbehandler: MIMA  
Dato: 22.februar 2005

Telefon: +47 22 85 95 99  
Telefaks: +47 22 85 95 24  
E-mail: mieko.matsumoto@khm.uio.no

**Funn (C.54118-C.54129) fra diverse gnr. og bnr., Modum kommune, Buskerud**

Kulturhistorisk museum (KHM) vil hermed takke for gjenstandene som ble funnet og er innlevert til KHM av deg i 2003. Vi har gleden av å informere deg om at funnene nå er ferdig registrert og har fått permanente museumsnumre (C.54118 - C.54129). Vi vedlegger katalogtekstene her.

Funnene er stort sett artefakter av flint. Blant flintsakene er det kun et fragment av en flateretusjert spiss (C.54123) og en endeskraper (C.54127) som er utformet slik at de kan periodebestemmes. Flateretusjering er en teknikk som tas i bruk i sørøstnorsk steinalder i den senere delen av yngre steinalder (ca 2400-1800 f.Kr.) og fortsatt er i bruk i bronsealder (ca 1800-500 f.Kr.). Hvor langt inn i bronsealder denne teknikken har overlevd, kan foreløpig ikke sies presist. Når det gjelder endeskraperen kan denne være fra yngre steinalder, mest sannsynlig den mellomste delen (ca 3000-2400), i og med at emnet til skraperen kan ha vært en fin flekke som antagelig ble produsert ved hjelp av flekketeknologi.

De andre flintsakene er stort sett produksjonsavfall. De har få eller ingen karakteristiske trekk og fordi gjenstandene også er løsfunn, kan de ikke tidfestes sikkert.

De fire brynesteinene av skifer kan stamme fra et langt tidsrom fra jernalder, middelalder eller nyere tid. Det lengste komplette brynet (C.54125/1) kan synes å stamme fra det store brynesteinbruddet på Eidsborg, Tokke kommune, Telemark.

Det ble også sendt inn fire gjenstander som bestemt ikke er oldsaker. De er naturlige steiner, og følger hermed i retur.

Vennlig hilsen

  
Ellen Høigård Hofseth  
Seksjonsleder

  
Mieko Matsumoto  
Museumskonsulent

Kopi: Buskerud fylkeskommune, kulturavdelingen  
Distriktsansvarlig, Fornminneseksjonen, KHM

**Museum of Cultural History**  
University of Oslo



KULTURHISTORISK MUSEUM Universitetet i Oslo		
Saksb.	- 1 AUG. 2006	Kopi
Ark:	0623-161	
Saksnr.	05/5458	Dok.nr.: 9

UNIVERSITETETS KULTURHISTORISKE MUSEER, OLDSAKSAMLINGEN  
Postboks 6762 St. Olavs plass, 0130 Oslo  
Besøksadresse: Frederiksgt. 3.  
Telefon: 22 85 95 37 Telefaks: 22 85 95 24

Aks. nr.: 2003/210 C.nr.: 53566 Saksnr.: 05/5458

Gjelder funn av (gjenstand/materiale): Byrne

Funnet på (gårdsnavn, gnr/bnr): Bråtavollen 159/- 160/- 161/-

Kommune (k), fylke: Modum, Buskerud

Innlevert av: Olav Spenssen Dato: 06.11.03

Adresse: Badevei 3370 Vikersund

Finnerens navn: Arnt Bergel, 3278 2681

Finnerens adresse: Saarnes 3370 Vikersund

Grunneierens navn: Flerø

Grunneierens adresse: \_\_\_\_\_

Har funnstedet noe særlig navn? Bråtavollen i Holleia.

Hva slags mark og lende (åker, hage, skog, ur, strand, vann eller lignende): \_\_\_\_\_

Fordbakke mot berg

Angi funnstedet ut fra faste terrengmerker (vann, nut, vei, berghammer, trigonometrisk punkt e.l.):

Ca 100 m NV for tomt av Prestgards bus, ved foten av Prestgardsøisen.

Avmerking på vedlagt ØK-kart (ev. annet kart) nr.: \_\_\_\_\_  
Hvis nødvendig, lag gjerne en skisse av funnstedet. Kart ettersettes.

Hvor dypt lå funnet? Under jordlaget (under rotvotve) Høyde over havet: ca 350 m

Hvordan ble funnet gjort? Lå under rotvotve etter kullag Når? Sommer 03.

Ble det sett annet av interesse (trekull, bein, aske, steinheller): Det er kullag i beinskiktet mange steder på Bråtavollen.

Dersom det ikke er plass nok her, bruk baksiden eller nytt ark.

Andre opplysninger (tidligere funn av gjenstander, kulturminner, sagn eller tradisjoner): \_\_\_\_\_

Det er registrert ei fliehakke av rustfritt stål i typen på Bråtavollen.

Ønsker De et diplom med fotografi(er) av oldsaken(e) eller finnerlønn. (Stryk det som ikke passer).

Fø. sikkerhet.

Returneres: Universitetets kulturhistoriske museer, Oldsaksamlingen



**KULTURHISTORISK MUSEUM  
UNIVERSITETET I OSLO**

Arnt Berget  
Krøderv  
3387 Snarum

**ARKIV**

**Historisk museum og Vikingskipshuset**  
*Arkeologisk seksjon*  
Postboks 6762 St. Olavs plass  
NO-0130 Oslo

Sentralbord: +47 22 85 19 00  
www.khm.uio.no

*Besøksadresse:*

Fredriksgt. 3  
0130 Oslo  
NORWAY

+004722859632

+004722859524

mdnavdal@khm.uio.no

Deres ref.:  
Vår ref.: 05/5458 -16  
Saksbehandler: MDEN  
Dato: 13.07.06

**Funn av bryne fra Bråtevolden av Olafsby (161/7), Modum kommune, Buskerud**

Vi vil benytte anledningen til å takke for det fine brynet som vi har fått innlevert via Olav Sørensen. Gjenstanden er nå ferdigbehandlet hos oss (C. 53566), og vil nå havne i våre samlinger fra Buskerud.

Denne gjenstandskategorien er en viktig kilde til studiet av mennesker og samfunn i fortiden, men å gi gjenstanden en nærmere datering på nåværende tidspunkt, kan vise seg vanskelig, fordi bryner av denne formen har blitt brukt over lang tid. Funnkontektsten på denne gjenstanden var så interessant at vi håper at vi vil få anledning å undersøke stedet på et senere tidspunkt. Vi vil i så fall ta kontakt.

Funn som privatpersoner bringer inn, kaster ofte et nytt og interessant lys over vår fjerne fortid og gir økt mulighet til å forstå de ulike områders forhistorie og formidle det videre til de som bor der i dag. Som takk for din interesse og hjelp i sakens anledning, sender vi Kulturhistorisk museums takkediplom med bilde av gjenstanden.

Vennlig hilsen

for  
Britt Solli  
Seksjonsleder

Heide Gjosten R.

*Desirée Nævdal*  
Desirée Nævdal  
Museumkonsulent

Kopi: Buskerud fylkeskommune, Kulturavdelingen, Fylkeshuset, 3020 Drammen

**Museum of Cultural History**  
*University of Oslo*



KULTURHISTORISK MUSEUM  
UNIVERSITETET I OSLO

takker

Arnt Berget

for

innlevering bryne (C.53566), fra Bråtevolden av Olafsby (161/7)  
Modum kommune, Buskerud

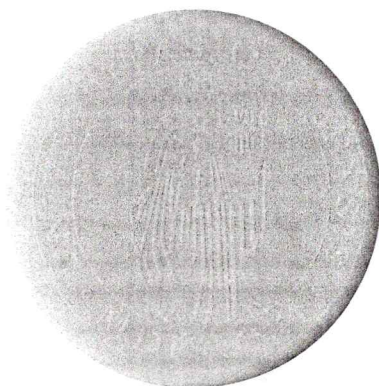
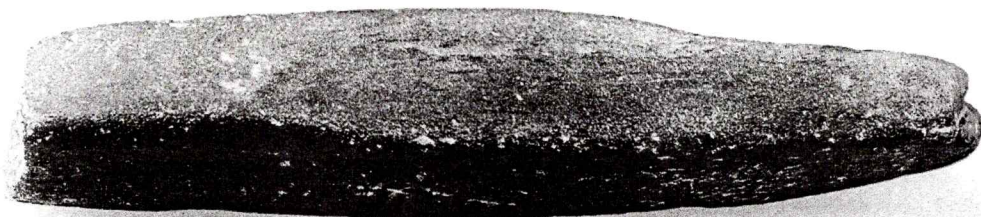

Oslo.....  
161/7-00

for.....  
Museumsdirektor  
Egil Mikkelsen