

C 54126/2

Universitets Oldsaksamling Fredriks gate 2 0164 OSLO 1 Sentralbord (02) 416300	Aks nr 105 2003/204	Registrert av <u>Olav Sørensen</u> 04 10 02
Tilsvaret Sørensen nr. 105	Adresse: <u>Badev. 3370 Vikersund</u>	
I samband med (funn)	Flint, avslag/ mikroflekk.	
Gårdsnavn og bruksnummer	Olavsby, søndre gnr 161/ 3	
Kirkesogn (s), prestegjeld (p), kommune (k), fylke:	Snarum, Modum , Buskerud	
Finnerens navn	Lars Groseth, fylkesarkeolog	
Finnerens adresse	Fylkeshuset, Hauges gt 89 3020 Drammen	
Grunneierens navn	Værås, Øyvind	
Grunneierens adresse	3370 Vikersund	
Har funnstedet noe særlig navn		
Hva slags mark og lende (åker, hage, skog, ur, strand, vann eller lignende)	Jorde.	
Var der	Sandmold X	Myrjord Leirjord
	Sett kryss ved det som passer	
Hvor ligger det i forhold til gården (omtrentlig avstand og retning)	Ca 30 m V for gjenstående våningshus på 161/3.	
Hvis dette ikke passer angi funnstedet ut fra faste terrengmerker.		
Hvor dypt lå det?	I overflaten	Høyde over havet ca 165 m .
Under hva slags arbeid?	Overflatesøk på nysådd åker	Når ? 19/9 02
Ble det sett annet av interesse (trekull, bein, aske, steinheller?)	Det var to kullflak ca 20 m lenger V på jordet. I tillegg en kokegrop ca 40 m SØ for funnstedet.	
Andre opplysninger (tidligere funn på stedet, spor, sagn eller tradisjon etter gammel bosetning)	C 26 619, og Aks nr. 77,78,79, 86,87,88,89.	
Dersom det ikke er plass nok, bruk baksiden eller nytt ark.		
Returneres Universitets Oldsaksamling Fredriks gate 2, 0164 OSLO 1		

ARKIV

KULTURHISTORISK MUSEUM Universitetet i Oslo		
Saksb.	MIMA 15 FEB. 2005	Kopi
Ark.:	0623-181	
Saksnr.	04/5458	Dok.nr.: 1

s. 2.Universitetets oldsakssamling

Gjenstand; Flint, avslag/ mikroflekk.

Mål;

L ; ca 1,78cm

B; ca 1,21 cm.

T; ca 0,35 cm

Vekt; ca 1 g.

Beskrivelse; Avslag, ev mikro- flekke av lys, grålig flint.

Overside har markert midt- tange og har en betydelig konkav bue.

Undersiden er konveks, med svak vertikal og stor horisontal bue.

Sidekantene har svake spor av retusj, og betydelige slitespor (?)

Bakkant har tydelige spor av retusj, og er mindre slitt.

Vedlagt skisse og foto samt kart som viser funnstedet.

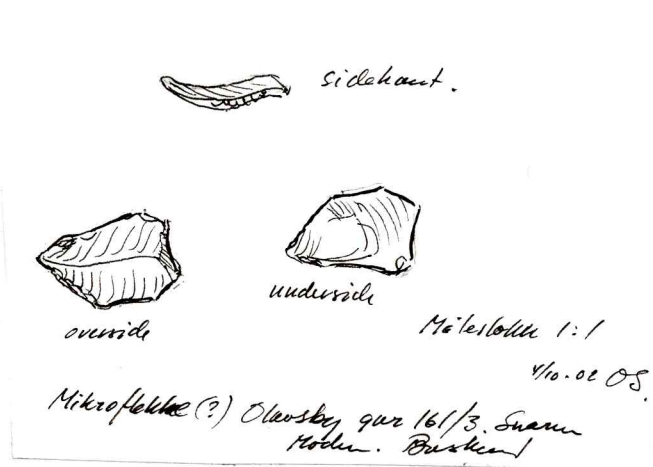

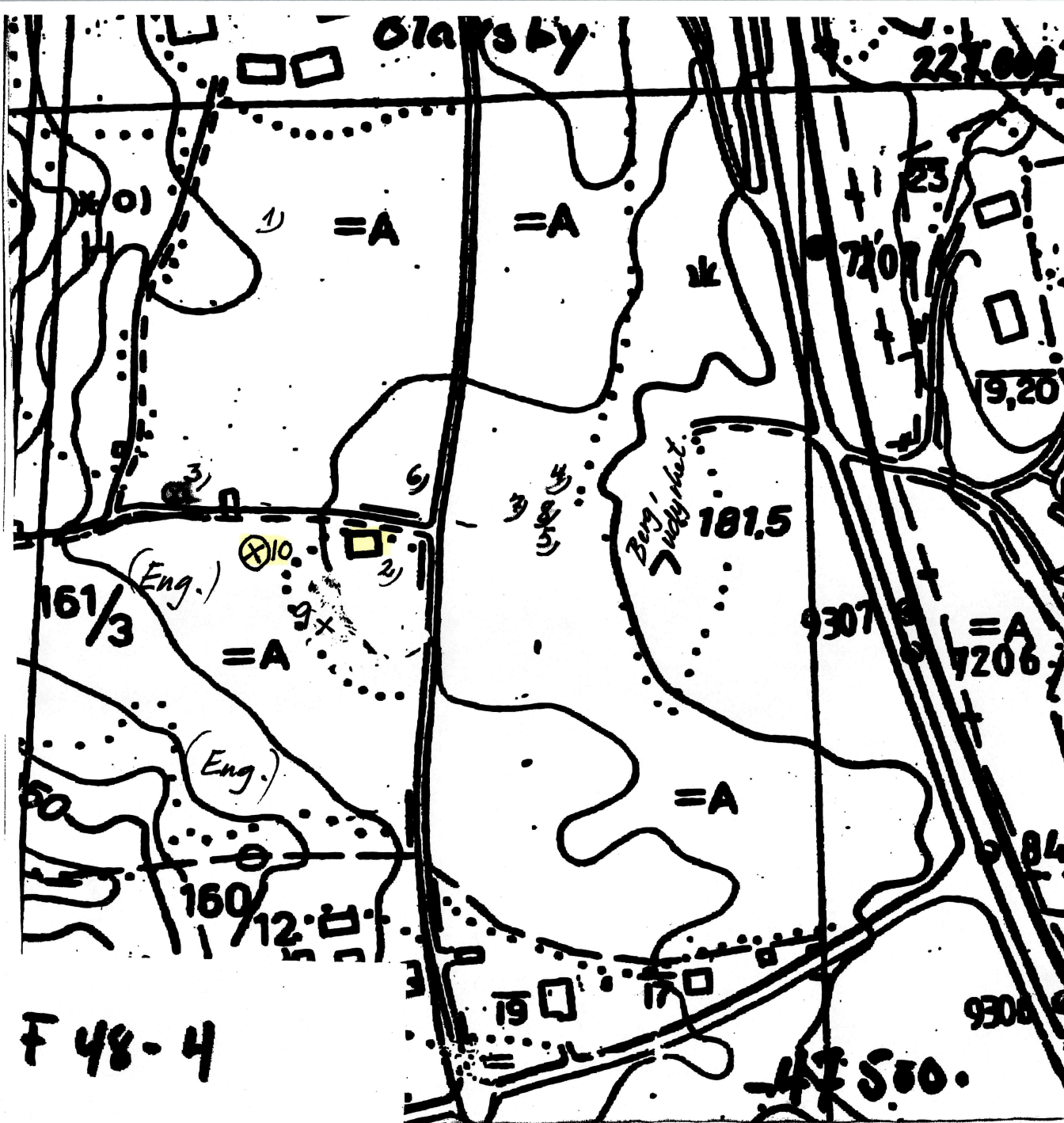

FUNNOVERSIKT SLAVSBY Gnr 161/1-3

07/16/13

- 1) Angitt omdrentlig
fannsted for C 26 619 (Tymalshet
bergart splis.)
- 2) Aks nr 72 Flint, hvitbrønt.
- 3) Aks nr 77 Flintspiss, hvitbrønt
- 4) Aks nr 78 To flintbiter
- 5) Aks nr 86 Flint, hvitbrønt.
- 6) Aks nr 82 Bryne, skifer
- 7) Aks nr 88 To bryne fragmenter, skifer.
- 8) Aks nr 89 Brønt leire.
- x 9) Brannflate med steinsetning
Område for flate opt.
10. Aks nr 105. Avslag/mikroflakete
flint.

Søk gjennomført vår 01, høst 01 og vår 02.
Tant 19/9-02.

RAPPORT

BEFARING TIL DIVERSE MULIGE ARKEOLOGISKE LOKALITETER, MODUM KOMMUNE, 19.09.2002.

Deltagere:

Olav Sørensen	Modum kommune
Lil Gustafson	UKM Oldsaksamlingen
Lars Groseth	Buskerud fylkeskommune.

Følgende gbnr. ble befart:

- Nyhus 154/1
- Olavsby søre, 161/3
- Skretteberg 72/5

Nyhus 154/1 (se kart 1-3)

Ved dette området ble 3 gravhauger arkeologisk undersøkt i 1954 i forbindelse med bygging av vei (se rapport av Karl Vibe-Muller, 19.10.1954). Det er ingen gravhauger i området i dag. I den dyrkede marka på begge sider av veien har det blitt observert kraftige kullkonsentrasjoner. Det er også funnet et fragment av en overflateretusjert flintgjenstand, muligens deler av en flintdolk eller spydspiss (rapport innlevert av Olav Sørensen). Olav Sørensen har også tatt ut kullprøver i den oppløyde marka. En av disse kullprøvene er såpass god at den kan dateres. Det var enighet om at man burde få kullprøven datert, slik at man kunne få fastslått om kullet stammer fra forhistorisk virksomhet. En vil så ta stilling til eventuelle arkeologiske undersøkelser ut fra denne dateringen.

Kullprøve fra nr. 5, merket G IV (se kart 3), i rapport fra Olav Sørensen er datert. Kalibrert datering er 130-400 e.Kr. (95% sannsynlighet). Kalibrert datering med 68% sannsynlighet viser perioden 230-350 e.Kr. (se vedlegg). Dateringen viser med andre ord til eldre jernalder.

Olavsby søre, 161/3 (kart 4-5)

I dette området er det fra tidligere et funn av tynnakkert bergartsøks, C26619. Olav Sørensen har i løpet av 2001 og 2002 foretatt overflatesøk i den dyrkede marka. Dette har medført funn av diverse bearbeidet flint (se kart). I forbindelse med planering på eiendommen, framkom det en kullkonsentrasjon med stein (merket 9 på vedlagte kart). Denne ble sett på av undertegnede i 2001, og oppfattet dette som av arkeologiske interesse. Denne ble liggende åpen til herværende befaring. Strukturen ble nå snittet, og det kunne slås fast at dette var en kokegrop (se tegning I). Resten av kokegropen ligger fortsatt åpen.

Kullprøve fra kokegropen er datert. Kalibrert datering viser 250-580 e.Kr. (95% sannsynlighet). Kalibrert datering med 68% sannsynlighet viser 370-530 e.Kr. (se vedlegg). Dateringen viser med andre ord til siste del av eldre jernalder.

Skretteberg 72/5 (kart 6-8)

På Skretteberg ligger det flere gravhauger. I den dyrkede marka er det gjort flere funn av bearbeidet flint og fragment av bergartsøks (se vedlagte kart). I området mellom gravhaugene (merket funnområde III på kartet) er laget med dyrkbar jord svært tynt. Her har Olav Sørensen observert det han oppfatter som skjørbrent stein,

leirklining, slagg og biter av leirkar. Spørsmålet ved befaringen var om det her burde sjaktes med gravemaskin for å undersøke området. Ved vår befaring var ikke forholdene gode for overflatesøk her. Det bør tas en ny befaring våren 2003 like etter at området er pløyd, men alle deltagerne er i utgangspunktet positive til at det bør gjøres noen undersøkelser. Grunneierne er også positivt innstilt på dette.

Sakene vurderes videre hos fylkeskommunen i samarbeid med UKM Oldsaksamlingen.

Lars Groseth

Lars Groseth, 3. mars 2003

Vedlegg

F-48-4

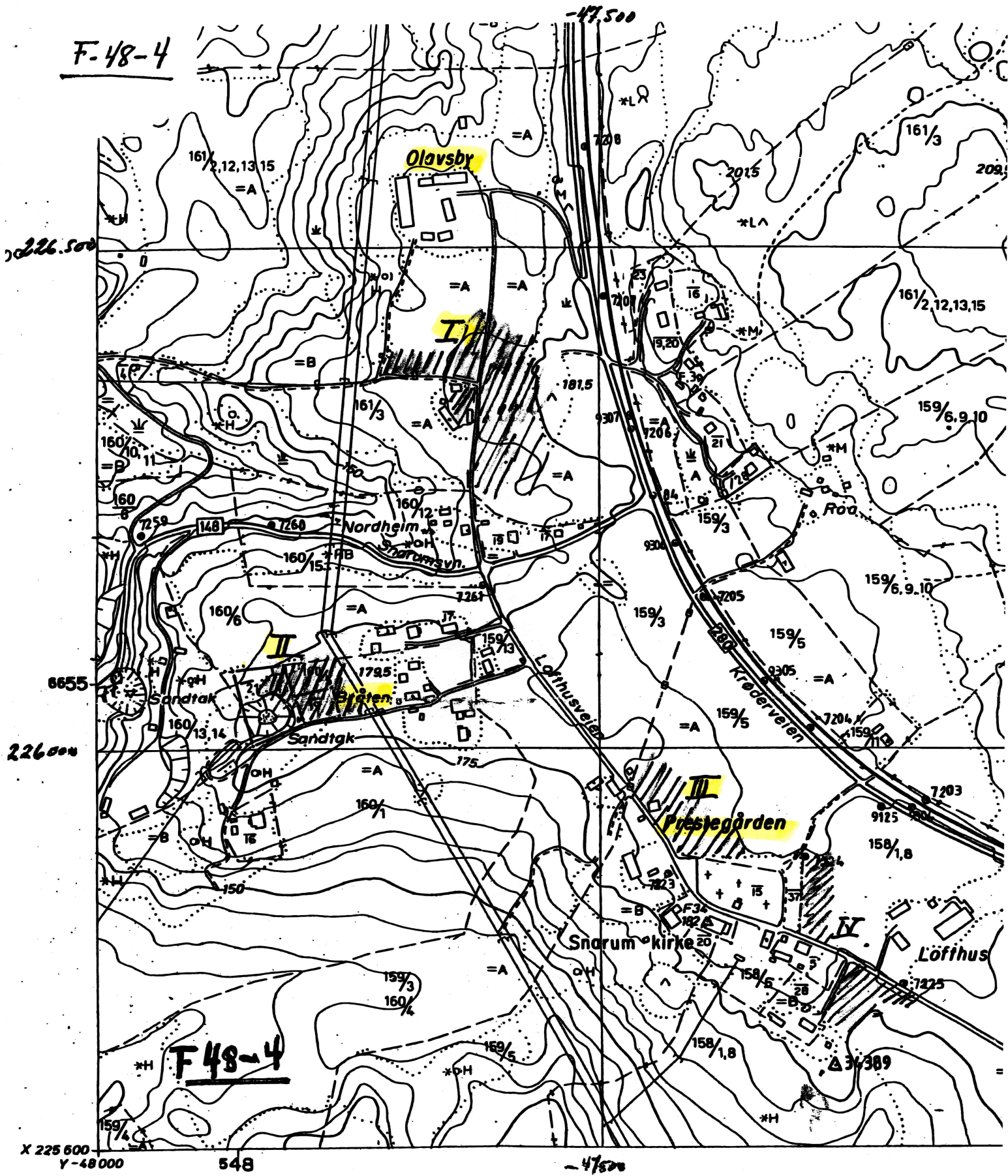

I Olavsby 161/2-
 - " - 161/3

II Bråten 160/5

III Prestegården 159/5

IV Løfthus 158/1,8.

Skraverte felt:

Undersøgte område,
 omflate og mai 02.

(Olavsby venter mai/juni - 01)

F-48-4

-47.500

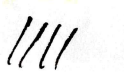
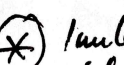
-  undernekt
-  grunn
-  mulvert
old funn

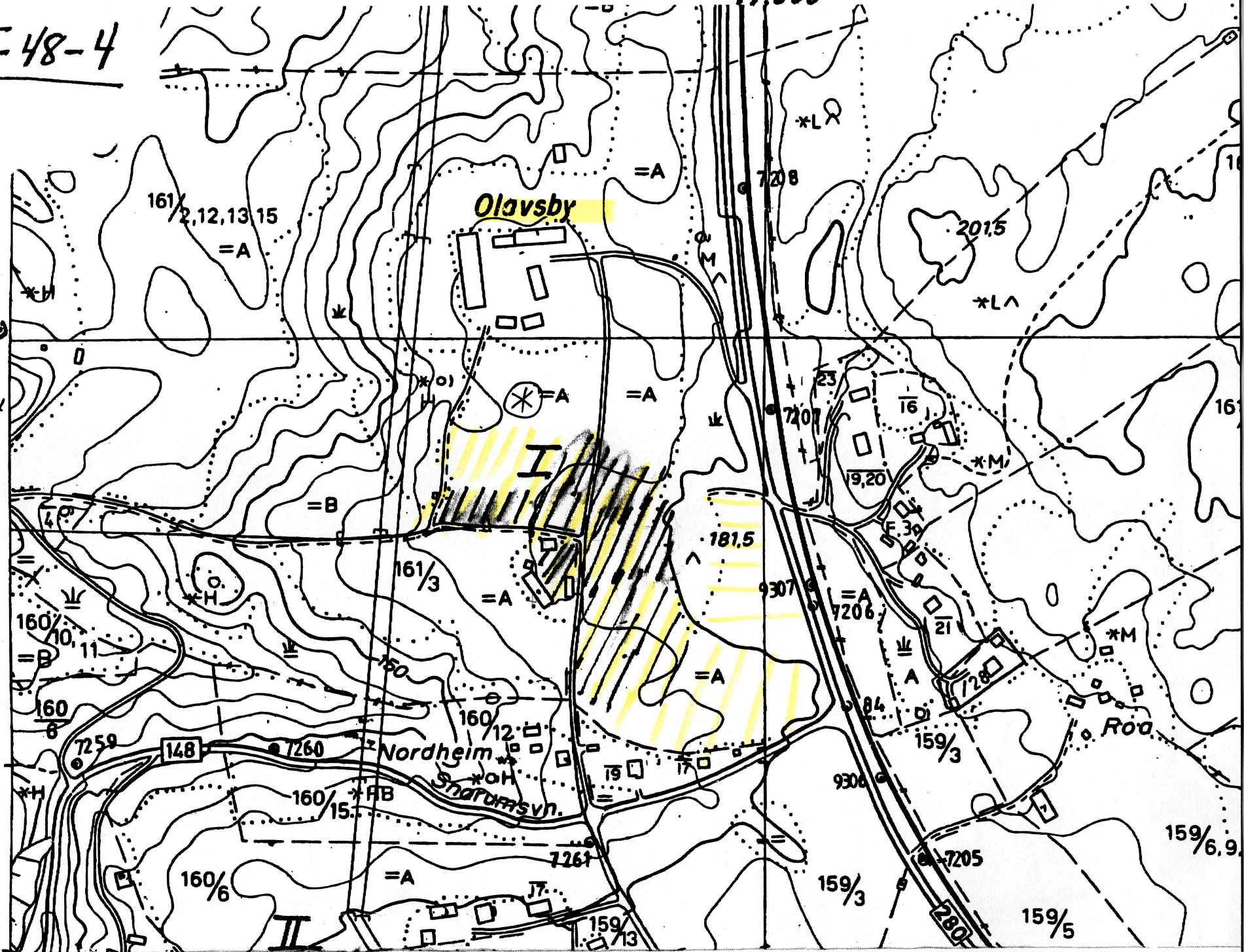

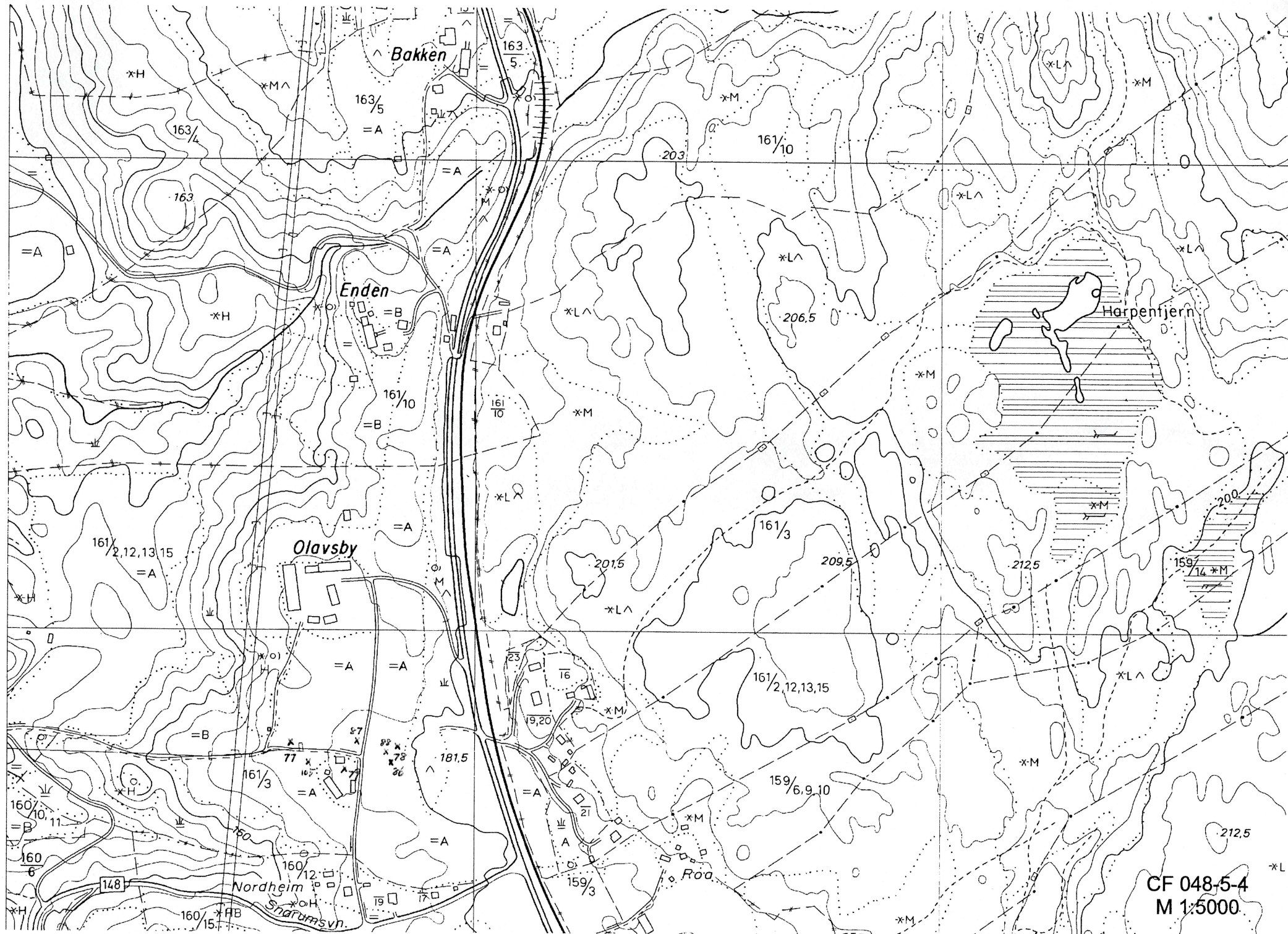

CF 048-5-4
M 1:5000

C. 54126 / i

Universitets Oldsaksamling Fredriks gate 2 0164 OSLO 1 Sentralbord (02) 416300	Aks nr 79 2003/204	Registrert av <u>Olav Sørensen</u> 0808 01	
Tilsvare Sørensens nr. 79	Adresse: <u>Badev. 3370 Vikersund</u>		
I samband med (funn)	Flintbit, gråhvit flint.		
Gårdsnavn og bruksnummer	Olavsby, søndre. Gnr 161/ 3.		
Kirkesogn (s), prestegjeld (p), kommune (k), fylke:	Snarum, Modum , Buskerud		
Finnerens navn	Registrator		
Finnerens adresse			
Grunneierens navn	Værås, Øyvind		
Grunneierens adresse	Snarum, 3370 Vikersund		
Har funnstedet noe særlig navn	Nei..		
Hva slags mark og lende (åker, hage, skog, ur, strand, vann eller lignende)	Gårdstun		
Var der	<input type="checkbox"/> Sandjord	<input type="checkbox"/> Myrjord	<input checked="" type="checkbox"/> Leirmold
	Sett kryss ved det som passer		
Hvor ligger det i forhold til gården (omtrentlig avstand og retning)	Ca 10 m S for sør- østre hjørne av våningshuset på eiendommen. Se ellers vedlagt kart.		
Hvis dette ikke passer angi funnstedet ut fra faste terrengmerker.			
Hvor dypt lå det?	<input type="checkbox"/> I overflaten.	<input type="checkbox"/> Høyde over havet	<input type="checkbox"/> ca 170m
Under hva slags arbeid?	<input type="checkbox"/> Overflatesøk etter planering av tunet.	<input type="checkbox"/> Når ?	<input type="checkbox"/> 7/6 2001
Ble det sett annet av interesse (trekull, bein, aske, steinheller?)	Nei		
Andre opplysninger (tidligere funn på stedet, spor, sagn eller tradisjon etter gammel bosetning)	Se aks nr 77 og 78.		

Dersom det ikke er plass nok, bruk baksiden eller nytt ark.

Returneres Universitets Oldsaksamling
Fredriks gate 2, 0164 OSLO 1

ARKIV

KULTURHISTORISK MUSEUM Universitetet i Oslo	
Saksb.	Kopi
M104	15 FEB. 2005
Ark:	0623 - 161
Saksnr.	Dok.nr.: 2
05/5458	

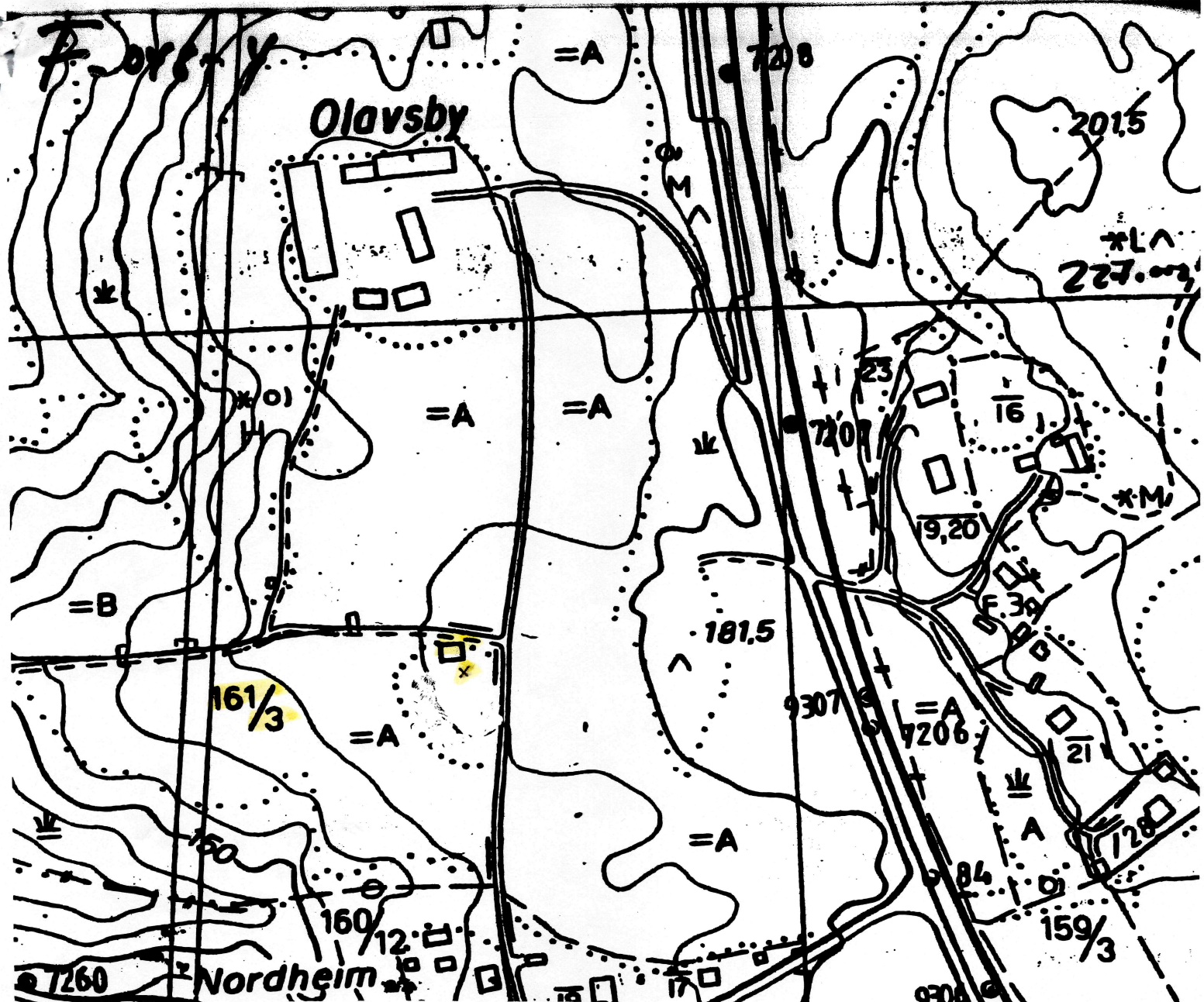

Flintbit. gravhvit



Mål 1:1

L = 1.62 cm
 B = 1.06 cm
 T = 1.01 cm

sk. dt. Ed.

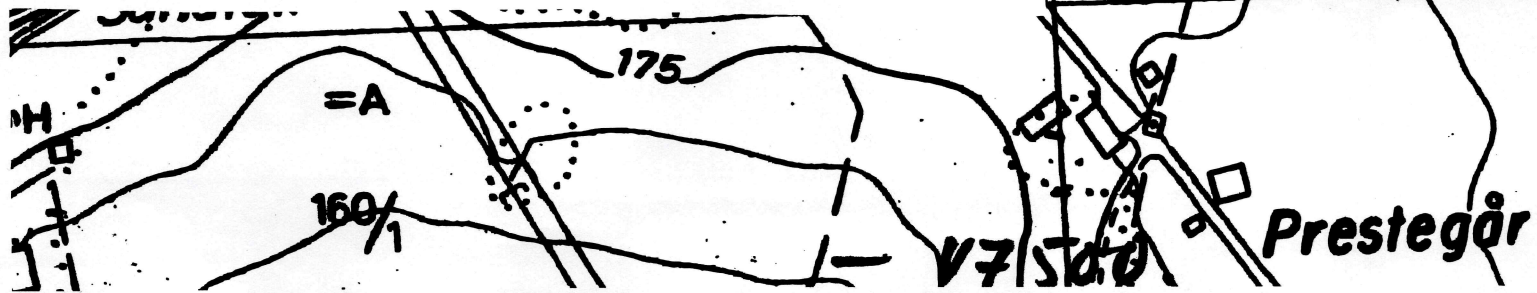



**KULTURHISTORISK MUSEUM
UNIVERSITETET I OSLO**

ARKIV

Olav Sørensen
Råen
3370 Vikersund

Historisk museum og Vikingskipshuset
Arkeologisk seksjon
Postboks 6762 St. Olavs plass
NO-0130 Oslo

Sentralbord: +47 22 85 19 00
www.khm.uio.no

Besøksadresse:
Frederiks gate 3

Telefon: +47 22 85 95 99
Telefaks: +47 22 85 95 24

E-mail: mieko.matsumoto@khm.uio.no

Vår ref.: 05/5450, 05/5438, 05/5455, 05/5451, 05/5441,
05/5461, 05/5458, 05/5447, 05/5444, 05/5434
Saksbehandler: MIMA
Dato: 22.februar 2005

05/5458-3

Funn (C.54118-C.54129) fra diverse gnr. og bnr., Modum kommune, Buskerud

Kulturhistorisk museum (KHM) vil hermed takke for gjenstandene som ble funnet og er innlevert til KHM av deg i 2003. Vi har gleden av å informere deg om at funnene nå er ferdig registrert og har fått permanente museumsnumre (C.54118 - C.54129). Vi vedlegger katalogtekstene her.

Funnene er stort sett artefakter av flint. Blant flintsakene er det kun et fragment av en flateretusjert spiss (C.54123) og en endeskraiper (C.54127) som er utformet slik at de kan periodebestemmes. Flateretusjering er en teknikk som tas i bruk i sørøstnorsk steinalder i den senere delen av yngre steinalder (ca 2400-1800 f.Kr.) og fortsatt er i bruk i bronsealder (ca 1800-500 f.Kr.). Hvor langt inn i bronsealder denne teknikken har overlevd, kan foreløpig ikke sies presist. Når det gjelder endeskraipen kan denne være fra yngre steinalder, mest sannsynlig den mellomste delen (ca 3000-2400), i og med at emnet til skraipen kan ha vært en fin flekke som antagelig ble produsert ved hjelp av flekketeknologi.

De andre flintsakene er stort sett produksjonsavfall. De har få eller ingen karakteristiske trekk og fordi gjenstandene også er løsfunn, kan de ikke tidfestes sikkert.

De fire brynesteinene av skifer kan stamme fra et langt tidsrom fra jernalder, middelalder eller nyere tid. Det lengste komplette brynet (C.54125/1) kan synes å stamme fra det store brynesteinbruddet på Eidsborg, Tokke kommune, Telemark.

Det ble også sendt inn fire gjenstander som bestemt ikke er oldsaker. De er naturlige steiner, og følger hermed i retur.

Vennlig hilsen

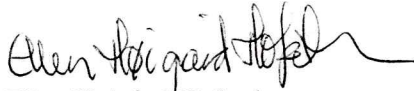
Ellen Høigård Hofseth
Seksjonsleder

Mieko Matsumoto
Museumskonsulent

Kopi: Buskerud fylkeskommune, kulturavdelingen
Distriktsansvarlig, Fornminneseksjonen, KHM

Museum of Cultural History
University of Oslo