

Universitets Oldsaksamling Fredriks gate 2 0164 OSLO 1 Sentralbord (02) 416300	Aks nr 46 <i>aks 98/185</i>	Registrert av <u>Olav Sørensen</u>	
	Adresse: <u>Badev.3370 Vikersund</u>		
I samband med (funn)	Løsfunn ; Steinøks bergart		
Gårdsnavn og bruks nr.	Såstad , gnr. 152 , bruks nr. 1		
Kirkesogn (s), prestegjeld (p), kommune (k), fylke:	Snarum , Modum , Buskerud		
Finnerens navn	Ukjent , men oppbevart av lærer Hovde , senere hans datter Kirsten Støle , og til sist hennes søsterdatter Kirsten Kopland.		
Finnerens adresse	K.K.adr.Liahagen 100 , 3029 Drammen		
Grunneierens navn	Hovde , Torbjørn		
Grunneierens adresse	Såstad , V.Snarum , 3370 Vikersund		
Har funnstedet noe særlig navn			
Hva slags mark og lende (åker, hage, skog, ur, strand, vann eller lignende)	«En liten haug ved en myr». (Se vedlagt skriv.)		
Var der	<input checked="" type="checkbox"/> Sandjord	<input type="checkbox"/> Myrjord	<input type="checkbox"/> Leirjord
	Sett kryss ved det som passer		
Hvor ligger det i forhold til gården (omtrentlig avstand og retning)	Jfr. vedlagt kart CF 047-5-4 og CF 047-5-2 . (-47.000, 223.000)		
Hvis dette ikke passer angi funnstedet ut fra faste terrengmerker (vann, nut, vei, berghammer, trigonometrisk punkt eller lignende)			
Hvor dypt lå det?	Ikke oppgitt	Høyde over havet	Mellom 105 og 160 m
Under hva slags arbeid?	Ikke oppgitt	Når	I 1910
Ble det sett annet av interesse (trekull, bein, aske, steinheller?)	Ikke oppgitt		
Andre opplysninger (tidligere funn på stedet, spor, sagn eller tradisjon etter gammel bosetning)	I følge vedlagte skriv ble det ; »noen år senere funnet en bronsjekam i den sydligste del av marken.»		

Dersom det ikke er plass nok, bruk baksiden eller nytt ark.

Returneres Universitets Oldsaksamling
Fredriksgate 2, 0164 OSLO 1

INST. FOR ARKEOLOGI, KUNSTHISTORIE OG NUMISMATIKK	
Universitetet i Oslo	
Saksb.: <i>HGL</i>	Kopi:
15 DES 1998	
Ark.: 0623-152	
Saksnr.: 98/185	Dok. nr.: 1

ARKIV

Universitetets oldsakssamling s.2.

Steinøks ,bergart

Mål ; Lengde; 17,1 cm ,bredde ,ved egg ;5,26 cm ,største bredde ;5,35 cm ,største tykkelse ; 3,42 cm.

Beskrivelse ;

Prikkhugget øks av grå bergart .Eggpartiet slipt .Noe avskalling på nakke og ene flatside fra nakke og to tredeler ned mot eggen.

Vekt ; 462 g

Gardssoga og skjema for garden

(Opplysninger om hus, jorder, dyr, innbo, redskap m.m. — kart, skylddelingsforretn., skjøter, kontrakter m.m.)

Saastad ligger på vestsiden av Smarumselven på en høyde eller ås. Det må være et gammelt bosted, for det ble i 1910 funnet en steinrøst i en trang ved en myr. Også er uten skaff-hull og er således fra den eldre steinalder. Likeledes ble det noen år senere funnet en bronsjetann i den sydligste del av marken. ("Brotningen"). Gården grenset utelt i sør til gården Skuterud fra Smarumselven til nord-syddelen av Sigdal. Mot vest til Sigdalsdellet og mot nord til gården Hovde, samt i øst til Smarumselven. Gården består av moldjord omkring solid berggrunn. Søndre og vestre del av den dyptede marken er bra stett mens den nordre og østre del er bakket og berggrunn. Gården er nå idelt opp i flere bruk, men var i 1824 en gård når unntas Saastadbråten som ligger under øsen. I 1803 var, i følge "Medlemsboken", skylden 15 tispund og fiddle 5 tusen, 14 kuer, 14 sauer og hadde 2 tusenmer. Verdien var da satt til 900 Riksdaler.

Det var gjennom de siste 200 år vært foretatt mange delinger av gården, men det har vært mest overdragelse til nye slektinger, slik at eiendommen ved skifte

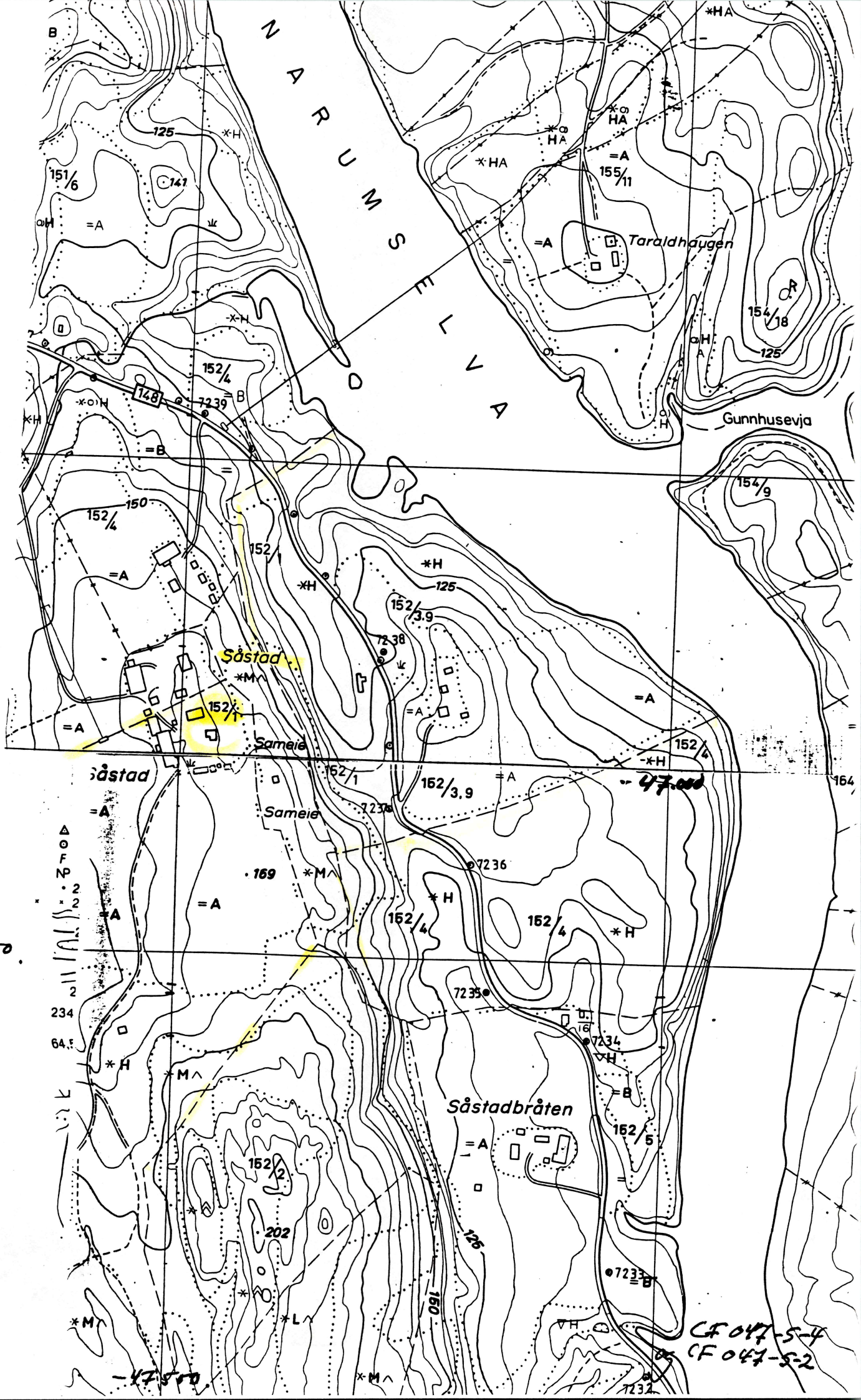

223 000

234
64
17500

CF 047-5-4
CF 047-5-2

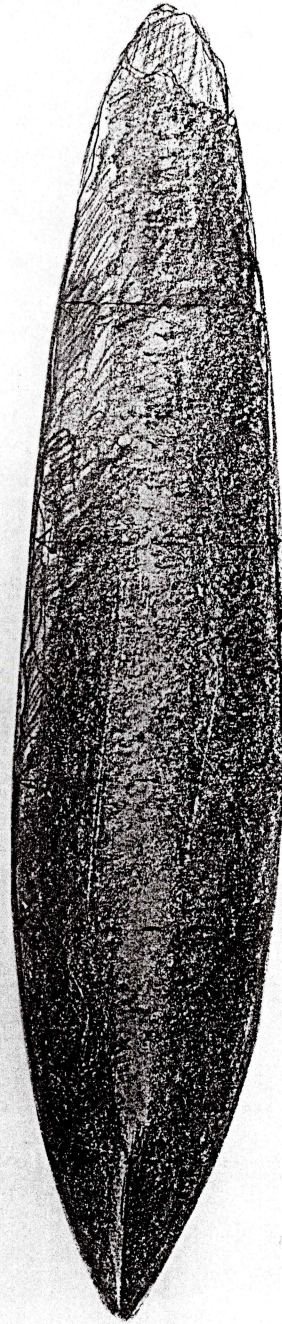

98/ 7775
0623-152

C nummer # C.51942 **Lokalitetsnavn:** **Kommune:** 0623 Modum
Aks.nr: 98/185 **Gård:** Såstad **Fylke:** Buskerud
Unr fra-til 1-1 **Bruk:** **Kartref:** CF 047-5-2 eller 4
IDnummer **GNR:** 152 **BNR:** 1 **Koordinater:**
Funnkategori: Løsfunn **Periode** Steinalder
Funnomstendighet:
Funnet av: Ukjent
Innkomet ved: Olav Sørensen, Badeveien, 3370 Vikersund
Orienteringsoppgave:
Henvisning: Se saksnr..
Funnopplysninger: I "Gardssoga og skjema for garden" ved Norges Bondelag, står det å lese at øksen ble funnet i en haug ved en myr i 1910.

Vederlag

Nr	Materiale	Antall	Gjenstand	Form/Variant	Gjenstandsdel	Mål
1	bergart	1	Øks	trinnøks		Lengde 17,2 cm, bredde 5,4 cm, tykkelse 3,4 cm.

eggen

I nakkesnittet er øksen oval, nakken er relativt butt. I frontsnittet ligger største bredde noe bak eggen. Sidene buer herfra inn mot nakken og mot eggen. Eggen går ut i en usymmetrisk, konveks bue, der det ene egghjørnet er mer tilbaketrukket enn det andre. I dette snittet er nakken avrundet. I sidesnittet ligger største tykkelse omtrent på midten. Mellom midten og

er stykket omtrent jevntykt, mens stykket smalner jevnt av mot nakken, som i dette snittet er relativt spiss. Eggen er symmetrisk. Framstilt i avslagsteknikk og med slipt egg. Fra midten og bak mot nakken på den ene breidsiden har et stort stykke skallet av. Det er også en avskalling på den andre breidsiden, ved nakken. Ellers er stykket godt bevart.

Figur: 72

Gjessing, H.

"Rogalands stenalder". Stavanger museums skrifter; 1. Dreyer.