



**KULTURHISTORISK MUSEUM
UNIVERSITETET I OSLO**

ARKIV

Marit og Ove Brunos
3370 Vikersund

Historisk museum og Vikingskipshuset
Arkeologisk seksjon
Postboks 6762 St. Olavs plass
NO-0130 Oslo

Sentralbord: +47 22 85 19 00
www.khm.uio.no

Besøksadresse:
Fredriksgt. 3
0130 Oslo
NORWAY
+004722859632
+004722859524
mdnavdal@khm.uio.no

Deres ref.:
Vår ref.: 04/11179 06/5732-1
Saksbehandler: MDEN
Dato: 19.04.06

Funn av vevlodd fra Svensby (147/1), Modum kommune, Buskerud

Vi vil benytte anledningen til å takke for den fine tyngden som vi mottok da vi var hos dere før jul. Gjenstanden er nå ferdig behandlet hos oss (C.54496), og vil nå havne i våre samlinger fra Buskerud.

Ut fra form er det mest sannsynlig at gjenstanden vi hentet har blitt brukt som vevlodd. Hensikten med vevloddene var å holde renningen på veven stram. Vekten er derfor viktig både for veveprosessen og det ferdige produktet. Denne gjenstandskategorien er en viktig kilde til studiet av mennesker og samfunn i fortiden. Å gi gjenstanden en nærmere datering kan vise seg å bli vanskelig, fordi tyngder av denne formen har blitt brukt over lengre tid. Når det dreier seg om et slikt enkeltfunn som dette, som ikke kan knyttes til andre funn eller fornminner på stedet, er det dessverre vanskelig å si noe nærmere om datering. En generell datering av tyngden på bakgrunn av dets form vi være jernalder eller middelalder.

Funn som privatpersoner bringer inn, kaster ofte et nytt og interessant lys over vår fjerne fortid og gir økt mulighet til å forstå de ulike områders forhistorie og formidle det videre til de som bor der i dag. Som takk for deres interesse og hjelp i sakens anledning sender vi Kulturhistorisk museums takkediplom med bilde av gjenstanden.

Vennlig hilsen

Britt Solli
Seksjonsleder

Desirée Nævdal
Museumskonsulent

Kopi: **Buskerud fylkeskommune**, Kulturavdelingen, Fylkeshuset, 3020 Drammen

Museum of Cultural History
University of Oslo

C.54496

Vikingtid/Middelalder fra SVENSBY (147/1), MODUM K., BUSKERUD

Vevelodd/tyngde av kleber, nærmest Rui 1991 III.1, C, men med en høyere egenvekt enn det som er vanlig for denne gjenstandsgruppen. Jevn mørkbrun overflate med grønne spetter og vekselvise spor etter sliping og prikkhugging før sliping. Svært symmetrisk form med tilnærmet oval/rektangulær flatside. Gjenstanden sett fra siden er dråpeformet. Formen generelt er svært symmetrisk. Timeglassformet noe ujevnt hull i midten av øvre del.

Mål: L: 13,8 cm. B: 13, cm. Stt: 4,9 cm.

Vekt: 1527,6 gr

Funnomstendighet: Funnet i forbindelse med gravearbeid rundt huset. Det er hentet inn etter opplysninger fra Olav Sørensen. Det ble funnet i hagen ved våningshuset på eiendommen, straks ut for husmuren. På samme sted er det også observert Leirklining, brent leire, kokstein og steiner med slipespor (jf. observasjoner av Sørensen). Tyngden ble funnet sammen med hodet på en krittpipe. Fra samme sted har tidligere innkommet C.29013 og C.21969.

Kartreferanse: ØK, CF 048-5-1 *Projeksjon:* NGO1948 Gauss-K; Akse 3 N: 228153 Ø: - 48571

LokalitetsID: 39037

FornminneID: 002265

Funnet av: Ove Brunnes, Svendsby, V. Snarum, 3370 Vikersund ca 1990.

Referanselitteratur: Rui, L. M.1991 Kljåsteiner- vevlodd. I: De arkeologiske utgravninger i Gamlebyen, Oslo, bind 8.

Katalogisert av
Desirée Nævdal



UNIVERSITETETS
KULTURHISTORISKE MUSEER
OLDSAKSAMLINGEN

takker

Ove Brunes

for

Tyngde av kleber (museumsnr: C.54496),
funnet på Svendsby (147/1), Modum kommune, Buskerud
Funnet kan dateres til jernalder eller middelalder.

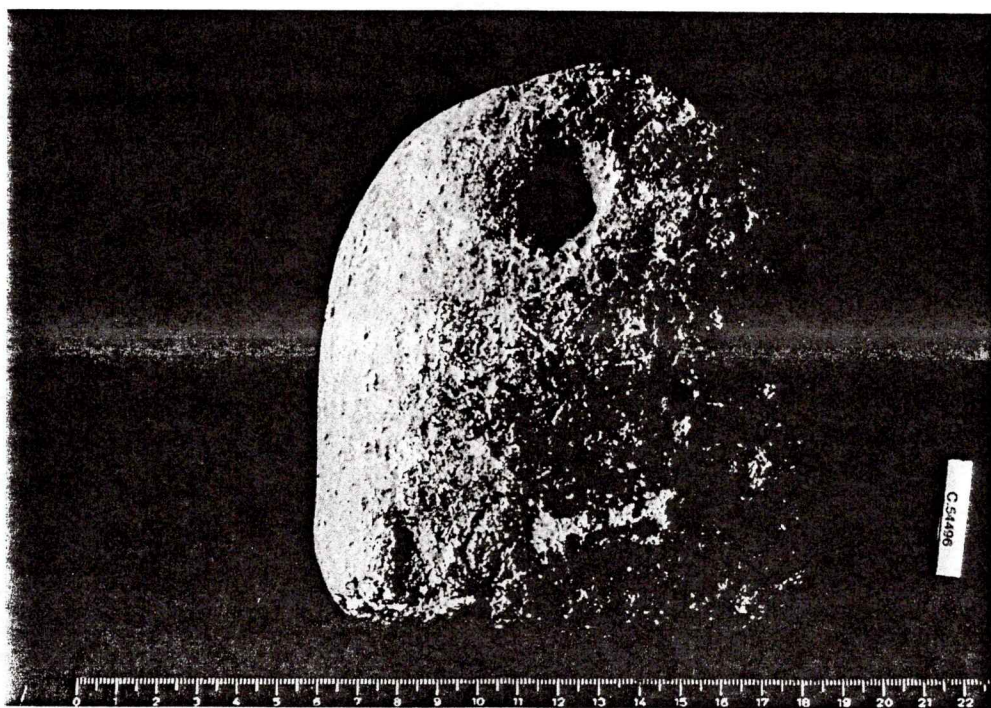

Oslo.....*20. april 2006*

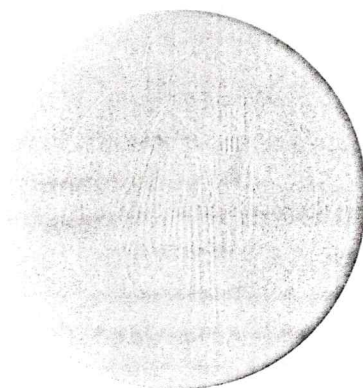

Egil Mikkelsen
.....
Egil Mikkelsen
Museumsdirektør

Saksnr: 04/13058

Universitets Oldsaksamling Fredriks gate 2 0164 OSLO 1 Sentralbord (02) 416300	Aks nr 106	Registrert av Olav Sørensen 22 10 02	
Tilsvaret Sørensen nr. 106	Adresse: <u>Badev.3370 Vikersund</u>		
	1 stk sintret leire		
I samband med (funn)	Slagg	KLASSERT	
Gårdsnavn og bruksnummer	Svendsby g nr 147/ 1	28. nov. 2003	
Kirkesogn (s), prestegjeld (p), kommune (k), fylke:	Snarum, Modum , Buskerud		Vivian Wangen
Finnerens navn	Registrator		
Finnerens adresse			
Grunneierens navn	Marit og Ove Brunnes		
Grunneierens adresse	Svendsby , V. Snarum. 3370 Vikersund		
Har funnstedet noe særlig navn			
Hva slags mark og lende (åker, hage, skog, ur, strand, vann eller lignende)	Dyrket mark rundt gårdstun.		
Var der	Sandmold	X	Myrjord Leirjord
	Sett kryss ved det som passer		
Hvor ligger det i forhold til gården (omtrentlig avstand og retning)	Sør og øst for gårdstunet i markert skråning ut fra dette, i avstand ca 10- 25 m fra våningshuset på eiendommen.		
Hvis dette ikke passer angi funnstedet ut fra faste terrengmerker.			
Hvor dypt lå det?	I overflaten	Høyde over havet	ca 135 m o.h.
Under hva slags arbeid?	Overflatesøk på nysådd åker.		Når ? 22/5 02
Ble det sett annet av interesse (trekull, bein, aske, steinheller?)	Kokstein og leirklining. Se ellers A 107 og 108.		
Andre opplysninger (tidligere funn på stedet, spor, sagn eller tradisjon etter gammel bosetning)			
Dersom det ikke er plass nok, bruk baksiden eller nytt ark.			
Returneres Universitets Oldsaksamling Fredriks gate 2, 0164 OSLO 1			

ART IV

KULTURHISTORISK MUSEUM Universitetet i Oslo	
Saksb. MOEN	Kopi 28 JULI 2006
Ark:	0623-147
Saksnr. 06/15732	Dok.nr.: 2

s. 2.Universitetets oldsakssamling

Gjenstand; Slagg

Mål;

L ; ca 5,4 cm

B; ca 4,0 cm.

T; ca 2,2 cm

Vekt; 29 g.

Anslått egenvekt; > 1,5.

Beskrivelse; Tilnærmet trekant- formet slaggklump. Oversiden er svart og blank. Undersidens ene del også svart og blank. Resten av undersiden er dekket av fastbrent, til dels rødlig leire. To endekanter er avbrutt, og viser store tomme hulrom.

Vedlagt foto samt kart som viser funnstedet.

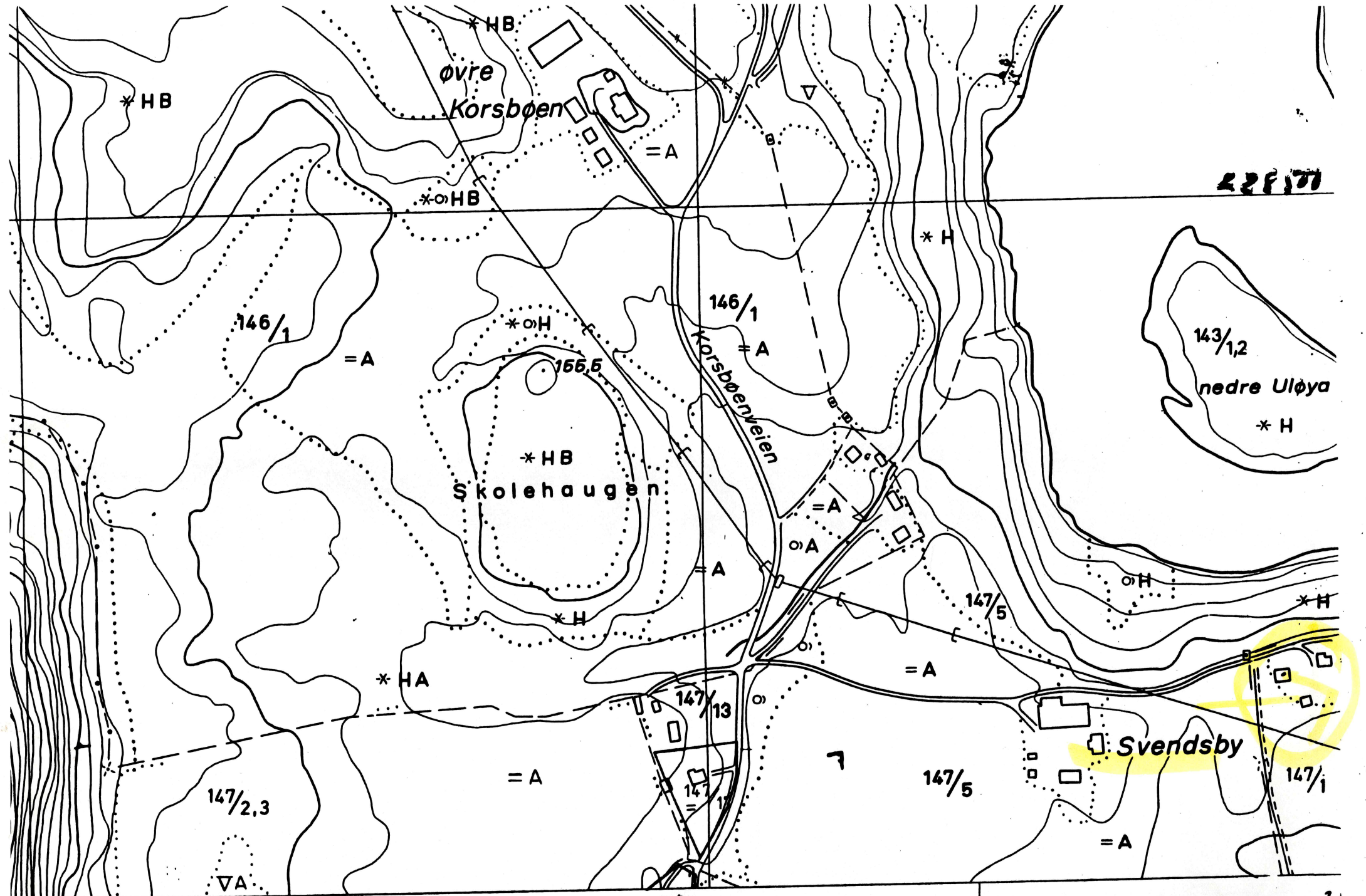

228171

Øvre
Korsbøen

Skolehaugen

Svendsby

143/1,2
nedre Uløya

146/1

146/1

147/5

147/13

147/5

147/2,3

147/1

155.5

49500

49500

547

F 048-1-4

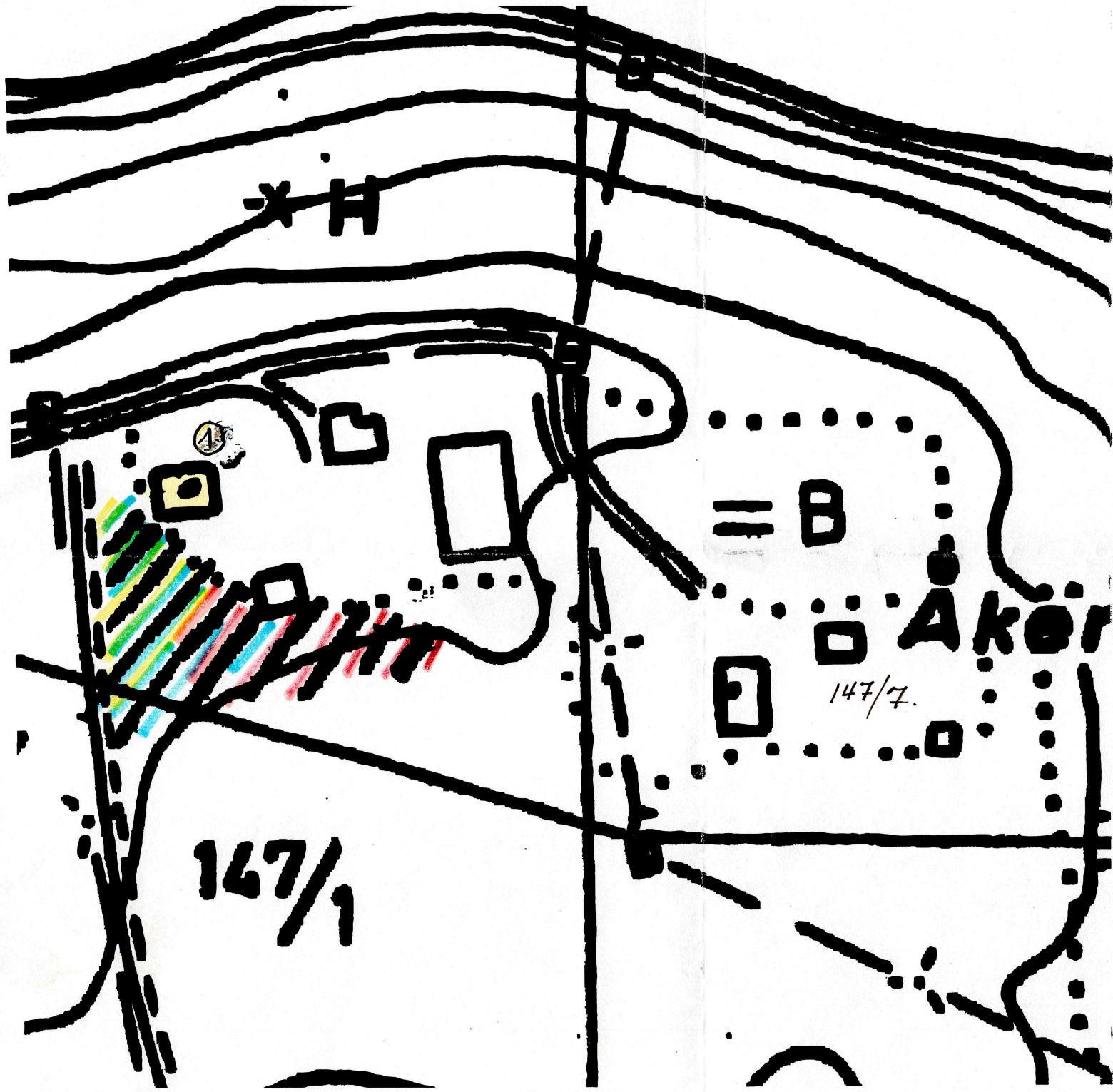

Svendsby gnr 147/1
 (of Åker 147/7)

1) Funnsted
 vevlodd.

2.  Leirklining/
 brent leire

3.  kohstein

4.  Steiner med
 slipespor.

147/1

= B
 ÅKER
 147/7

Oruflatsk 23/5-02
 Olav Sævi / Arvid Bergst.

Universitets Oldsaksamling Fredriks gate 2 0164 OSLO 1 Sentralbord (02) 416300	Aks nr 107	Registrert av <u>Olav Sørensen</u> 22 10 02	
<i>Tilsvareer Sørensen nr. 107</i>	Adresse: <u>Badev.3370 Vikersund</u>		
	<i>9 stk brent leire, stl. ca. 3 cm.</i>		
I samband med (funn)	Skår av leirkar.		<i>KLASSERT</i>
Gårdsnavn og bruksnummer	Svendsby g nr 147/ 1		<i>28. nov. 2003</i>
Kirkesogn (s), prestegjeld (p), kommune (k), fylke:	Snarum, Modum , Buskerud		<i>Viljam Waagen</i>
Finnerens navn	Registrator		
Finnerens adresse			
Grunneierens navn	Marit og Ove Brunnes		
Grunneierens adresse	Svendsby , V. Snarum. 3370 Vikersund		
Har funnstedet noe særlig navn			
Hva slags mark og lende (åker, hage, skog, ur, strand, vann eller lignende)	Dyrket mark rundt gårdstun.		
Var der	Sandmold	X	Myrjord Leirjord
	Sett kryss ved det som passer		
Hvor ligger det i forhold til gården (omtrentlig avstand og retning)	Sør og øst for gårdstunet i markert skråning ut fra dette, i avstand ca 10- 25 m fra våningshuset på eiendommen.		
Hvis dette ikke passer angi funnstedet ut fra faste terrengmerker.			
Hvor dypt lå det?	I overflaten	Høyde over havet	ca 135 m o.h.
Under hva slags arbeid?	Overflatesøk på nysådd åker.		Når ? 22/5 02
Ble det sett annet av interesse (trekull, bein, aske, steinheller?)	Kokstein og leirklining. Se ellers A 106 og 108.		
Andre opplysninger (tidligere funn på stedet, spor, sagn eller tradisjon etter gammel bosetning)			
Dersom det ikke er plass nok, bruk baksiden eller nytt ark.			
Returneres Universitets Oldsaksamling Fredriks gate 2, 0164 OSLO 1			

ARKIV

KULTURHISTORISK MUSEUM Universitetet i Oslo	
Saksb.	Kopi
Ark.:	28 JULI 2006
Saksnr. 06/5732	Dok.nr.: 3

2.Universitetets oldsakssamling

Gjenstand; Skår av leirkar, tre biter

Mål;

L ; fra ca 2,2 - 3,3 cm

B; fra ca 1,8 - 2,1 cm.

T; fra ca 0,8- 1,3 cm

Beskrivelse; Gult til gulrødt leirgods der alle tre bitene har minst en slettet flate. I to av bitene synes godset å være magret.

På en av bitene er det to merker på den slette siden som kanskje er preget.(Mønster?)

Vedlagt foto samt kart som viser funnstedet.