



**KULTURHISTORISK MUSEUM
UNIVERSITETET I OSLO**

ARKIV

Øyvind Kjøll
Buskerudveien
3340 Åmot

Historisk museum og Vikingskipshuset

Arkeologisk seksjon
Postboks 6762 St. Olavs plass
NO-0130 Oslo

Sentralbord: +47 22 85 19 00
www.khm.uio.no

Besøksadresse:
Frederiks gate 3

Deres ref.:
Vår ref.: 05/1723 - 1
Saksbehandler: MIMA
Dato: 26. januar 2005

Telefon: +47 22 85 95 99
Telefaks: +47 22 85 95 24
E-mail: mieko.matsumoto@khm.uio.no

Bergartsøks (C.51943) fra Buskerud (142/5), Modum kommune, Buskerud

Kulturhistorisk museum (KHM) vil med dette takke for bergartsøks som ble funnet av deg, og som er innlevert til KHM av bydebokforfatteren Olav Sørensen, den 15. mars 1998. Vi beklager at du får tilbakemelding først nå. Det innleverte funnet vil inngå som en del av museets samlinger fra Modum kommune, og vi er svært glade for å ha fått den inn. Øksen har fått permanent museumsnummer C.51943. Ved eventuelle henvendelser bør dette nummeret oppgis.

Gjenstanden er et eggfragment av enkel skafthulløks av bergart, nåværende lengde 17 cm. I frontsnittet buer sidene jevnt inn mot eggen fra skafthullet. I dette snittet har øksens overside en markert rygg fra skafthullet til eggen. Skafthullet er kjegleformet. Øksen er framstilt i prikkhuggingsteknikk. Den har flere moderne og eldre skader.

Øksen er knyttet til jordbrukskulturen i siste del av yngre steinalder (ca 2400-1800 f.Kr). Denne typen er kalt "enkel skafthulløks", fordi formen er nokså enkel i forhold til stridøkstypene som hadde vært i bruk tidligere. Dette er et vanlig redskap og finnes over hele Sørøst-Norge. Til jordbruksarbeid og trehogging kunne bergartsøksene godt ha blitt brukt. Eggen ble ofte skadet, og øksene ble høyst sannsynlig oppskjerpet gjentatte ganger. Dette tilsier at øksene kunne ha vært mye lengre da de var nye enn da de ble mistet eller forkastet. Den svakeste delen av skafthulløkser er egentlig ved skafthullet, og igjenfunnete, forkastete økser er ofte brutt ved skafthullet, akkurat som øksen fra gården Buskerud. Slike økser var antagelig skjefte i tre når de ble tatt i bruk.

Som takk for din interesse vedlegger vi diplom med fotografi av gjenstanden.

Vennlig hilsen

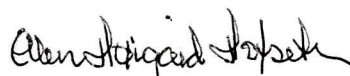
Ellen Høigård Hofseth
Seksjonsleder

Mieko Matsumoto
Museumskonsulent

Kopi: Olav Sørensen, Råen, 3370 Vikersund
Buskerud fylkeskommune, kulturavdelingen
Distriktsansvarlig, Fornminneseksjonen, KHM

Museum of Cultural History
University of Oslo



KULTURHISTORISK MUSEUM

takker

Øyvind Kjøll

for

Eggfagment av enkel skafthulløks av bergart

museumsnr.C.51943

fra Buskerud (142/5)

Modum kommune, Buskerud

Funnet er fra yngre steinalder

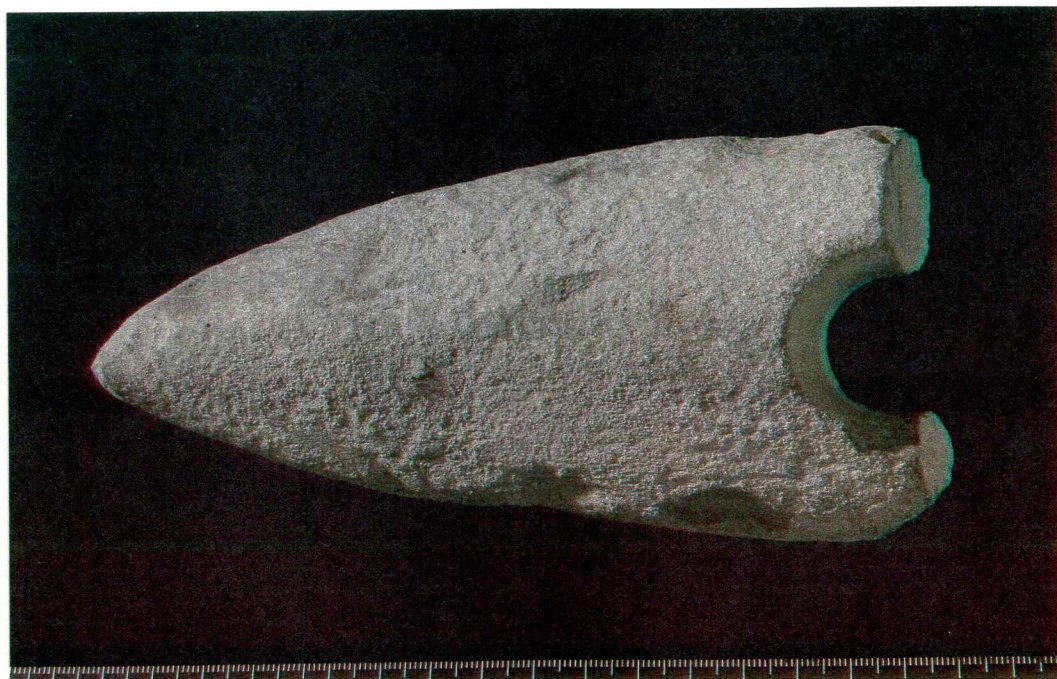

Oslo. 26.1.2005

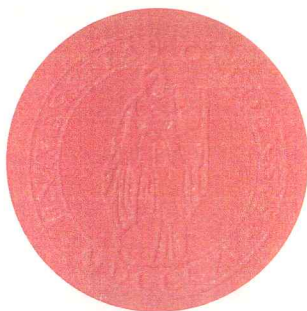

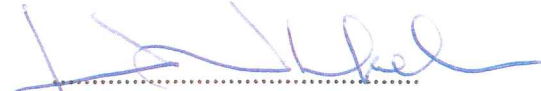
Museumsdirektør
Egil Mikkelsen

C nummer # *c. 51943* **Lokalitetsnavn:** Kalveløkka **Kommune:** 0623 Modum
Aks.nr: 98/187 **Gård:** Buskerud **Fylke:** Buskerud
Unr fra-til 1-1 **Bruk:** Buskerud **Kartref:** CF 044-5-2
IDnummer **GNR:** 142 **BNR:** 5 **Koordinater:**
Funnkategori: Løsfunn **Periode** Senneolitikum
Funnomstendighet: Funnet under våronn
Funnet av: Øyvind Kjøll, Buskerud landbruksskole, 3340 Åmot
Innkomet ved: Olav Sørensen, Badeveien, 3370 Vikersund
Orienteringsoppgave: Funnstedet ligger ca 300 m og 82 grader Ø for polygonpunkt 914 4 på Buskerud landbruksskole, og 350 m og 54 grader NØ for polygonpunkt 914 5 på landbruksskolen.
Henvisning: Se saksnr.. *05/1723*
Funnopplysninger: Det var sandjord på funnstedet.

Vederlag

Nr	Materiale	Antall	Gjenstand	Form/Variant	Gjenstandsdel	Mål
1	bergart	1	Øks	enkel skafthulløks	frampart	lengde 17 cm, bredde 7,9 cm, tykkelse 5,6 cm

Fragment av enkel skafthulløks. Partiet fra eggen til skafthullet er bevart.

Ved

skafthullet er nakkesnittet halvsirkelformet. I Frontsnittet buer sidene jevnt inn mot eggen fra skafthullet. I dette snittet har øksens overside en markert rygg fra skafthullet til eggen. I sidesnittet har stykket en rett og en buet side. Største tykkelse ligger ved skafthullet. Skafthullet er kjegleformet, med største diameter på ca 3,6 cm. Framstilt i prikkhuggingsteknikk. Øksen har flere moderne og eldre skader, i tillegg til at den er avbrutt ved skafthullet.

Figur: 27

Rygh, O.

"Norske Oldsager". Cammermeyer.

Neg.nr. Cf 26330-531. Ellen C. Holte.