

Universitets Oldsaksamling Fredriks gate 2 0164 OSLO 1 Sentralbord (02) 416300	Aks nr 44 <i>98/187</i>	Registrert av <u>Olav Sørensen</u>	
		<div style="border: 1px solid black; padding: 2px;"> <p style="text-align: center; color: red;">UNIVERSITETET I OSLO</p> <p style="text-align: center; color: red;">Saksnr.: <i>HGL</i> Kopi:</p> <p style="text-align: center; color: red;">14 DES 1998</p> <p style="text-align: center; color: red;">Ark.: <i>0623-142</i></p> <p style="text-align: center; color: red;">Saksnr.: Dok. nr.:</p> </div>	
	Adresse: <u>Badev.3370 Vikersund</u>		
I samband med (funn)	Løsfunn ; Hakke ,grå bergart		
Gårdsnavn og bruksnr.	Buskerud (landbruksskole) gnr.142 ,br.nr.5		
Kirkesogn (s), prestegjeld (p), kommune (k), fylke:	Nykirke , Modum ,Buskerud		
Finnerens navn	Kjøll ,Øyvind		
Finnerens adresse	Buskerud landbruksskole		
Grunneierens navn	Buskerud fylke		
Grunneierens adresse	3340 Åmot		
Har funnstedet noe særlig navn	Kalveløkka		
Hva slags mark og lende (åker, hage, skog, ur, strand, vann eller lignende)	Åker		
Var der	- X Sandjord	Myrjord	Leirjord
	Sett kryss ved det som passer		
Hvor ligger det i forhold til gården (omtrentlig avstand og retning)	ca 200 m nord- øst for driftsbygningen(fjøset) på Buskerud landbruksskole. Jfr. vedl. kart CF 044.-5-2(210.000,- 46.000)		
Hvis dette ikke passer angi funnstedet ut fra faste terrengmerker (vann, nut, vei, berghammer, trigonometrisk punkt eller lignende)			
Hvor dypt lå det?	I overflaten .	Høyde over havet	ca 50 m.o.h.
Under hva slags arbeid?	Vårarbeid i høstkålåker. Finneren er gårdsbestyrer på Buskerud landbruksskole .		Når Våren 1994
Ble det sett annet av interesse (trekull, bein, aske, steinheller?)	Nei .		
Andre opplysninger (tidligere funn på stedet, spor, sagn eller tradisjon etter gammel bosetning)	-		

Dersom det ikke er plass nok, bruk baksiden eller nytt ark.

Returneres Universitets Oldsaksamling
Fredriksgate 2, 0164 OSLO 1

ARKIV

INSTITUTT FOR ARKEOLOGISKE, KUNSTHISTORISKE OG NUMISMATISKE
UNIVERSITETET I OSLO

Saksnr.: *HGL* Kopi:

15 DES 1998

Ark.: *0623-142*

Saksnr. *98/7772* Dok. nr.: *7*

Universitetets oldsakssamling s.2

Aks.nr 44. «Hakke»,grå bergart .

Mål ; l ; 16,9 cm ,b ;7,9 cm , t; maks 5,95 cm , min ; 3,5 cm

Beskrivelse; Nedre del av hakkeformet gjenstand av grå bergart. Brudd i skafthull .
Gjenstanden er formet ved prikkhugging . Skafthullet har drillmerker .
Ingen synlige spor av sliping , selv eggpartiet synes å ha merker etter prikkhugging .



209 570

46.000

CF 044*5-2



Tverrsnitt mot egg

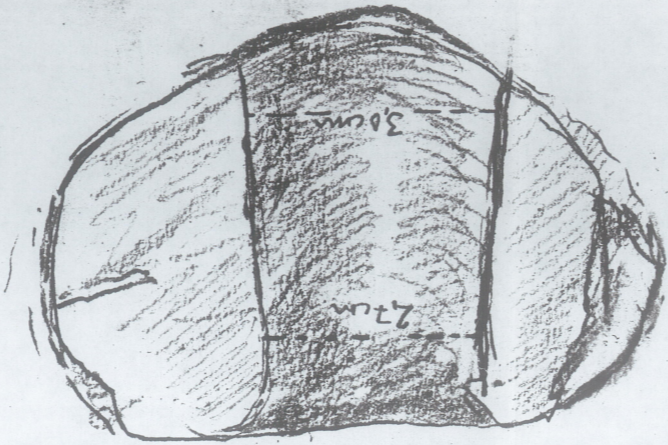

Tverrsnitt mot
skafthull

Flis nr. Gnr 42 br. nr. 5 Bustarud
(Landsviksskole)

"Hakk", grå bergart.

Finner: Øyvind Kjell

adv. Bustarud (Landsviksskole)
3340 Amot.



Forside

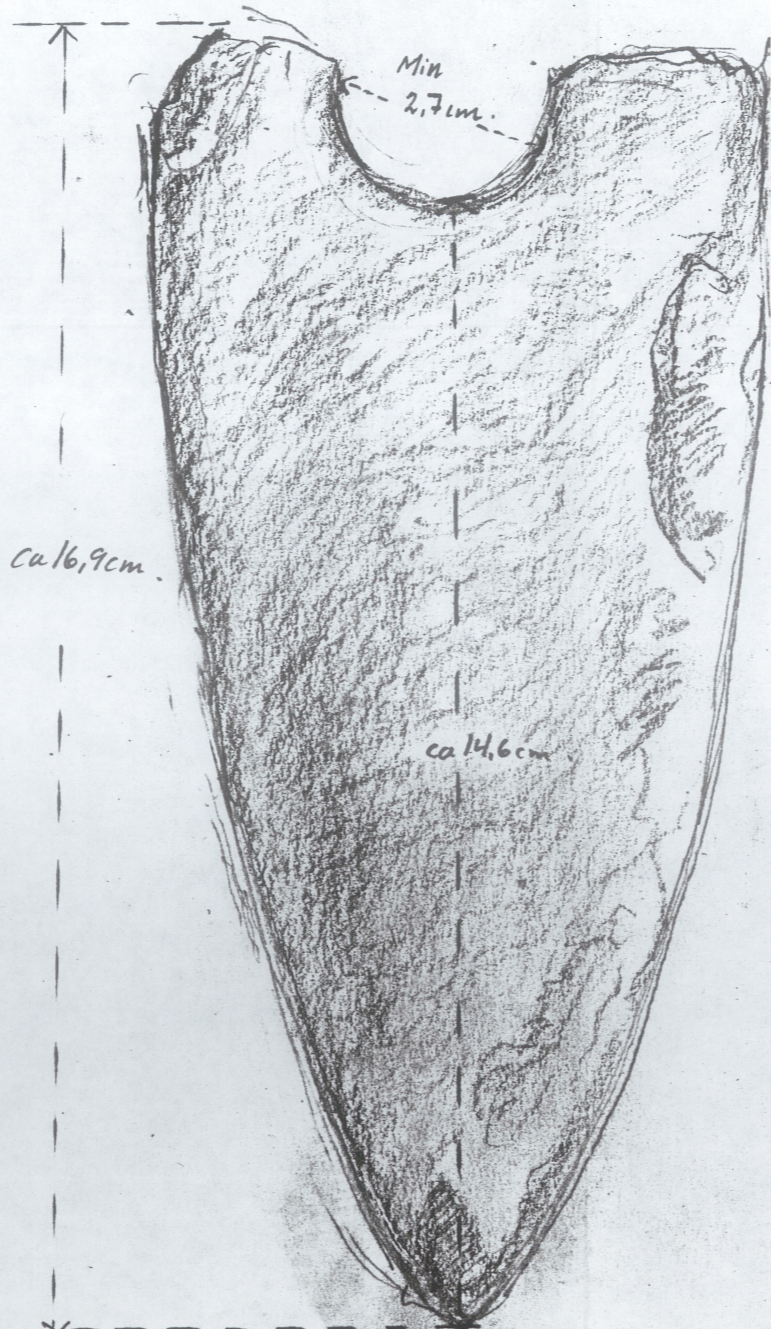

Bakside

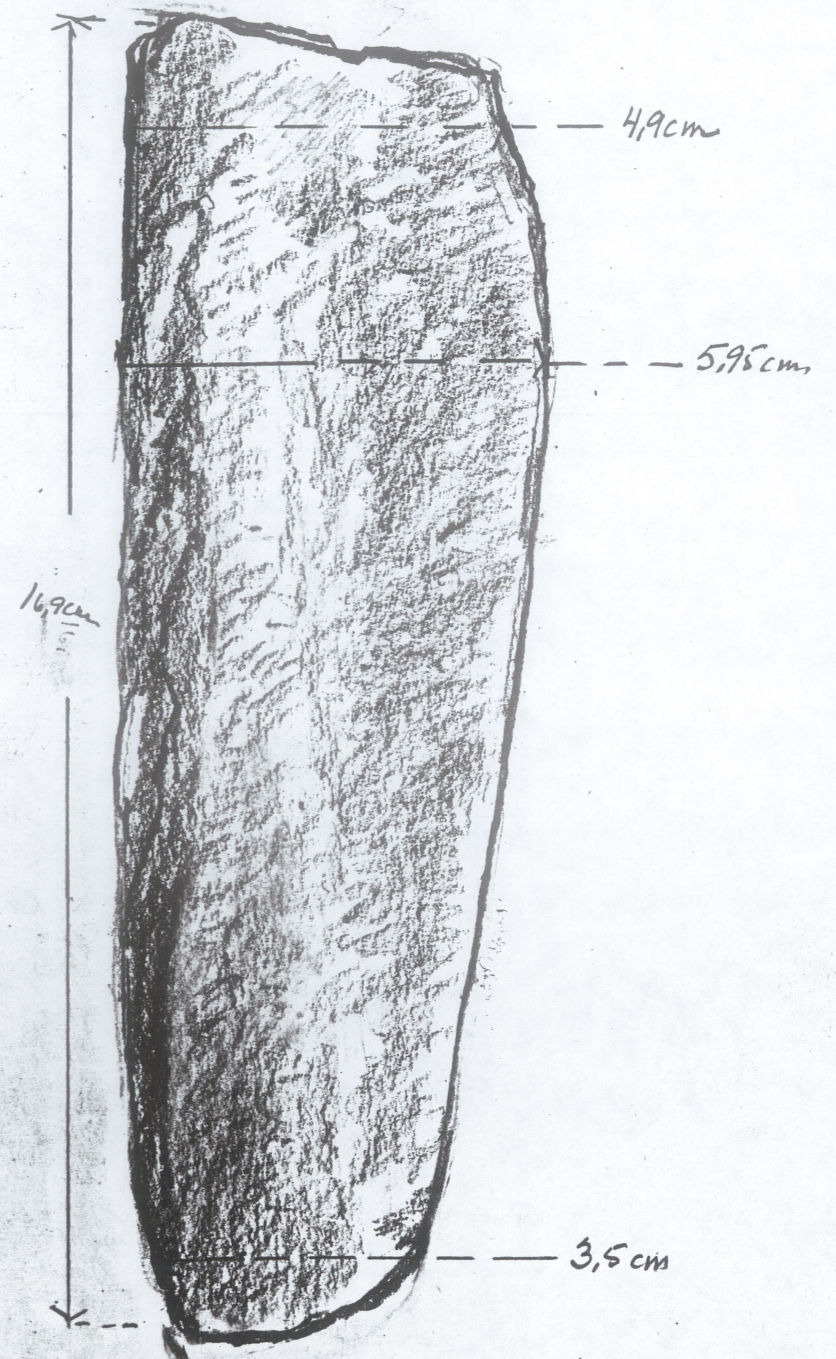

Sidekant

Vekt; 932 g.

Målestokk 1:1
20/10-28

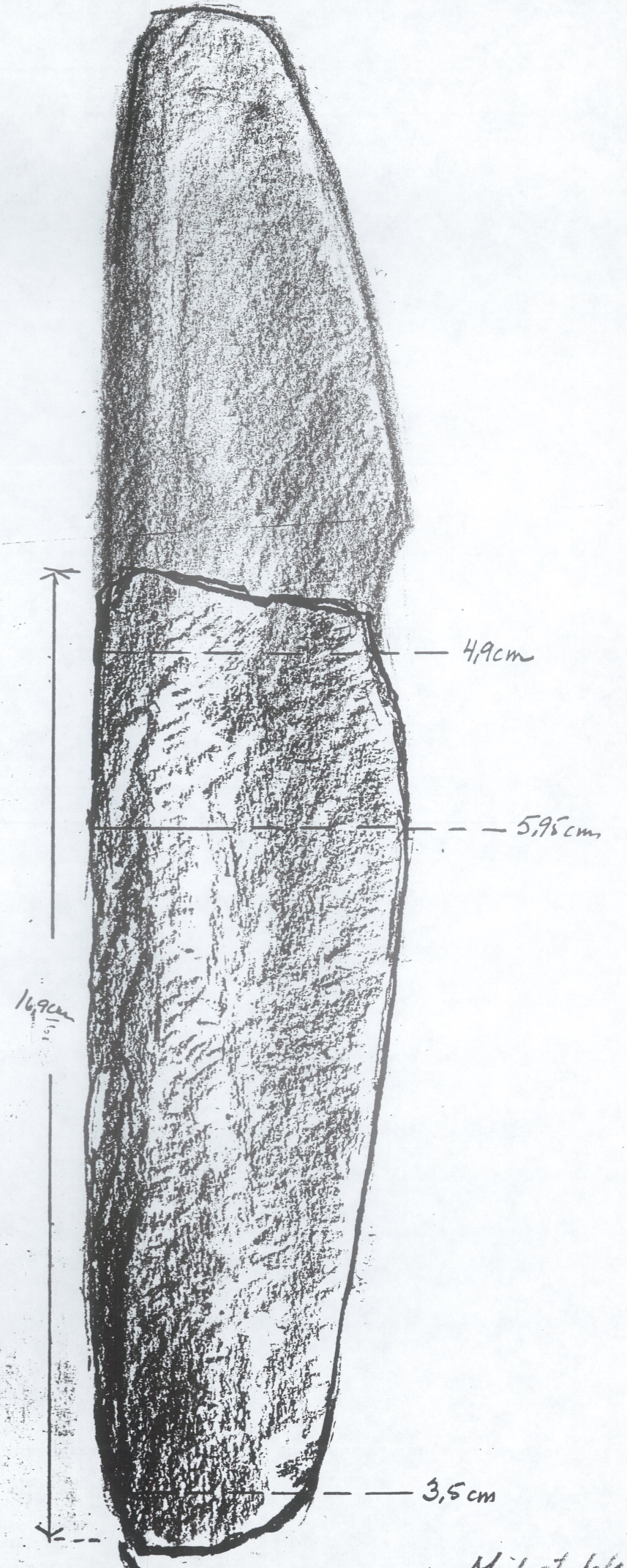
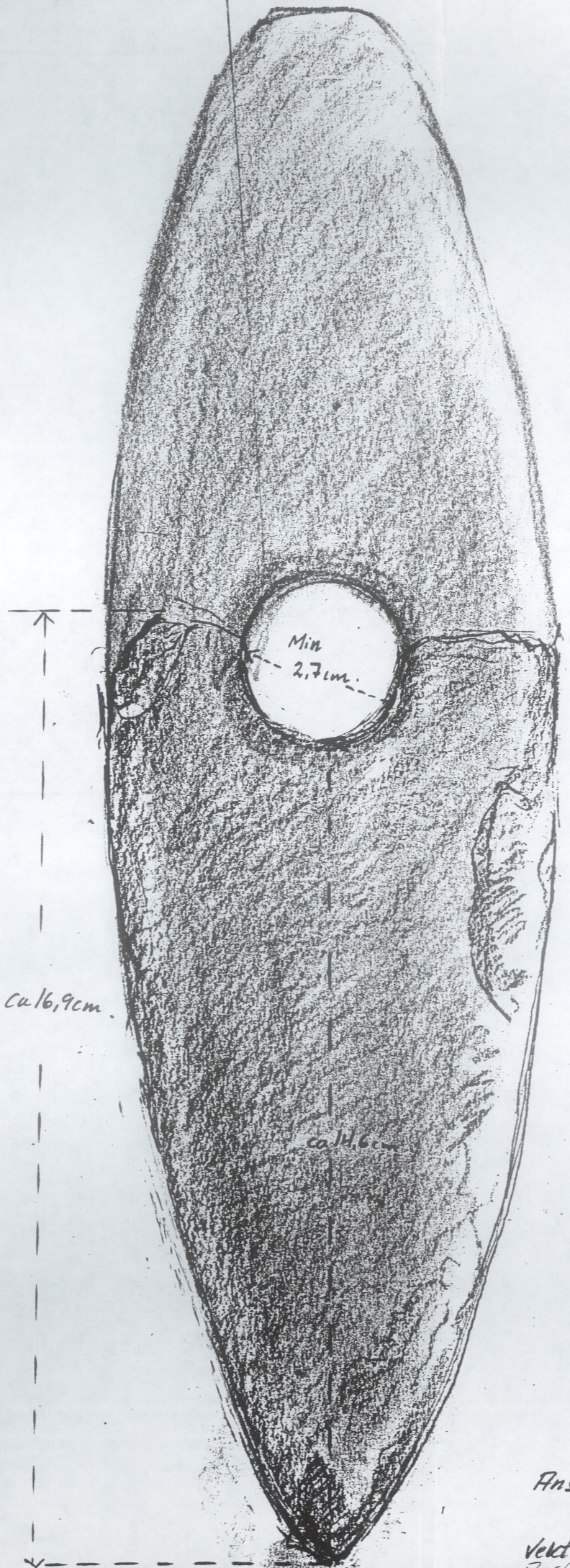
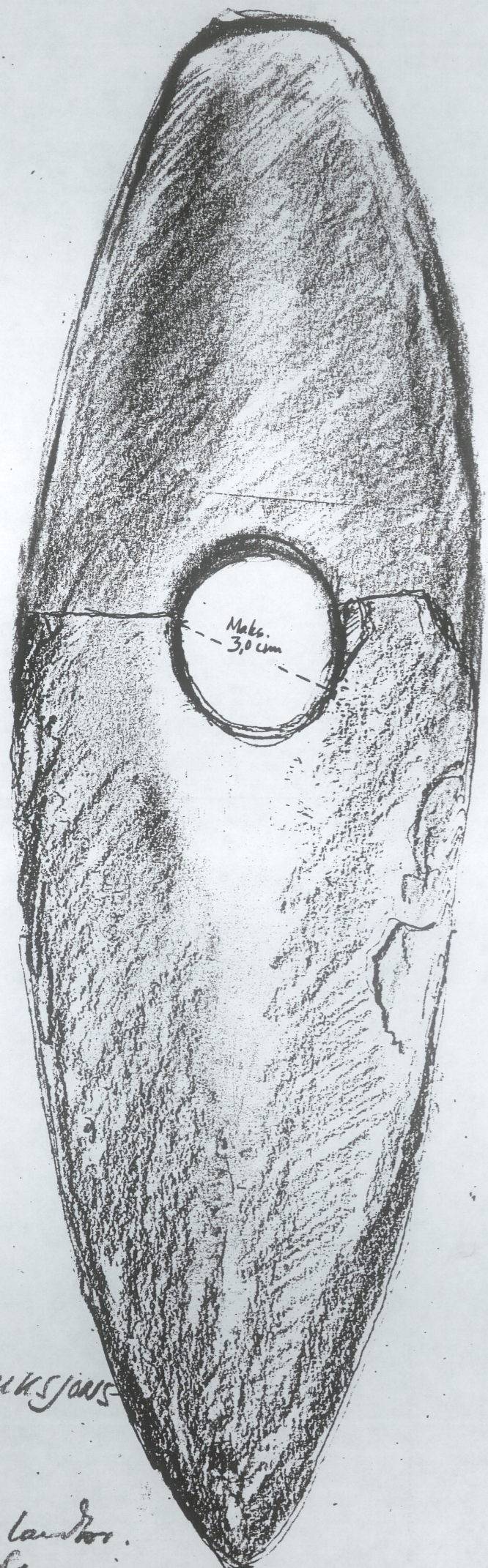

REKONSTRUKSJONS
FORSLAG
"Hokki"
Baskent landsor.
Skala

Forside

Anslatt lengde:
27-28 cm.
Vekt: Elusist. del; 9,327
Finkl. tot. vekt; 1,5-1,7 kg

Sidekant.

20/11-96 08
Målestokk 1:1

0623-142
98/7772

C nummer # C. 51944
Lokalitetsnavn: Kalveløkka **Kommune:** 0623 Modum
Aks.nr: 98/187 **Gård:** Buskerud **Fylke:** Buskerud
Unr fra-til 1-1 **Bruk:** Buskerud **Kartref:** CF 044-5-2
IDnummer **GNR:** 142 **BNR:** 5 **Koordinater:**
Funnkategori: Løsfunn **Periode** Senneolitikum
Funnomstendighet: Funnet under våronn
Funnet av: Øyvind Kjøll, Buskerud landbruksskole, 3340 Åmot
Innkomet ved: Olav Sørensen, Badeveien, 3370 Vikersund
Orienteringsoppgave: Funnstedet ligger ca 300 m og 82 grader Ø for polygonpunkt 914 4 på Buskerud landbruksskole, og 350 m og 54 grader NØ for polygonpunkt 914 5 på landbruksskolen.

Henvisning: Se saksnr..
Funnopplysninger: Det var sandjord på funnstedet.

Vederlag

Nr	Materiale	Antall	Gjenstand	Form/Variant	Gjenstandsdel	Mål
1	bergart	1	Øks	enkel skafthulløks	frampart	lengde 17 cm, bredde 7,9 cm, tykkelse 5,6 cm

Fragment av enkel skafthulløks. Partiet fra eggen til skafthullet er bevart.

Ved

skafthullet er nakkesnittet halvsirkelformet. I Frontsnittet buer sidene jevnt inn mot eggen fra skafthullet. I dette snittet har øksens overside en markert rygg fra skafthullet til eggen. I sidesnittet har stykket en rett og en buet side. Største tykkelse ligger ved skafthullet. Skafthullet er kjegleformet, med største diameter på ca 3,6 cm. Framstilt i prikkhuggingsteknikk. Øksen har flere moderne og eldre skader, i tillegg til at den er avbrutt ved skafthullet.

Figur: 27 Rygh, O. "Norske Oldsager". Cammermeyer.

Universitets Oldsaksamling Fredriks gate 2 0164 OSLO 1 Sentralbord (02) 416300	Aks nr 43	Registrert av <u>Olav Sørensen</u>		
	Adresse: <u>Badev.3370 Vikersund</u>			
I samband med (funn)	Løsfunn ;To bryner av sandstein			
Gårdsnavn og bruksnr.	Buskerud (landbruksskole) gnr.142 ,br.nr.5			
Kirkesogn (s), prestegjeld (p), kommune (k), fylke:	Nykirke , Modum ,Buskerud			
Finnerens navn	Åsheim ,Emil			
Finnerens adresse	Tyristubben 29 3340 Åmot			
Grunneierens navn	Buskerud fylke			
Grunneierens adresse	3340 Åmot			
Har funnstedet noe særlig navn	.Søyjordet			
Hva slags mark og lende (åker, hage, skog, ur, strand, vann eller lignende)	Åker nær rein og bakke ut mot Drammenselva .			
Var der	- X Sandjord	Myrjord	Leirjord	
	Sett kryss ved det som passer			
Hvor ligger det i forhold til gården (omtrentlig avstand og retning)	ca 800 m øst for driftsbygningen(fjøset) på Buskerud landbruksskole. Jfr. vedl.kart CF 044.-5-2(210.000,- 45.500)			
Hvis dette ikke passer angi funnstedet ut fra faste terrengmerker (vann, nut, vei, berghammer, trigonometrisk punkt eller lignende)				
Hvor dypt lå det?		Høyde over havet	ca 35 m.o.h.	
Under hva slags arbeid?	Onnearbeid. Finneren var gårdsbestyrer på Buskerud landbruksskole .	Når	Rundt 1970	
Ble det sett annet av interesse (trekull, bein, aske, steinheller?)	Funnstedet ligger nært ved tre registrerte gravhauger.(Jfr.kart) Åsheim fant omtrent på samme tid en hammer av jern og en saks («sauesaks») ca 30 m lenger sørvest på jordet . Disse var ganske mye rustet. De ble oppbevart i skolens samling ,men er kommet bort.			
Andre opplysninger (tidligere funn på stedet, spor, sagn eller tradisjon etter gammel bosetning)				

ARKIV

INSTITUTT FOR ARKEOLOGISK KUNSTHISTORIE OG NUMISMATIKK Universitetet i Oslo			
Saksb.:	15 DES 1998		Kopi:
Ark.:	0623-142		
Saksnr.:	98/1772	Dok. nr.:	2

Dersom det ikke er plass nok, bruk baksiden eller nytt ark. .

Returneres Universitets Oldsaksamling
Fredriksgate 2, 0164 OSLO 1

Universitetets oldsakssamling s.2

Aks.43 a Bryneplate ,rødbrun sandstein.

Mål ; l ; 19,4 cm ,b ;13,0 cm , t; maks 3,38 cm , min ; 1,21 cm (Se ellers vedlagt tegning)

Beskrivelse; Rektangulær steinhelle av rød-brun sandstein .Bruddflater på begge kortsider og på den ene av langsiden.

Den ene flatsiden er nærmest plan ,den andre er kuet og med klare slitespor etter sliping ,slik det kan bli f. eks ved sliping av økser .

Aks.43 b. Bryne ,lys grå bergart .

Mål ;l ; 13,0 cm ,b ;2,9-3,3 cm ,t ;2,04- 0,8 cm

Gjenstanden er brukket i begge ender .

På tre av sidekantene er det skåret inn hakk med eggredskap .På en side er det 12 slike med forholdsvis jevn avstand. Disse har spor av slitasje.

De to andre sidekantene har henholdsvis 11 og 7 hakk ,mens en sidekant ikke har noen. Brynet har tydelige bruksspor.

Aks. nr. Gnr. 142 br. nr 5

Busterud (lau Bunkshole)

Byrne, lys grø bergart. (aks 43b)

Finner/veir: Emil A. Skerri

Tyristubben 29

3340 AmøL

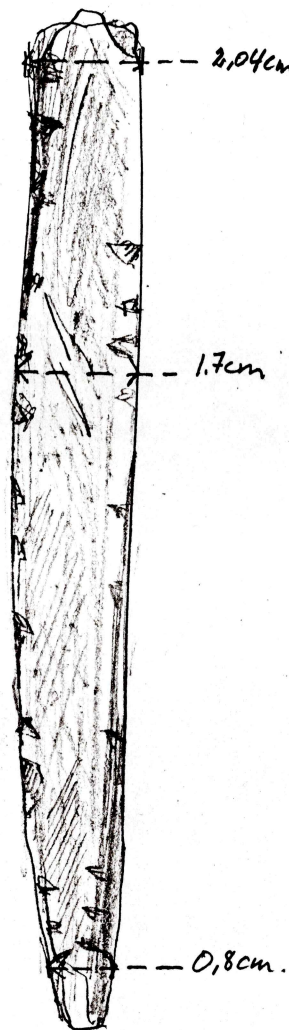
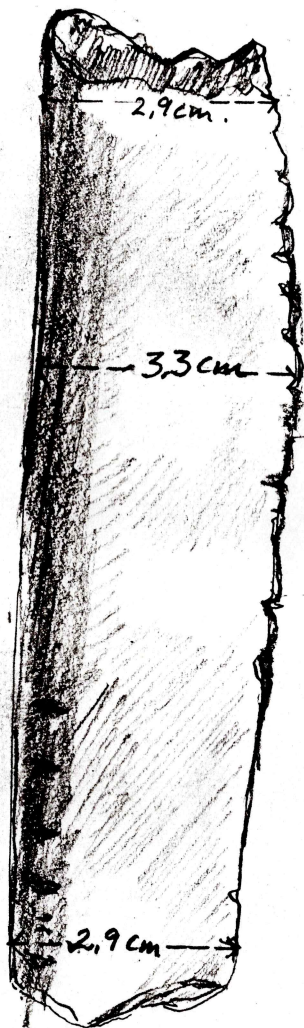

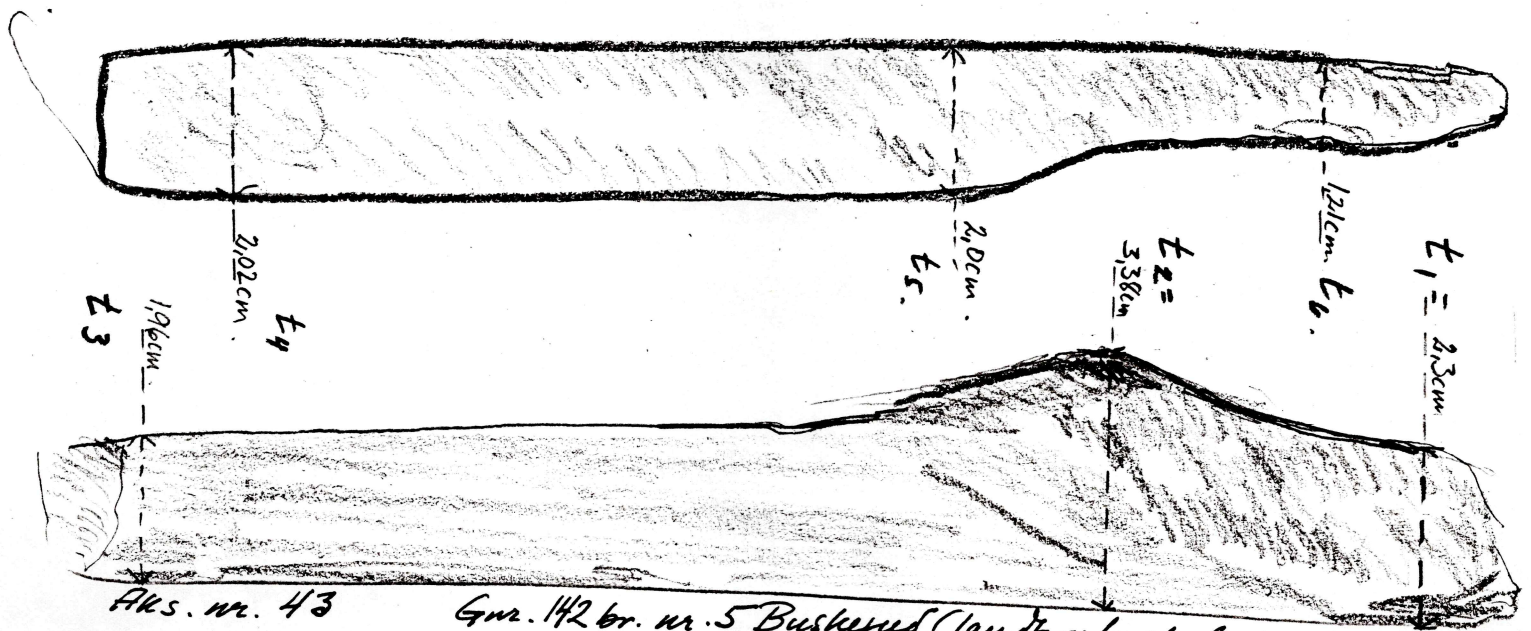
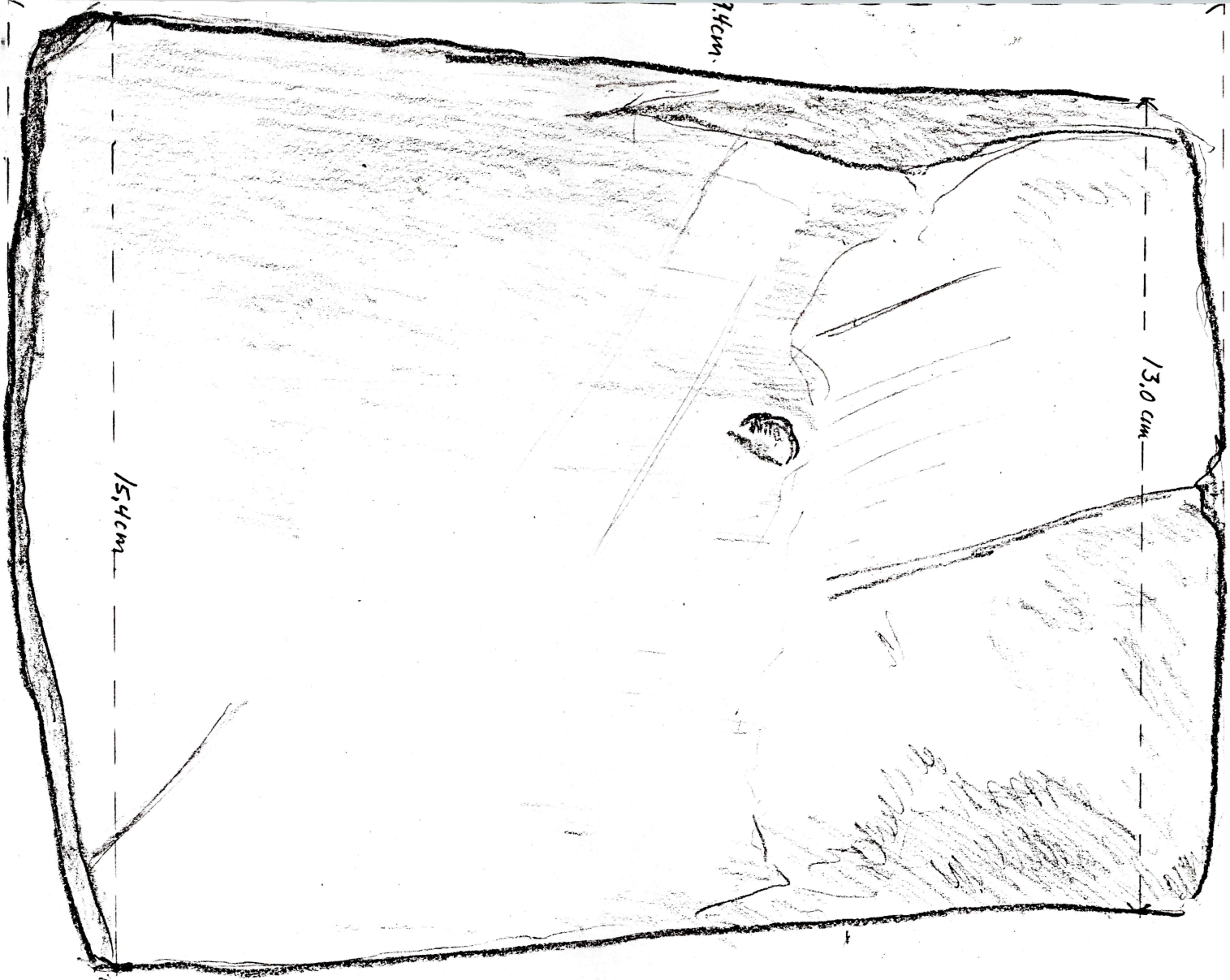

Aks. nr. 43 Gm. 142 br. nr. 5 Buserud (landbønderstole)
 "Byrneplate", rødbrun sandstein (Aks 43.a)

Finner/er: Emil Asheim
 Tynstikken 29
 3340 Amot.

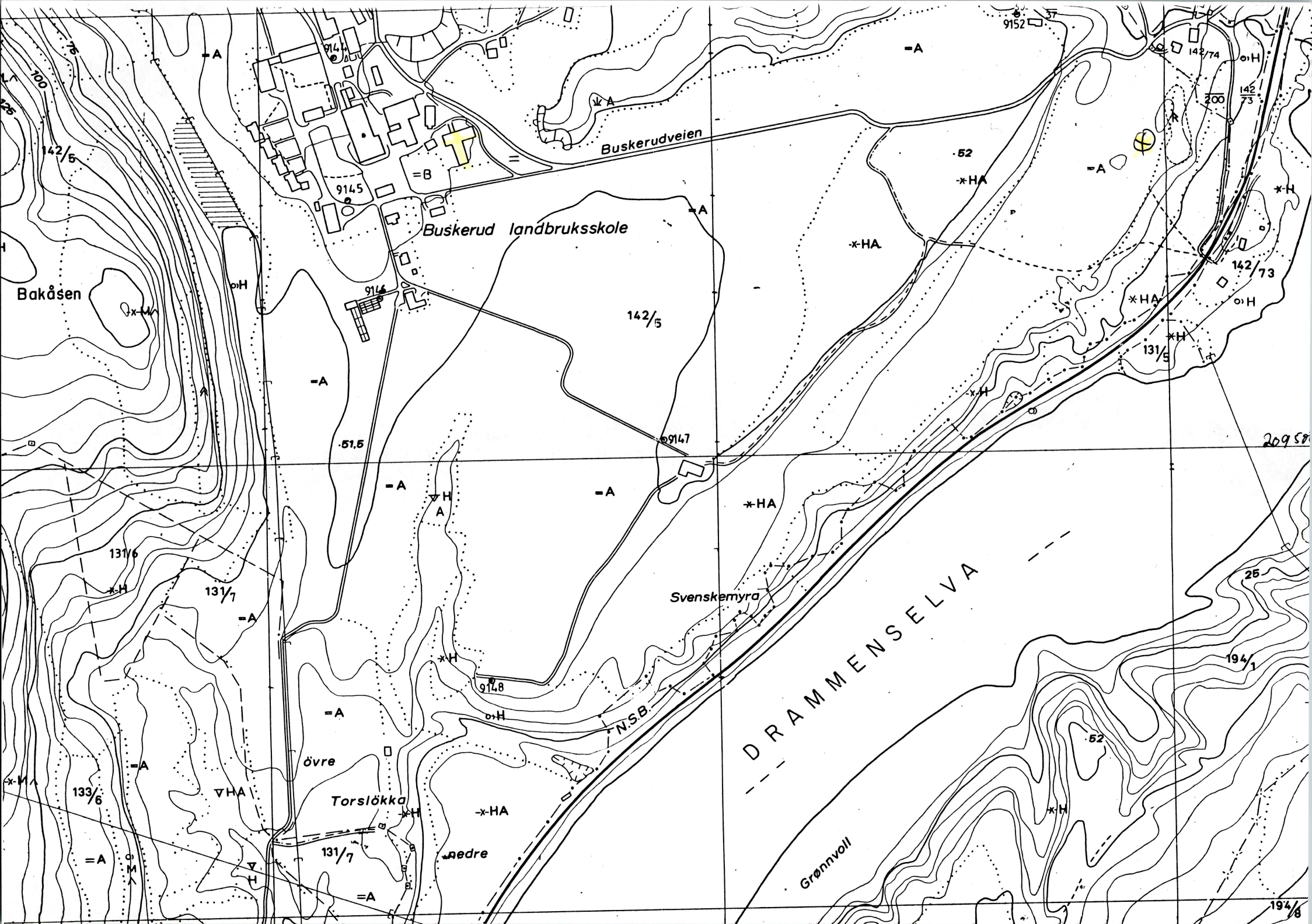

Bakåsen

Buskerudveien

Buskerud landbruksskole

142/5

Svenskemyra

DRAMMENSELVA

Torslökka

Grønsvoll

övre

nedre

131/7

194/8

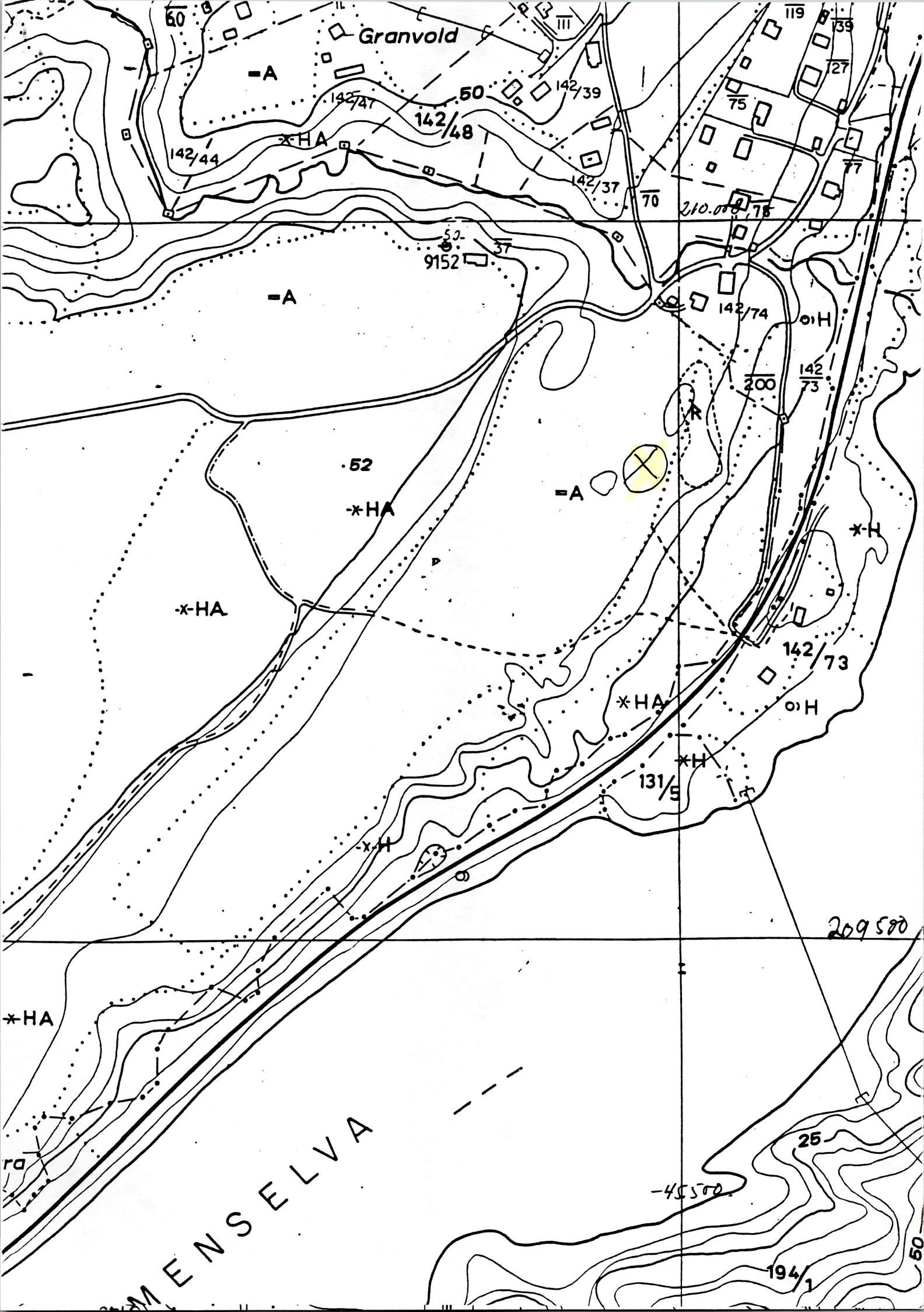

Granvold

-A

142/48

142/44

*HA

9152

-A

52

*HA

-A

*HA

*HA

131/5

*H

142/73

oH

*HA

MENSELVA

209500

-45500

25

194/1

50

142.1

Fhs nr 43

Bryner

Vedlegg 1-4 / Tilhører
Sak: 98/7772-2



MODUM
KOMMUNE





Kodak
Royal



R

Vedlegg 1 / Tilbaker
Sak: 98/7772-2

ELITE VIKEN
788 0186 1111
2027

Kodak
Royal
PAPER



Kodak
Royal
PAPER



ELITE VIKING PAPER
7880186 N-11 N

Vedlegg 2 / Tilhører
Sak: 98/7772-2

Kodak
Royal
PAPER

Kodak
PAPER
8000

Kodak
Royal
PAPER

Ko
PAPER

Kodak
PAPER
8000

Kodak
Royal
PAPER

Kodak
PAPER
8000

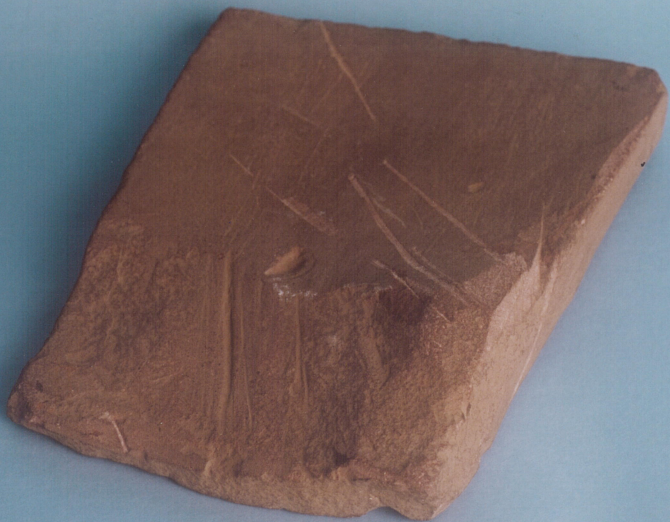

ELITE VIKING
7890186

Vedlegg 4 / Tilhører
Sak: 98/7772-2

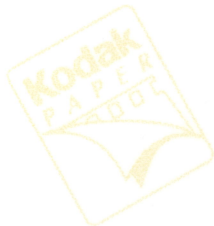



ELITE VIKE
789 0186 N-1

Vedlegg

3

Sak:

98/7772-2