

<b>Universitets Oldsaksamling</b> <b>Fredriks gate 2</b> <b>0164 OSLO 1</b> <b>Sentralbord (02) 416300</b>	Aks nr 42	Registrert av <u>Olav Sørensen</u>	
	Adresse: <u>Badev.3370 Vikersund</u>		
I samband med (funn)	Løsfunn ; Skrape (?) flint		
Gårdsnavn og bruksnr.	Hulebak ,g.nr.118,br.nr 3.		
Kirkesogn (s), prestegjeld (p), kommune (k), fylke:	Nykirke , Modum ,Buskerud		
Finnerens navn	Hulbak ,Anton		
Finnerens adresse			
Grunneierens navn	Hulbak Einar		
Grunneierens adresse	Hulbakveien ,3340 Åmot		
Har funnstedet noe særlig navn	.Nei		
Hva slags mark og lende (åker, hage, skog, ur, strand, vann eller lignende)	Jordbakke ,på gårdstun		
Var der	- Sandjord	Myrjord	X Leirjord
	Sett kryss ved det som passer		
Hvor ligger det i forhold til gården (omtrentlig avstand og retning)	På gårdstunet ,stabburstomta . Jfr. vedlagt kart CF 046-5-3		
Hvis dette ikke passer angi funnstedet ut fra faste terrengmerker (vann, nut, vei, berghammer, trigonometrisk punkt eller lignende)	Ved stabburet på gården.		
Hvor dypt lå det?	Høyde over havet	ca 115m.oh	
Under hva slags arbeid?	Funnet i forbindelse med graving av hull for pillarer til stabbur	Når	I 1950-årene.
Ble det sett annet av interesse (treull, bein, aske, steinheller?)	Ikke så langt en veit.		
Andre opplysninger (tidligere funn på stedet, spor, sagn eller tradisjon etter gammel bosetning)			

**Dersom det ikke er plass nok, bruk baksiden eller nytt ark.**

Returneres Universitets Oldsaksamling  
Fredriksgate 2, 0164 OSLO 1

**ARKIV**

HIST. (OG ARKIV) BIBLIOTEK OG NUMISMATIKK			
Universitetet i Oslo			
Saksb.:	HOL 15 DES 1998		Kopi:
Ark.:	0623-118		
Saksnr.:	98/7816	Dok. nr.:	7

Universitetets oldsakssamling s.2

**Skrape, flint .**

*Mål* ; l ; ca 8,1 cm b ; 5,7-5,8 cm , t ; ca 3,3 cm

*Beskrivelse*; Se vedlagt skisse samt innlevert gjenstand.  
Funnstedet ligger på en lang tørr rygg .

Aks. nr. 42.

Gar 118. br. nr 3 Einar Hulbak.

Hulbak.

Skeape (?) flint.

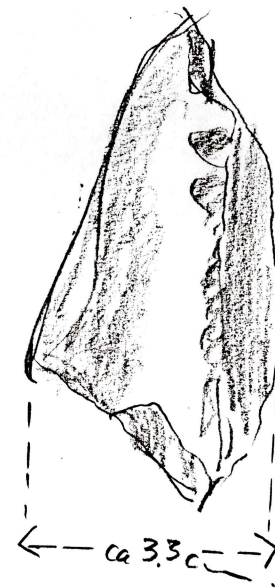
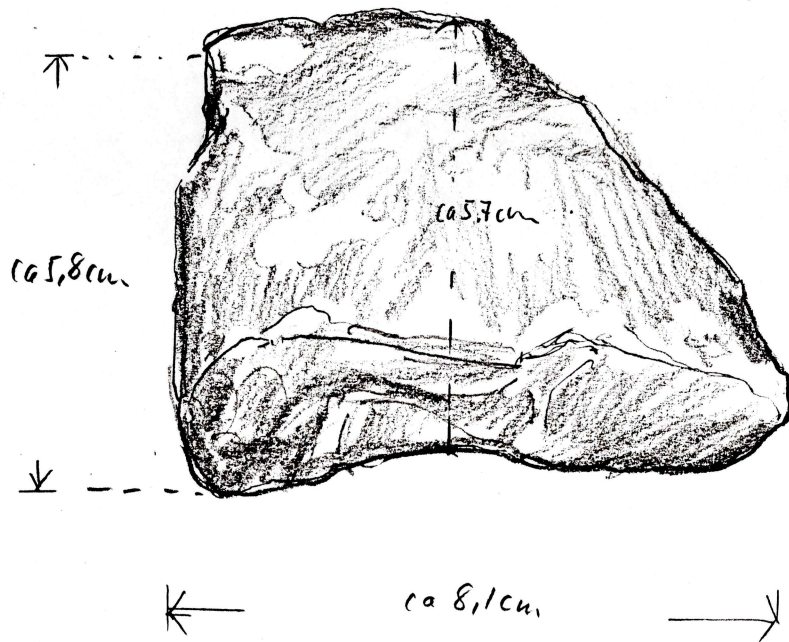

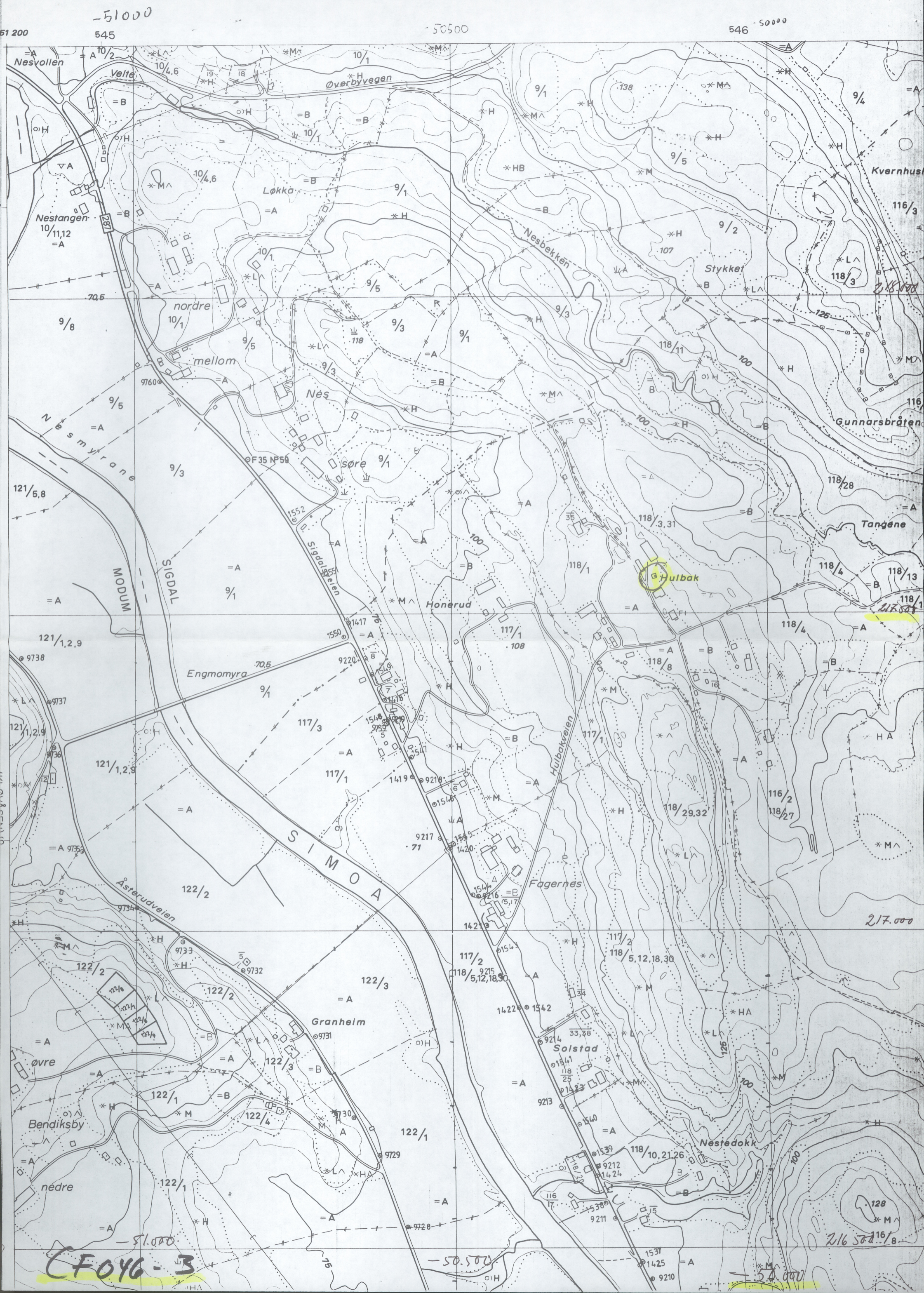

-51000

-50500

546 -50000

51 200

545

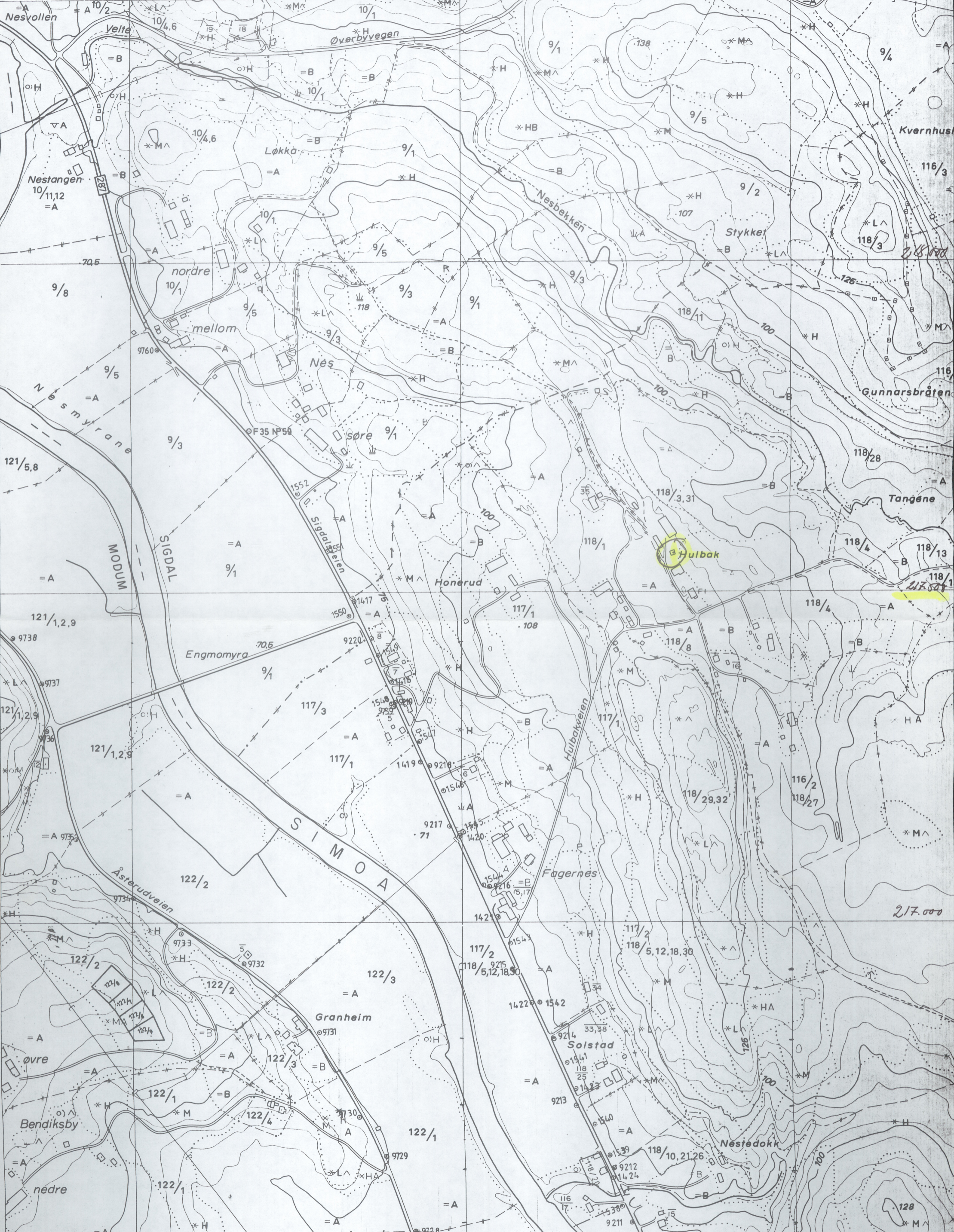

-51000

-50500

-50000

F046-3

216 500 116/8

217.000

116/3

118/3

116

118/28

Tangene

118/4

118/13

118/1

118/4

118/8

118/4

118/4

116/2

118/27

HA

217.000

118/29.32

117/2

118/5.12.18.30

HA

125

100

128

116/8

116/8